الرئيس السيسى يبحث الموقف التنفيذى لعدد من المشروعات القومية بمجالات الرقمنة والتكنولوجيا

كتب: باسل خالد – نهلة مقلد

وجه السيد الرئيس عبد الفتاح السيسى باستخدام أحدث التقنيات والأجهزة التكنولوجية فى إقامة مختلف مشروعات الاتصالات والرقمنة، مع مراعاة المبدأ الثابت بحوكمة كل جوانب الأداء وفقاً لأعلى مواصفات الجودة والاستدامة، بما يساعد على تعزيز جهود التحول الرقمى للدولة، وعلى النحو الذى يليق بالتطور الحضارى الذى تشهده مصر ورؤيتها التنمية الشاملة، مع التركيز فى هذا الصدد على توفير التدريب الفنى اللازم لرفع كفاءة الموارد البشرية وإعداد أجيال وكوادر واعدة وقادرة على تنفيذ المشروعات الرقمية. جاء ذلك خلال اجتماعه مع الدكتور عمرو طلعت، وزير الاتصالات وتكنولوجيا المعلومات، واللواء أمير سيد أحمد، مستشار رئيس الجمهورية للتخطيط العمراني، واللواء أ.ح/ إيهاب الفار، رئيس الهيئة الهندسية للقوات المسلحة، واللواء أ.ح إيهاب عبدالله، مدير إدارة المشروعات الكبرى بالهيئة الهندسية وقال المتحدث الرسمى باسم رئاسة الجمهورية بان الاجتماع تناول "متابعة الموقف التنفيذى لعدد من المشروعات القومية فى مجالات الرقمنة والتكنولوجيا وتم فى هذا الإطار استعراض مستجدات الموقف التنفيذى والإنشائى لمدينة المعرفة بالعاصمة الإدارية، والتى تعتمد على أحدث النظم التكنولوجية بهدف بناء مجتمع معلوماتى يتم من خلاله دعم البحوث والابتكار فى التقنيات المتقدمة، وجذب استثمارات الشركات التكنولوجية العالمية.

كما تم عرض سير العمل فى عدد من المشروعات التكنولوجية القومية على مستوى الدولة، والتى تهدف إلى نشر ثقافة الإبداع واكتشاف ودعم المبتكرين من الطلاب والباحثين ورواد الأعمال، ليصبحوا عناصر فاعلة تسهم فى تحقيق التحول الرقمى فى مختلف قطاعات الدولة، خاصةً مشروع إنشاء فروع لمعهد تكنولوجيا المعلومات بجامعات المنصورة والمنوفية والمنيا وقنا وسوهاج وأسوان، وكذا مشروع إنشاء مجمع الإبداع التكنولوجى بالإسماعيلية، إلى جانب مشروع إنشاء مراكز "إبداع مصر الرقمية" فى بنها والفيوم وبورسعيد.

itida
هيئة تنمية صناعة تكنولوجيا المعلومات

www.alamrakamy.com
عالم رقمى
عقول شابة
رئيس مجلس الإدارة ورئيس التحرير خالد حسن
جريدة أسبوعية متخصصة فى تكنولوجيا المعلومات والاتصالات

السنة السادسة عشر - العدد 720 الاحد 6 فبراير 2022 - 5 رجب 1443 هـ
الثمن: 5 جنيهات
No. 720 . 16th year Sunday - 6 February 2022

فى جولته بالعاصمة الادارية ومقر الوزارة الجديد:

وزير الاتصالات: 3.2 مليار جنيه استثمارات المرحلة الأولى لمدينة المعرفة لدعم الابتكار وتأهيل الكوادر

كتب: محمد الخولى – عادل فريج

أكد الدكتور عمرو طلعت، وزير الاتصالات وتكنولوجيا المعلومات أنه من المقرر افتتاح المرحلة الأولى من مدينة المعرفة خلال العام الجارى. وبلغت تكلفتها الإنشائية 3.2 مليار جنيه وتضم أربعة مبان تشمل مبنى للابتكار والبحوث التطبيقية، وآخر للتدريب التقنى، ومبنى البحوث والتطوير فى التكنولوجيا المساعدة، وجامعة مصر المعلوماتية المتخصصة فى علوم الاتصالات وتكنولوجيا المعلومات والمجالات المرتبطة به.

جاء ذلك خلال جولة تفقدية داخل مدينة المعرفة التى تنشئها وزارة الاتصالات وتكنولوجيا المعلومات على أحدث النظم التكنولوجية فى العاصمة الإدارية الجديدة للاطلاع على آخر المستجدات فى تنفيذ الأعمال الإنشائية للمرحلة الأولى للمشروع الذى يهدف إلى بناء مجتمع معلوماتى يتم من خلاله دعم البحوث والابتكار فى التقنيات المتقدمة، وجذب استثمارات الشركات التكنولوجية العالمية، وتوفير التدريب الفنى لإعداد أجيال واعدة قادرة على تنفيذ مشروعات بناء مصر الرقمية وخلال جولته؛ وجه الوزير الشكر للهيئة الهندسية للقوات المسلحة على جهودها للانتهاء من الأعمال الانشائية لمدينة المعرفة على أعلى مستوى.

كما تفقد طلعت مقر وزارة الاتصالات وتكنولوجيا المعلومات فى الحى الحكومى بالعاصمة الإدارية الجديدة لمتابعة أعمال التنفيذ والوقوف على مدى جاهزية المقر الجديد لاستقبال العاملين بالوزارة فى ضوء استعدادات الحكومة للانتقال إلى العاصمة الإدارية الجديدة وقام بجولة داخل المبنى؛ حيث استمع إلى شرح مفصل حول معدلات تنفيذ الأعمال الإنشائية للمبنى الذى يتكون من سبعة طوابق ويستوعب نحو 1800 موظف حيث من المقرر انتقال 1350 موظفا للمقر الجديد.

واطلع الدكتور عمرو طلعت على المرافق والخدمات التى يتضمنها المقر الجديد والتى روعى فيها تطبيق المعايير العالمية ومواكبة التطورات التكنولوجية. كما تفقد الوزير نماذج من مكاتب العاملين وقاعات الاجتماعات التى تم الانتهاء من تجهيزها وامدادها بالأجهزة اللازمة.

واشاد وزير الاتصالات بما شهده من إنجاز فى العمل لتجهيز المبنى باستخدام التكنولوجيات المتطورة وعلى النحو الذى يليق بالتطور الحضارى الذى تشهده مصر ورؤيتها لبناء الجمهورية الجديدة؛ مؤكدا أنه يتم العمل على إقامة بنية تحتية معلوماتية قوية وفقا لأحدث تقنيات علوم الاتصالات وتكنولوجيا المعلومات لتمكين الحكومة من الانتقال إلى العاصمة الإدارية الجديدة كحكومة رقمية تشاركية تتبادل البيانات بين كل جهاتها، وكذلك مع المواطنين من خلال معاملات لا ورقية وهو الأمر الذى يعد ركيزة أساسية للوصول إلى مصر الرقمية. وأوضح الدكتور عمرو طلعت أنه يتم التعاون مع اجهزة ومؤسسات الدولة لبناء منظومة عمل رقمية للحكومة لتحقيق التحول إلى حكومة تشاركية لاورقية من خلال عدة محاور تستهدف رقمنة دورات العمل الحكومية، وتطوير خدمات المواطنين.

خالد حسن لـ"النيل للاخبار": منظومة الرقمنة "المفتاح الذهبى" لكسب ثقة المواطن والمستثمر

كتب: باسل خالد – محمد الخولى

أكد الكاتب الصحفى خالد حسن رئيس تحرير جريدة "عالم رقمى" اننا نعيش حاليا مرحلة هامة جدا لمصر التحول الرقمى للاقتصاديات والمجتمعات وبات من الضرورى ان تواكب الحكومات هذا التوجه العالمى من خلال دعم البيانات الرقمنة فى كافة الأجهزة والهيئات الحكومية والاعتماد على الحلول التكنولوجية التى تكفل رقمنة البيانات المتاحة لهذه الجهات والاستغناء مطلقا عن مفهوم المستندات الورقية بل والأهم ان تكون هذه البيانات قادرة على التخاطب مع غيرها من قواعد البيانات بحيث يتم تعظيم الاستفادة منها من قبل متخذى القرار على مستوى الدولة. جاء ذلك خلال لقائه مع قناة "النيل للاخبار" للتعليق على اجتماع السيد الرئيس عبد الفتاح السيسى مع الدكتور عمرو طلعت وزير الاتصالات وتكنولوجيا المعلومات وقال ان مشروع "قواعد البيانات الموحدة" والذى يعمل على انشاء قواعد بيانات قومية وربطها ببعضها البعض سيساعد على توحيد البيانات الأساسية للمواطن والمستثمر وسهولة تبادل المعلومات بين الجهات المختلفة وتوفير معلومة دقيقة ومحدثة تساعد متخذى القرار فى الوزارات الحكومية على التواصل مع المواطنين بناء على هوية رقمية شفافة وواضحة وتعتمد على بيانات متكاملة وموثقة أشار تم الانتهاء من ربط أكثر من 75 قاعدة بيانات حكومية ببعضها بالتعاون مع هيئة الرقابة الإدارية، بهدف تعزيز الرؤية الشاملة للتخطيط ومعالجة الازدواجية فى قواعد البيانات، حيث يعد الركيزة الأساسية التى قامت عليها تطبيقات مصر الرقمية.

وردا على الخدمات الرقمية المتاحة حاليا للمواطن المصرى قال خالد حسن أن الدولة المصرية لديها رؤية واستراتيجية متكامل لمفهوم التحول الرقمى قائمة على على تعزيز وتطوير البنية التحتية لتكنولوجيا المعلومات والاتصالات.

توقيع اتفاقية بين "النصر للسيارات" وشركة عالمية لتصنيع السيارة الكهربائية بالربع الأول

كتب: باسل خالد
محمد العطار

أكد هشام توفيق وزير قطاع الأعمال العام طرح فرص استثمارية فى مجال الصناعات المغذية ومكونات السيارات الكهربائية وذلك فى إطار مشروع إنتاج السيارة الكهربائية الذى تتبناه وزارة قطاع الأعمال العام من خلال شركة النصر للسيارات بالتعاون مع إحدى الشركات العالمية التى سيتم التوقيع معها خلال الربع الأول من العام الجارى، بطاقة إنتاجية تصل إلى 25 ألف سيارة سنويا فى الوردية الواحدة، حيث من المستهدف إقامة صناعات مغذية لهذه النوعية من السيارات تغطى احتياجات السوق من الكميات المنتجة.

كما أشار الوزير إلى شراكات استثمارية متاحة فى عدد من المشروعات، ومنها على سبيل المثال إدارة وتشغيل مرحلتى الصباغة والتجهيز فى مشروع التحديث الشامل للشركات الغزل والنسيج التابعة للوزارة، إضافة إلى إمكانية التعاون مع بعض أصحاب العلامات التجارية العالمية فى مجال الملابس الجاهزة للإنتاج على خطوط مصانع الشركات التابعة فى ظل ما تشهده هذه الشركات من تحديث وتوريد لأحدث الماكينات من كبرى الشركات العالمية فى أوروبا واليابان. فضلا عن الفرص المتاحة للتعاون فى مشروعات التربية الحيوانية وإنتاج الألبان بمنطقة توشكى.

وزيرة التخطيط: تفعيل دور المعهد القومى للحوكمة لبناء وتطوير القدرات ودعم رواد الاعمال

كتب: محمد الخولى – نهله مقلد

أكدت الدكتورة هالة السعيد، وزيرة التخطيط والتنمية الاقتصادية، على الدور الفاعل للمعهد القومى للحوكمة والتنمية المستدامة – الذراع التدريبى للوزارة – حيث يأتى فى ضوء تنفيذ أجندة التنمية المستدامة "رؤية مصر 2030"، وتعزيزًا لتوجه الدولة للتوسع فى الاستثمار فى البشر، وتأهيل الشباب ورفع قدراتهم، مشيرة إلى تبنى المعهد نهجًا جديدًا يقوم على التوسع فى عقد الشراكات التدريبية مع أرقى المعاهد والمؤسسات الإقليمية والدولية العاملة فى هذا المجال، بالإضافة إلى العمل على تطوير ما يقدمه من خدمات بالاستفادة من التقدم التكنولوجى، ومواكبة أحدث أساليب الإدارة وعلومها، وبما يسهم فى الوقت ذاته فى تلبية الاحتياجات المصرية من الكوادر البشرية اللازمة لعملية التنمية. جاء ذلك خلال ترأسها أول اجتماع لمجلس أمناء المعهد بحضور الدكتورة شريفة شريف، المدير التنفيذى للمعهد وقالت الدكتورة شريفة أن إجمالى عدد المتدربين فى برامج المعهد لبناء وتطوير القدرات 2020-2021 بلغ 40.500 متدرب، كما بلغ عدد البرامج التدريبية 576 برنامج منهم 17 برنامج تم تنفيذهم خارج الجمهورية، بإجمالى عدد ساعات تدريبية وصلت إلى أكثر من 16 ألف ساعة، ووصلت نسبة المتدربات الإناث إلى 56% أى 22.151 متدربة مقابل 44% المتدربين الذكور بعدد 18.349 متدرب مشيرة إلى مختبر الابتكار المستدام كأول مختبر من نوعه فى الشرق الأوسط وأفريقيا والذى يتم بالتعاون مع حاضنة أعمال جامعة القاهرة يهدف احتضان الابتكارات والمشروعات الناشئة التى تعمل على تحقيق أهداف التنمية المستدامة.

بالشراكة مع اورنج مصر: الجونة تحصل على أسرع إنترنت فى مصر وخدمات المدن الذكية

كتب: باكينام خالد – عادل فريج

كشفت "أورنج مصر" لخدمات الاتصالات عن تجديد شراكتها مع مدينة الجونة، إحدى مدن شركة أوراسكوم للتنمية فى البحر الأحمر، لتواصل بذلك دورها كمزود رسمى لحلول الاتصالات المتكاملة والتكنولوجيا وتقنيات المدن الذكية فى مدينة "الجونة" على مدار السنوات الخمسة القادمة، وذلك فى إطار جهود الشركتين على الاستمرار فى تقديم خدمات مبتكرة بتقنيات تكنولوجية ذكية تناسب احتياجات المجتمعات المختلفة فى مدينة الجونة.

وبموجب الشراكة، ستواصل "أورنج" تزويد مدينة الجونة بخدمات التشغيل الثلاثى المتطورة TRIPLE PLAY والتى تتضمن الإنترنت فائق السرعة، والتليفون الثابت، وخدمة البث التليفزيونى الرقمى عبر الإنترنت IPTV، وذلك فى باقة موحدة من خلال الألياف الضوئية (الفايبر)، بالإضافة إلى شبكات الـ WiFi للفنادق والمنتجعات السياحية بمدينة "الجونة". وستتولى أورنج تقديم أبرز تقنيات المدن الذكية المعروفة عالميا، مثل خدمات إنترنت الأشياء IoT وخدمات المنازل الذكية Smart Homes.

ومن جهته قال المهندس ياسر شاكر، الرئيس التنفيذى والعضو المنتدب لشركة "أورنج مصر" تمتلك ما يلزم من الخبرات والكوادر المحلية والعالمية التى تؤهلنا لتقديم وتشغيل وإدارة الخدمات الذكية والمتكاملة بكفاءة عالية والتى مكنت أورنج مصر ان تكون اكبر مقدم للخدمات الذكية والمتكاملة فى مصر"

من ناحيته قال المهندس عمر الحمامصى، الرئيس التنفيذى لشركة أوراسكوم للتنمية القابضة عن سعادته بتجديد التعاون مع شركة أورنج مصر، للحفاظ والتأكد من جودة الخدمات المقدمة فى مدينة الجونة، بما يتوافق مع أرقى المعايير الدولية للمدن الذكية المتطورة والمستدامة.

بقيمة 6 ملايين دولار: استثمارات بمنصة Pluto لادارة نفقات الشركات

كتب: باسل خالد – نهلة أحمد

كشفت منصة بلوتو "Pluto"، التقنية المالية المتخصصة فى إدارة نفقات الشركات، عن جمعها 6 ملايين دولار خلال إغلاقها جولة استثمارية (Seed) بقيادة صندوق GFC، وبمشاركة كل من Adapt VC، وSoma Cap-ital، وGraph Ventures، وOldSlip group، وعدد من المستثمرين الملائكيين بما فيهم مؤسسى شركات عالمية مثل Plaid و Airbase و Ramp، وإقليمية مثل تركى بن زهرة وعبدالمجيد الصيخان من تمارا، وحسام عرب من تابي. من جهته قال مو عزيز، المؤسس الشريك والمدير التنفيذى للمنصة، توظف شركات المنطقة ساعات عديدة فى نظام تتبع واعتماد النفقات قاسية بذلك وقتا ثمينًا بعيدًا عن مهامها الجوهرية" مضيفًا: "نريد أن تمنح الشركات المحلية بطاقات ذات حدود مرنة مقترنة بنظام إدارة نفقات قوى يحافظ على وقتها ويحفظ اموالها" أضاف تقوم الية عمل منصة بلوتو على تمكين الشركات من إصدار بطاقات إنفاق ذكية خاضعة للتحكم وغير محدودة العدد؛ يمكن ربطها بالحسابات المصرفية للشركة وتحول دون استخدام الموظفين لبطاقاتهم الشخصية فى دفع النفقات لتكون بذلك عملية الإنفاق أكثر تنظيمًا. أوضحت المنصة أن معظم الشركات فى المنطقة يمكنها الاستفادة فقط من بطاقة ائتمانية أو بطاقة خصم واحدة دون أى تحكم بعمليات الإنفاق، فى الوقت الذى يعتبر فيه مشاركة البطاقة مع طاقم الشركة كاملا أمر خطير للغاية، لذا تلجأ الشركات إلى توزيع النقد على الموظفين لتغطية النفقات بل وقد يدفع الموظفين مبالغ كبيرة من جيوبهم فى بعض الأحيان.

ميتا تخسر 200 مليار دولار وتتخلى عن مشروع العملة الرقمية "ديم"

كتب: باسل خالد – وائل الحسينى

كشفت مجموعة ميتا، المالكة لفيسبوك، الاستغناء رسميا عن مشروع العملة الرقمية التى اطلقته وسط ضجة إعلامية كبيرة فى 2019، إذ تعتزم مؤسسة "ديم" التى كانت تعمل عليه بيع أصولها الرئيسية والانسحاب تماماً من المشروع بسبب الفشل فى إقناع الهيئات الناظمة به.

كما انخفضت قيمة لسهم فيسبوك بنسبة 22.9% إلى 249.05 دولار خلال ساعات فى تعاملات ما بعد الإغلاق، بعد اعلانها عن تراجع ايراداتها من الاعلانات مما أصاب المستثمرين بالفزع – وتم التسبب وهو ما أدى تراجع القيمة السوقية للشركة بنحو 200 مليار دولار. وكانت الشبكة الاجتماعية العملاقة خاضت مجالات العملات الافتراضية من خلال إطلاق "ليبراء" عام 2019 والتى كانت ستقدم طريقة دفع جديدة خارج الدوائر المصرفية التقليدية.

وإدراكاً منها لمخاوف الهيئات الناظمة بشأن عملة تديرها شركة خاصة، قررت المجموعة الأمريكية بعد ذلك أن تعهد إدارتها إلى كيان مستقل مقره فى مدينة جنيف السويسرية أطلقت عليه فى البداية تسمية "ليبراء".

وكانت هذه المبادرة على المسار الصحيح، لكن ما اتضح خلال مناقشاتنا مع السلطات الأمريكية أن المشروع لا يمكن أن يتقدم أكثر من ذلك، على ما أكد المدير العام للمؤسسة ستيوارت ليفي.

معرض الكتاب: 87 مليون زيارة للمنصة الإلكترونية ونجاح "كتافك كتابك"

كتب: باكينام خالد – عادل فريج

سجلت المنصة الرقمية للدورة الـ 53 لمعرض القاهرة الدولى للكتاب أكثر من 87 مليون زيارة، كما بلغ عدد الزائرين المسجلين عليها قرابة 520 ألف زائر، وبلغت عدد الجولات الافتراضية للمعرض قرابة 8000 جولة، بينما بلغت عدد التذاكر التى تم حجزها على المنصة الالكترونية قرابة 160 ألف تذكرة، وبلغ عدد مشاهدات الكتب على المنصة للهيئات ودور النشر المشاركة فى المعرض قرابة 133 ألف مشاهدة. جاء ذلك خلال الأسبوع الأول من عمر المعرض، والتى تقام تحت رعاية الرئيس عبد الفتاح السيسى رئيس الجمهورية وافتتحها الدكتور مصطفى مدبولى رئيس مجلس الوزراء والدكتورة ايناس عبد الدايم وزيرة الثقافة وتنظمه الهيئة المصرية العامة للكتاب برئاسة الدكتور هيثم الحاج وتستمر حتى 7 فبراير الحالي، وبلغ عدد رواد المعرض خلال سابع ايام المعرض الى 82 الف زائر وحققت مبادرة "كتافك كتابك" نجاحا مميزا للدورة الثانية على التوالى وتصدرت قائمة الأعلى رواجا حيث بلغت مبيعاتها ما يقرب من 65 الف نسخة الكثير من العناوين كان منها، تحديات القرن الحادى والعشرين، النداء العربي، من هدى القرآن، تراثنا والمعاصرة، تجديد الخطاب الفكري، الشباب والبحث عن الذات، ملحمة التكوين، بالإضافة إلى عناوين سلسلة الذخائر والهوية والفلسفة وآفاق عالمية وغيرها. ايضا تم إطلاق مشروع الكتاب الرقمى وبدأ بـ موسوعة مصر القديمة لعالم الآثار الشهير الراحل الدكتور سليم حسن ولأول مرة فى تاريخ المعرض يتم استخدام أحدث أساليب التطور التكنولوجى والذكاء الاصطناعى حيث ظهرت شخصية المعرض الأديب يحيى حقى بتقنية الهولوجرام فى عرض تفاعلى مع الجمهور، وذلك من خلال شاشة تعمل باللمس.

منصة "YFS" لخدمات التوصيل تحصد استثمارات بقيمة 7 ملايين دولار

كتب: وائل الحسينى – محمد الخولى

كشفت منصة يلا فى السكة "YFS"، المصرية المتخصصة فى مجال تقديم خدمات توصيل متنوعة للأفراد والمؤسسات، عن نجاحها فى حصد 7 ملايين دولار مع إغلاقها جولة استثمارية "Series A" بقيادة DisruptAD، صندوق الاستثمار الجرىء لمجموعة أبو ظبى القابضة؛ حيث تسعى المنصة إلى توسيع وتدعيم تواجدها فى جمهورية مصر وتوسيع نطاق عملياتها خارجها ليشمل دولا أخرى فى الشرق الأوسط وشمال أفريقيا.

تأسست "يلا فى السكة" على يد المؤسسة الشريكة والمديرة التنفيذية ياسمين عبد الكريم، والمؤسس الشريك ومدير الاستراتيجية خشيار مهدليق، حيث بدأت المنصة عملياتها فى مصر منذ مارس 2020 وحظيت بنمو متسارع فى سوقها التنافسى.

"مكى وويجز" يشعلان مواقع التواصل الاجتماعى بحملة "WE" الجديدة "وى ميكس"

كتب: عادل فريج _ محمد الخولى

تصدرت الحملة الاعلانية القوية التى اطلقتها المصرية للاتصالات WE للتسويق لمنتجها الجديد "وى ميكس" تريند اليوتيوب بعد ساعات من عرضه، وجاءت من خلال دويتو غنائى فريد من نوعه أيضا يجمع بين الفنان الكبير "أحمد مكى" ونجم الراب "ويجز" و يعد هذا المنتج هو الأول من نوعه فى مصر، حيث يجمع لأول مرة بين باقة الموبايل كنترول وباقة الإنترنت الأرضى فى نظام واحد.. الأمر الذى يعد نقلة نوعية فى منتجات الاتصالات.

رئيس الوزراء: وضع خارطة طريق لتنفيذ استراتيجية توطين تكنولوجيا صناعة السيارات

كتب: وائل الحسينى – محمد العطار

أكد الدكتور مصطفى مدبولى رئيس مجلس الوزراء، أنه تم عقد لقاءات مع الوزارات والجهات المعنية، وكذا مصنعى السيارات للوصول إلى صيغة نهائية لاستراتيجية صناعة السيارات فى مصر وشدد الدكتور مصطفى مدبولى على ضرورة الإعلان خلال هذا الشهر عن هذه الخطوات، وذلك نظراً لأهمية هذا الملف، تنفيذاً لتوجيهات الرئيس عبد الفتاح السيسى رئيس الجمهورية، والخاصة بأهمية العمل على توطين تكنولوجيا صناعة السيارات فى مصر، وتطوير الصناعات المغذية لها. جاء ذلك خلال ترأسه اجتماعاً لمتابعة الخطوات الخاصة باستراتيجية صناعة السيارات فى مصر، وذلك بحضور الدكتور محمد معيط، وزير المالية، وهشام توفيق، وزير قطاع الأعمال العام، ونيفين جامع، وزيرة التجارة والصناعة، والمهندس يحيى زكى رئيس الهيئة الاقتصادية لقناة السويس.

من جهتها أشارت وزيرة التجارة والصناعة أنه تم عقد اجتماع مع عدد من وكلاء الشركات الخاصة بصناعة السيارات، وكذا المهتمين بهذه الصناعة، كما تم إرسال استراتيجية صناعة السيارات لاتحاد الصناعات، موضحة أنه وردت مجموعة من الاستفسارات حول الاستراتيجية وأنه جارى الرد عليها، مضيفة أنه تم أيضاً عقد اجتماع مع وزير المالية، وتم الاتفاق على الإجراءات والكيانات المسئولة عن تنفيذ الاستراتيجية.

وقدمت الوزيرة عرضاً تفصيلياً حول استراتيجية صناعة السيارات، مشيرة أن رؤية الاستراتيجية تستهدف تطوير صناعة السيارات فى مصر، وجعلها قادرة على تحقيق المنافسة فى هذا المجال، والوصول بأن تكون مصر مركزاً إقليمياً لهذه الصناعة، وذلك من خلال العمل على جذب المزيد من الاستثمارات الجديدة لقطاعى صناعة السيارات والمكونات ولفتت أن استراتيجية صناعة السيارات الجديدة ستسهم فى تنمية حجم الصادرات المصرية.

تطبيق
عالم رقمي

Get it on
Google-play

Download on the
App Store

رؤيتنا

،عالم رقمى، لم يعد تعبيراً غامضا يحتاج إلى تفسير فى ضوء ما نشاهده الآن، وما يدور حولنا من تغيرات متسارعة تدفعنا بقوة إلى عصر عولمة المعرفة، والعلم، وثورة المعلومات، والاتصالات التى اقتحمت كل تفاصيل حياتنا، وإن لم نلحق بها نظل مكاننا بل سيتجاوزنا الزمن بمراحل.

،عالم رقمى، جريدتكم تسعى لكم ومعكم إلى دخول عالم تكنولوجيا المعلومات والاتصالات عبر المشاركة فى إعداد جيل جديد قادر على التعامل مع هذا المجال بقوة، والانتقال من مرحلة المستخدم إلى الإنتاج وإيجاد مجتمع المعلومات.

،عالم رقمى، تسعى حثيثاً إلى المشاركة فى إيجاد ذلك المجتمع من خلال التوعية والتسويق بكل مفردات مجتمع المعلومات وسوق التكنولوجيا والاتصالات محليا وعالميا من جهاز الكمبيوتر والتليفون المحمول مروراً بشبكة الإنترنت وسولاً إلى خدمات المحتوى الإلكترونى.

،عالم رقمى، تهدف إلى فتح قنوات الاتصال والتفاعل بين كل أطراف مجتمع المعلومات بداية منك إلى الشركات ومؤسسات الأعمال والأجهزة الحكومية والجمعيات الأهلية دون مبالغة أو تهميش طرف لصالح آخر.

عالم رقمى

أول جريدة اسبوعية متخصصة
فى تكنولوجيا المعلومات والاتصالات
تصدر عن شركة عالم رقمى للصحافة
والنشر والتوزيع
بترخيص من المجلس الاعلى للصحافة
الاصدار الثانى
التصميمات الفنية بجريدة ، عالم رقمى،

رئيس مجلس الادارة ورئيس التحرير
خالد حسن
مدير عام التحرير
فاتن الخولى
مدير الديسك
ابراهيم احمد
المشرف الفنى العام
أكرم أحمد أمين
سكرتير التحرير
عادل فريج

قسم التحقيقات ، أحمد سليمان
قسم الأخبار ، وسيم أمام
قسم الخارجى ، بيتر نبيل
المدير المالى ، إيهاب حسن
مدير المحتوى الإلكترونى، شيماء حسن

الاشتراكات والإعلانات شركة عالم رقمى

المكتب الرئيسى 3 ش توفيق
الحكيم من ش الثقافة الحى 9
مدينة العبور

ت: 24544600
فاكس: 24544900

www.alamrakamy.com
info@alamrakamy.com
صندوق بريد 11341

وزيرا السياحة والاتصالات : رفع كفاءة سرعات خدمة الإنترنت بالمنشآت الفندقية

كتب : باسل خالد - وائل الحسينى

فى إطار التنسيق الدائم بين وزارتى السياحة والآثار والاتصالات وتكنولوجيا المعلومات والاجتماعات الدورية لمتابعة الموقف التنفيذى لمشروعات التحول الرقمى وتطوير البنية التكنولوجية السياحية فى ضوء بروتوكول التعاون الموقع بين الوزارتين فى نوفمبر 2020، عقد الدكتور خالد العنانى وزير السياحة والآثار والدكتور عمرو طلعت وزير الاتصالات وتكنولوجيا المعلومات اجتماعا موسعا مع رئيس الاتحاد المصرى للغرف السياحية وبعض قيادات الوزارتين للوقوف على آخر مستجدات الأعمال فى مشروع رفع كفاءة سرعة الإنترنت بالمنشآت الفندقية على مستوى الجمهورية ولاسيما تلك الموجودة بمدينة شرم الشيخ، كمرحلة أولى، استعدادا للتجهيزات السياحية لاستضافة مؤتمر الأطراف السابع و العشرين لاتفاقية الأمم المتحدة لتغيير المناخ، COP27 ».

وخلال الاجتماع تم استعراض ما تم تنفيذه من أعمال فى هذا الشأن ومناقشة بعض المشكلات التى تم مواجهتها أثناء عملية التنفيذ وإيجاد الحلول المثلى مع وضع نقاط أساسية لإسراع منظومة العمل والانتهاء من رفع كفاءة سرعات الخدمة .

.. و يبحث مع الممثل المقيم للأمم المتحدة التعاون فى تنفيذ مشروعات الوزارة بمبادرة حياة كريمة

كتب : محمد الخولى - عادل فريج

التقى الدكتور عمرو طلعت وزير الاتصالات وتكنولوجيا المعلومات مع ايلينا بانوفا الممثل المقيم للأمم المتحدة، و أنطونيو فيجيلانتى الاستشارى الدولى المتخصص فى التنمية عبر تقنية الفيديوكونفرنس للتباحث حول التعاون فى تنفيذ مشروعات وزارة الاتصالات وتكنولوجيا المعلومات فى المبادرة الرئاسية "حياة كريمة" . حضر الاجتماع المهندس/ رأفت هندى نائب وزير الاتصالات وتكنولوجيا المعلومات للبنية التحتية. وخلال الاجتماع؛ أوضح الدكتور عمرو طلعت أن مبادرة حياة كريمة تعد واحدة من اضخم المشروعات القومية والتى تحظى على اهتمام كبير من الدولة حيث تتضافر جهود كافة القطاعات لتنمية الريف المصرى؛ مشيرا إلى مشاركة وزارة الاتصالات وتكنولوجيا المعلومات فى المبادرة بهدف رفع كفاءة البنية التحتية المعلوماتية للقرى وتمكين المواطنين من الاستخدام الفعال لتكنولوجيا المعلومات والاتصالات وذلك فى اطار العمل على أربعة محاور تتضمن ربط القرى بكابلات الألياف الضوئية لرفع كفاءة خدمات الإنترنت، وتحسين جودة خدمات الاتصالات، وإتاحة خدمات بريدية متطورة، وبناء القدرات ومحو الأمية الرقمية.

وأضاف الدكتور عمرو طلعت أنه خلال المرحلة الأولى من المبادرة سيتم ضخ استثمارات تصل إلى نحو 5.8 مليار جنيه لرفع كفاءة الانترنت لأكثر من مليون مبنى سكنى وحكومى بقرى المبادرة لتكون الركيزة الأساسية لتقديم خدمات مصر الرقمية ولتنفيذ أهداف الدولة فى تحسين مستوى معيشة المواطنين، كما يجرى العمل من أجل إنشاء 1000 محطة محمول جديدة تدعم تكنولوجيا الجيل الرابع، بالإضافة الى تطوير 839 منفذ بريدى لتقديم الخدمات المالية والحكومية والبريدية، فضلا عن تنفيذ عدد من البرامج التى تهدف إلى تنمية وبناء القدرات الرقمية وتحويل القرى المصرية إلى مجتمعات رقمية تفاعلية منتجة.

وشهد الاجتماع مناقشة سبل توفير الدعم لمشروعات وزارة الاتصالات وتكنولوجيا المعلومات وجهاتها التابعة فى إطار المساهمة فى تنفيذ مبادرة حياة كريمة، حيث أشار السيد الوزير إلى أولوية تقديم الدعم لمحور بناء القدرات لاسيما قدرات الشباب وفقا لاستراتيجية التدريب التى تنتهجها الوزارة فضلا عن إمكانية الاستفادة من حزم الدعم المالى خاصة فى إطار تنمية البنية التحتية للاتصالات بقرى حياة كريمة. وأشادت ايلينا بانوفا الممثل المقيم للأمم المتحدة بما تشهده مصر من تقدم ملحوظ فى مجال تطوير البنية التحتية للاتصالات؛ كما أشادت بالجهود المبذولة لتنمية المهارات الرقمية واعداد الكفاءات فى مختلف علوم الاتصالات وتكنولوجيا المعلومات.

جدير بالذكر أن هذا اللقاء يأتى فى إطار الجهود المبذولة من قبل الممثل المقيم لتعظيم الاستفادة من كافة اليات ومنظمات الأمم المتحدة المتواجدة فى مصر وذلك بهدف تنسيق وتكامل الجهود واستخدام الموارد المتاحة بأفضل صورة اتساقا مع الأولويات الوطنية؛ حيث جارى التنسيق من خلال المساهمة فى خطة عمل الأمم المتحدة ٢٠٢٣-٢٠٢٢ إلى ٢٠٢٧ وكذلك من خلال ايجاد اليات جديدة فى مجال دعم الابتكار.

بالشراكة مع أورنج مصر :

الجونة تحصل على أسرع إنترنت فى مصر وأحدث الخدمات التكنولوجية للاتصالات والمدن الذكية

كتب : عادل فريج - محمد الخولى

كشفت "أورنج مصر" لخدمات الاتصالات عن تجديد شراكتها مع مدينة الجونة، إحدى مدن شركة أوراسكوم للتنمية فى البحر الأحمر، لتواصل بذلك دورها كمزود رسمى لحلول الاتصالات المتكاملة والتكنولوجيا وتقنيات المدن الذكية فى مدينة "الجونة" على مدار السنوات الخمسة القادمة، وذلك فى إطار جهود الشركتين على الاستمرار فى تقديم خدمات مبتكرة بتقنيات تكنولوجية ذكية تناسب احتياجات المجتمعات المختلفة فى مدينة الجونة. وبموجب الشراكة ستواصل "أورنج" تزويد مدينة الجونة بخدمات التشغيل الثلاثى المتطورة TRIPLE PLAY والتى تتضمن الإنترنت فائق السرعة، والتليفون الثابت، وخدمة البث التليفزيونى الرقمى عبر الإنترنت IPTV وذلك فى باقة موحدة من خلال الألياف الضوئية (الفايبر)، بالإضافة إلى شبكات WiFi للفنادق والمنتجعات السياحية بمدينة "الجونة". وستتولى أورنج لتقديم أبرز تقنيات للمدن الذكية المعروفة عالميا مثل خدمات إنترنت الأشياء IoT وخدمات المنازل الذكية Smart Homes.

ومن جهته قال المهندس ياسر شاكر، الرئيس التنفيذى والعضو المنتدب لشركة "أورنجمصر" عن سعادته بتجديد الشراكة مع كيان عملاق مثل "أوراسكوم للتنمية" ومدينة "الجونة" أضاف تمتلك فى أورنجمصر يلزم من الخبرات والكوادر المحلية والعالمية التى تؤهلنا لتقديم وتشغيل وادارة الخدمات الذكية والمتكاملة بكفاءة عالية والتى مكنت أورنجمصر أن تكون أكبر مقدم للخدمات الذكية والمتكاملة فى مصر.

من ناحيته قال المهندس عمر الحمامصى الرئيس التنفيذى لشركة أوراسكوم للتنمية القابضة عن سعادته بتجديد التعاون مع شركة أورنجمصر، للحفاظ والتأكد من جودة الخدمات المقدمة فى مدينة الجونة، بما يتوافق مع أرقى المعايير الدولية للمدن الذكية المتطورة والمستدامة..

اضاف على مدار أكثر من 33 سنة، نجحت مدينة الجونة فى أن تصبح مجتمعاً متطوراً متعدد الثقافات ومركزاً للابتكار وريادة الأعمال وملتقى للفعاليات الثقافية والرياضية العالمية .

أوضح ومن هنا يأتى حرصنا على عقد شراكات متخصصة ناجحة تضمن تقديم أحدث الخدمات التكنولوجية المتطورة بما يتناسب مع احتياجات العصر الحديث وبما يسهم فى تنفيذ رؤيتنا للمدن المتكاملة .. ومن خلال هذه الشراكة ستقدم خدمات جديدة للشركات الناشئة وستوفر لمجتمع الجونة سرعات تصل إلى 300 ميجابت فى الثانية مما يجعلنا نقدم أسرع إنترنت فى مصر. جدير بالذكر أنه فى إطار هذه الشراكة ستواصل "أورنج" أيضا تحديث تقنياتها وخدمات المدن الذكية التى تقدمها، لتمكين مدينة الجونة من موافقة زائريها بأحدث خدمات الاتصالات على مستوى العالم وبما يتوافق مع أرقى المعايير الدولية للمدن الذكية المتطورة.

وتتميز أورنجمصر بتقديم حلول ذكية للمدن ومنها على سبيل المثال وليس الحصر، حلول تحسين الكفاءة وترشيد الطاقة، والتحكم وادارة البوابات الإلكترونية وكاميرات المراقبة، بالإضافة إلى حلول المكاتب والمنازل الذكية وحلول الدفع الإلكترونى وكذلك استضافة الشركات الناشئة .

ڤودافون تقود حملة تشجيعية وطنية دعما لمصر

كتب : وائل الحسينى - محمد الخولى

إستعداداً لمباراة مصر والكاميرون، قامت ڤودافون مصر فى لفتة هى الأولى من نوعها بتغيير صورة جميع حساباتها على مواقع التواصل الإجتماعى لعلم مصر دعما وتقديرا لمجهودات الفريق الوطنى والذى أسعد الملايين بأداء مشرف فرحوا به قلوب المصريين جميعا . وتأتى تلك الخطوة تزامناً مع الروح الحماسية التى تسيطر على الشوارع المصرية قبل مباراة اليوم وتأكيداً على ترابطها ودعمها لأبطال مصر بكل الصور الممكنة .

وجائت الحملة لتطالب المصريين بالوقوف مع ابطال مصر لإظهار روح الحماس والتشجيع للعالم كله .وهو ما يعكس شعارها الأساسى 100 مليون فى الملعب بيشجعوا . وأن من خلال تلك الخطوة ستنقل رسالة تشجيع 100 مليون خلف الشاشات حاضرين بقلوبهم مع ابطالنا فى الملعب .

وهذا ليست المرة الأولى التى تثبت فيها ڤودافون ريادتها فى الإبتكار والتواصل مع الجمهور من خلال حملات التشجيعية على مدار السنوات الماضية

احنا ١٠٠ مليون
في الملعب

اتحاد "ITU" : الذكاء الاصطناعى يعزز بقوة لتسريع التنمية المستدامة

كتب : نهلة مقلد - عادل فريج

تهدف منصة مجتمعية جديدة مدعومة بالذكاء الاصطناعي، أطلقها اليوم الاتحاد الدولى للاتصالات (ITU)، لتعزيز التعاون العالمى بشأن استخدام الذكاء الاصطناعى من أجل الصالح العام لدفع عجلة التنمية المستدامة وصُنعت الشبكة العصبية للذكاء الاصطناعى لتسريع التبادلات بين الحكومة والصناعة، وتعزيز الشراكات لتحقيق أهداف التنمية المستدامة التى حددتها الأمم المتحدة لعام 2030 . من جهته قال هولين جاو، الأمين العام للاتحاد الدولى للاتصالات: توظف هذه الأداة المتطورة الجديدة لبرنامج "الذكاء الاصطناعى من أجل الصالح العام" لخدمة الأمم المتحدة ومجتمعنا العالمى بطرائق لم تكن ممكنة قبل بضع سنوات" موضحا مع تغيير الجائحة المستمر لبيئات عملنا وتعلمنا التى أصبحت تعتمد إلى حد كبير على الإنترنت، تستفيد الشبكة العصبية فى الوقت الحاضر من قوة الذكاء الاصطناعى لتحفيز العمل الهادف، وجلب المزيد من الشركاء فى إطارها، وتعزيز الذكاء الاصطناعى سعياً إلى تحقيق التنمية المستدامة" . أضاف تشمل أداة التواصل الجديدة التوفيق الذكى المدعوم بالذكاء الاصطناعى من أجل مساعدة المستخدمين على إقامة اتصالات مع المبتكرين والخبراء، وربط الأفكار المبتكرة بفرص التأثير الاجتماعي، ولمّ شمل المجتمع لمناقشة تطبيقات الذكاء الاصطناعى من أجل الصالح العام الاجتماعي.

"الاتحاد الدولى للاتصالات" وضع معايير التعامل بالعملة الرقمية المشفرة بمؤتمر "DC3"

كتب : محمد شوقى - محمد حلمى

مع تزايد أهمية المعاملات الرقمية وأصبحت هى القاعدة بشكل متزايد متسارع وتيرة العمل الأساسى الحيوى لإعداد معايير دولية خاصة بالعملة الرقمية حيث نظم الاتحاد الدولى للاتصالات " ITU " مؤخرا ندوة لتبادل الدروس الرئيسية المستفادة من نماذج تجريبية للعملة الرقمية فى المؤتمر " DC3 " من العملات المشفرة إلى العملات الرقمية للمصارف المركزية (CBDC) حيث استندت مناقشات المؤتمر إلى الدراسات القيمة المتعلقة بما فى ذلك "قبل التقييس" التى أعدتها المبادرة العالمية للعملات الرقمية - وهى شراكة بين الاتحاد الدولى للاتصالات (ITU) ومبادرة مستقبل العملة الرقمية لجامعة ستانفورد. ويتعاون المنظمون ودوائر الصناعة والأوساط الأكاديمية على ضمان قابلية التشغيل البينى والأمن - وهما مقتضيان أساسيان للعملات الرقمية كى تولى دور النقد فى حياتنا اليومية وتتجاوزه. ويهدف المؤتمر لاجتماع قطاعى التكنولوجيا و الخدمات المالية من أجل تسليط الضوء على عمل المبادرة العالمية للعملة الرقمية وتبادل وجهات النظر حول العملة الرقمية من منظور التكنولوجيا والأعمال والتنظيم حيث تم تسليط المناقشات على الأفكار حول أحدث الاتجاهات المتعلقة بالعملات الرقمية للمصارف المركزية و العملات المشفرة والعملات المشفرة المستقرة.

ترددات جديدة للإذاعة بتشكيل التردد (FM) لتوسيع نطاق الإذاعة الراديوية فى أفريقيا

كتب : محمد العطار - محمد الخولى

حددت البلدان الأفريقية بالتعاون مع خبراء دوليين فى مجال الاتصالات الراديوية ترددات جديدة بين 87,5 ميجا هيرتز (MHz) و MHz 108 لتوسيع خدمات الإذاعة الراديوية بتشكيل التردد (FM) فى جميع أنحاء القارة والترددات المنسقة حديثاً هى نتاج مشروع الاستخدام الأمثل لخطة الاتفاق GE84 فى إفريقيا الذى دام سنتين وتم تنسيقه على نحو مشترك بين الاتحاد الدولى للاتصالات (ITU) والاتحاد الإفريقى للاتصالات (ATU)، بدعم تعاونى من 50 إفريقياً . من جهته قال هولين جاو ، الأمين العام للاتحاد الدولى للاتصالات، إن الإنجاز الناجح لهذا المشروع يمثل خطوة رئيسية للإذاعة الراديوية فى إفريقيا" موضحا يكتسى النفاذ إلى المعلومات من خلال تكنولوجيات من قبيل الإذاعة الراديوية أهمية حيوية لتحقيق خطة الأمم المتحدة للتنمية المستدامة لعام 2030 . والاتحاد الدولى للاتصالات فخور بهذه الشراكة المثمرة مع الاتحاد الإفريقى للاتصالات، التى من شأنها أن تعزز نطاق الإذاعة الراديوية فى جميع أنحاء إفريقيا" .

الأولى فى مصر :

مجلس الضمان الصحى السعودى يعتمد حلول وخدمات شركة DMS فى المشروعات الصحية بالمملكة

كتب : باسل خالد - محمد العطار

انطلاقا من نجاحاتها محليا واقليميا ، أعلنت اليوم داتا مانجمنت سيستمز DMS الشركة المصرية الرائدة فى مجال تكنولوجيا المعلومات عن اعتمادها رسميا من مجلس الضمان الصحى التعاونى بالمملكة العربية السعودية كأول شركة مصرية تعمل فى مجال قطاع حلول وبرمجيات الصحة من المملكة العربية السعودية والسابعة على مستوى المملكة . ويأتى هذا الاختيار انعكاسا على النجاحات التى حققتها الشركة من مشروعات فى القطاع الطبى بالمملكة العربية السعودية ويعتبر مجلس الضمان الصحى السعودى هو الجهة المسئولة عن اعتماد مقدمى الخدمات الصحية ووضع معايير الخدمة الطبية اللازمة حل الخلافات الخاصة بتسوية مبالغ المطالبات بين مقدمى الخدمة وشركات التأمين ، وقد حصلت DMS على اعتماد حل تقنى يعد الوسيط بين شركات التأمين وأى منشأة طبية لتسهيل تدفق عمليات المريض لعملية الأهلية ،تسريع الاتصال بـ "تأمين الرعاية الصحية" المصادقة المسبقة ، وتقليل الرفض وإدارة دورة الدفع فى عمليات المطالبة المالية.

بقلم
محمد ميراج هدى

نائب الرئيس لتطوير الأعمال فى الشرق الأوسط وإفريقيا

تقنيات المنزل الذكى لحماية أمن المنزل

أثبتت لنا أحداث العام الماضى أنه لا يوجد نظام حياة ثابت على الدوام. وقد حرصت السلطات بدولة الإمارات على بذل أقصى جهودها التى ساعدت فى احتواء انتشار فيروس كورونا وتمكنت بفضل رؤيتها الحكيمة من احتواء انتشار الجائحة. ومن بين الإجراءات التى اتبعتها حكومة الدولة إغلاق المدارس وإجراءات الحظر والإغلاق، مما أدى إلى تزايد الطلب على خدمات التوصيل. وفى تلك الأوقات التى نشعر فيها بأننا لا نستطيع السيطرة على كل شيء، يمكن لطبقة إضافية من الأمن أن تمنحنا الاطمئنان وراحة البال.

ونظرًا للقيود المستمرة على التأشيرات والسفر، والتى تعنى عدم القدرة على الاستعانة بالمساعدة المنزلية، تقوم التكنولوجيا بالدور اللازم – فقد تطورت التقنيات سريعًا مع الوقت لتمكنك من حماية منزلك من الداخل والخارج بفضل أجراس الباب بالفيديو وكاميرات المراقبة الموزعة داخل المنزل ووجود تطبيق فعال، مما يتيح لك إقامة حلقة من الأمن حول منزلك خلال دقائق. وعندما تختار كافة المنتجات من علامة تجارية واحدة، مثل رينغ، يصبح من السهل على تلك الأجهزة التحدث فيما بينها – والأفضل من ذلك أن بوسعك مراقبة كل شيء عبر هاتفك الذكى حتى إن تواجدت فى مكان آخر حينها.

وبينما أصبح سكان دولة الإمارات أكثر انتباهًا للزوار وللمخاطر التى تصاحبهم، باتت الراحة والسلامة أكثر أهمية من ذى قبل – وهنا يأتى دور مجموعة منتجات رينغ للمساعدة.

أجراس الباب بالفيديو لمساعدة الجميع

منذ ابتكارها لأول مرة عام 2013، أثبتت أجراس الباب بالفيديو قيمتها الكبيرة فى العديد من المواقف المختلفة حول العالم. فمن تصوير دب يحاول فتح باب سيارة إلى تسجيل تطاير الشهب فى السماء، تمكنت تلك الأجهزة المبتكرة من تصوير العديد من الزائرين غير المرغوب بهم فى أنحاء العالم. بل إن الجهات الأمنية فى بعض الدول تستخدم تسجيلات الكاميرا فى أجراس الباب بالفيديو لحل ألغاز الجرائم.

يتم تفعيل المنتجات مثل جرس الباب بالفيديو Ring Video Doorbell 3 بالحركة حول مدخل المنزل، ليبدأ حينها بتسجيل الأحداث ضمن المنطقة المحددة لذلك. ولأن أجراس الباب بالفيديو من رينغ تتصل بالإنترنت عبر نظام الإنترنت اللاسلكى فى منزلك، فبوسعك ضبط بث الفيديو لتشاهده مباشرة على هاتفك، أو الاطلاع عليه لاحقا.

وحتى إن كنت فى المنزل، فلا تحتاج للتوجه إلى الباب إذ تستطيع رؤية الزائر من هاتفك الذكي. وبفضل جرس الباب بالفيديو Ring Video Doorbell 3، يمكنك النقر على التنبيه ببساطة للتحقق من شخصية الزائر والتواصل معه إن أردت. وبهذا تستطيع البقاء على مسافة آمنة من الآخرين حتى أثناء تواجدك فى المنزل، كما يمكنك أن تطلب منهم ترك المشتريات عند الباب.

الكاميرات الداخلية لمزيد من راحة البال

أما الأشخاص الراغبون بالاطمئنان على أسرهم أثناء تواجدهم فى العمل أو فى فعاليات خارج المنزل (أو ربما فى إمارة أخرى) فبوسعهم الاستفادة من الكاميرات الداخلية التى تطمئنهم إلى عدم حدوث أية مشاكل أو حوادث فى المنزل. قد ترغب بالتحدث إلى أحد من أفراد الأسرة أثناء تواجدهم فى المنزل والتحقق من كون أبنائك ينجزون واجباتهم المدرسية أو معرفة حالة طفلك أثناء تواجدك فى مكان آخر. من السهل التحقق سريعًا مما يجرى فى منزلك بواسطة كاميرا داخلية مصغرة يمكن وضعها بكل سهولة فى المساحات الصغيرة فى الغرف، وهى جهاز ذكى جديد يمكنك من التحدث إلى أفراد الأسرة الأكبر سنًا أو التأكد من عودة الأطفال الصغار من المدرسة.

وبفضل كل من أجراس الباب بالفيديو والكاميرات الداخلية، يمكنك متابعة ما يجرى فى كل ركن من أركان منزلك أينما كنت. كما أن خطة الحماية من رينغ تسهل الحصول على طبقة إضافية من الأمن فى منزلك. أما عدد الكاميرات فيعتمد على الخطة التى تختار اعتمادها. ورغم أن الحياة أصبحت أكثر صعوبة فى العديد من جوانبها، إلا أن التكنولوجيا جاءت لتخفف من التوتر الناجم عن الظروف الراهنة. كل ما تحتاج إليه لتأمين راحة بالك وبال أسرتك هو القليل من التخطيط ودقائق من العمل.

بقلم:
أوليفر نوبل

خبير الأمن السيبرانى فى شركة NordLocker

ثلث أجهزة كمبيوتر الشركات عرضة للبرامج الضارة

كشفت دراسة جديدة أجرتها شركة NordLocker ، وهى مزود خدمة سحابية مشفرة ، أن 32 بالمائة من أجهزة الكمبيوتر التى يستخدمها المتخصصون فى الصناعة فى العمل لا تحتوى على برامج مكافحة فيروسات الاكتشاف ينذر بالخطر. هذا يعنى أن 1 من كل 3 أجهزة كمبيوتر للشركات عرضة للبرامج الضارة التى يمكن أن تشل الشبكة الكاملة لأى شركة .

على الرغم من أن برامج مكافحة الفيروسات ليست حلاً شاملاً للأمن السيبرانى للأعمال ، إلا أنه حل أساسى كان متاحًا لسنوات عديدة وهو الآن متقدم للغاية". يجب أن يكون برنامج مكافحة الفيروسات أساس أمان شركتك. يمكنه حماية جميع بياناتك المخزنة على أجهزة الشركة ، ونتيجة لذلك ، يوفر لك ثروة فى حالة وقوع هجوم إلكترونى ".

مخاطر تشغيل جهاز الكمبيوتر الخاص بك بدون مضاد فيروسات بدون برنامج مكافحة الفيروسات ، يكون نظام الكمبيوتر الخاص بك مفتوحًا للعديد من التهديدات التى تنتشر على الإنترنت. يمكن أن تتسلل البرامج الضارة إلى جهازك عن طريق زيارة أحد الموظفين لمواقع ويب مخادعة ، والنقر على الروابط الخبيثة ، وتنزيل مرفقات البريد الإلكترونى أو البرامج والألعاب غير القانونية ، واستخدام شبكة Wi-Fi غير آمنة .

تساعد برامج مكافحة الفيروسات الكمبيوتر فى تحديد مواقع الويب الضارة والملفات الضارة بالإضافة إلى التهديدات الإلكترونية الأخرى إذا كانت تهاجم أنظمتك فى الوقت الفعلى ، مثل برامج الفدية أو برامج التجسس. بدون برنامج مكافحة الفيروسات ، يكون الكمبيوتر عرضة للإصابة. بمجرد الإصابة ،فإنه يشكل خطرًا على الأجهزة الأخرى المتصلة بالشبكة نفسها .

"المشكلة هى أنه فى كثير من الحالات قد لا تعرف أن جهازك قد أصيب بفيروس. قد يستغرق الأمر بعض الوقت حتى تلاحظ ذلك أو حتى تبدأ فى أداء وظيفتها ، وهى نشر الفيروس أو التجسس عليك أو جمع بياناتك الشخصية أو الوصول إلى معلومات الشركة السرية ". يوضح أوليفر نوبل.

"فى أسوأ السيناريوهات ، تتعرض شركتك لبرامج الفدية الضارة ، الأمر الذى قد يتطلب نقرة واحدة متهورة. نتيجة لذلك ، قد يتوقف عملك. يمكن أن ينتج عن ذلك خسارة مالية وإلحاق ضرر بسمعتك ".

كيفية الحفاظ على مضاد الفيروسات

لا يكفى شراء برنامج مضاد للفيروسات ، وتمكينه على جهاز الكمبيوتر الخاص بك ، ونسيانه لمدة عام بمجرد أن يحين الوقت لتجديد الاشتراك. لكى تقوم بعملها بشكل صحيح ، يجب صيانة برنامج مكافحة الفيروسات بشكل دورى من قبل المستخدم نفسه أو قسم تكنولوجيا المعلومات فى الشركة. شراء مضاد فيروسات حسن السمعة من مزود موثوق. من الجيد أيضا أن تختار البرامج القائمة على الاشتراك.

انتبه لتحديث النوافذ المنبثقة. من الضرورى تحديث برامج مكافحة الفيروسات بحيث يتم تشغيلها دائمًا باستخدام أحدث التصحيحات ويمكنها حماية نظامك من الفيروسات الجديدة فى السوق. يجب إجراء التحديثات بانتظام.

ضع فى اعتبارك حل مكافحة فيروسات مُدار. تقوم جهة خارجية بتثبيت برامج مكافحة الفيروسات على الأجهزة المدارة ، - أجهزة الكمبيوتر الخاصة بشركتك - وتتأكد من تكوين البرنامج وتشغيله بشكل صحيح. تقوم جداول الجهات الخارجية بالمسح لوقت مناسب للموظفين وتضمن تطبيق التحديثات تلقائيًا دون تدخل المستخدم.

وزارة التخطيط والأكاديمية العربية:

بروتوكول تعاون لإطلاق أول حاضنة لرواد الأعمال لدعم الأفكار الابتكارية الموجهة لذوى الهمم

كتب: محمد الخولي – باسل خالد

شهدت د. هالة السعيد، وزيرة التخطيط والتنمية الاقتصادية، والدكتور عادل بلال، نائب رئيس الأكاديمية العربية للعلوم والتكنولوجيا مراسم توقيع بروتوكول تعاون بين الوزارة ممثلا عنها مشروع رواد 2030 والأكاديمية، لإقامة برامج متخصصة لدعم الأفكار الابتكارية الموجهة للأشخاص أصحاب الإعاقة ودعم رواد الأعمال من ذوى الاحتياجات الخاصة لإنشاء مشروعاتهم الريادية وإطلاق أول حاضنة متخصصة فى هذا المجال فى مصر، والتى تعد أيضا من أوائل الحاضنات فى هذا المجال بالمنطقة العربية، بحضور د. سحر البزار، عضو مجلس النواب وعدد من الداعمين والمنسقين للمبادرة.

أكدت د. هالة السعيد، وزيرة التخطيط والتنمية الاقتصادية، أن دعم الابتكار ورواد الأعمال وكذا دعم وتمكين مختلف الفئات ومن أهمها ذوى الهمم والاحتياجات الخاصة وتوفير البيئة الداعمة لهم للاندماج بالمجتمع، هو أحد الأهداف الأساسية لاستراتيجية التنمية المستدامة: رؤية مصر 2030، موضحة أن نجاح العملية التنموية يرتبط فى الأساس بأن الإنسان هو محور التنمية، وتحقيق العدالة والإتاحة؛ لضمان أن تؤدى الأهداف إلى تحقيق الاستدامة".

تمكين ذوى الإعاقة

أضافت هناك اهتمام ودعم كبير من القيادة السياسية بملف ريادة الأعمال ودمج وتمكين ذوى الإعاقة والاحتياجات الخاصة، مشيرة إلى توصيات منتدى شباب العالم بشرم الشيخ منذ أسابيع فى هذا الشأن، مؤكدة أن وزارة التخطيط والتنمية الاقتصادية لا تدخر جهدًا فى توفير سبل الدعم المختلفة لهذا الملف المهم.

كما تناولت السعيد الحديث حول اهتمام الدولة المصرية بذوى القدرات الخاصة والتوسع فى مظلة الحماية الاجتماعية وتوفير كل السبل للحصول على جميع حقوقهم، مشيرة إلى تخصيص عام 2018 عام لذوى القدرات الخاصة، علاوة على صدور القانون رقم 10 لسنة 2018 لتمكينهم والحصول على حقوقهم فى التعليم والصحة وخدمات التأمين الصحى والحق فى العمل، فضلاً عن إقامة حفل اليوم العالمى لذوى الهمم بشكل سنوى تحت شعار "قادرون باختلاف" كخير دليل على اهتمام الدولة بالبحث والدراسة والمشاركة لدمج تلك الفئة ضمن مكونات المجتمع والاستفادة من قدراتهم.

بروتوكول تعاون

دعم الشباب

ومن جهته قال الدكتور إسماعيل عبد الغفار، أن هناك أهمية كبيرة توليها الأكاديمية العربية فى إطار الدور المنوط بها، كإحدى منظمات جامعة الدول العربية والعمل العربى المشترك، لدعم الشباب العربى والمصرى، من ذوى الإعاقة والاحتياجات الخاصة.

والعمل على تمكينهم ودمجهم فى المجتمع، وأيضا لتعزيز المعرفة الريادية ودعم أفكارهم لمشروعات تساهم بالتنمية الاقتصادية، حيث اعتمدت الأكاديمية فى استراتيجيتها على إبراز دور المسئولية المجتمعية وأيضا تقديم خدمات مميزه تعليمية واجتماعية لأبنائها من جميع الفئات.

أضاف عبد الغفار أن الأكاديمية شاركت مؤخرًا فى تنظيم وإطلاق العديد من المبادرات، لدعم ذوى الإعاقة والاحتياجات الخاصة، كالمؤتمر الدولى الثانى للأشخاص ذوى الإعاقة فى ختام فعاليات مشروع PACES الممول من المفوضية الأوروبية ، والذى أتاح للطلاب ذوى الإعاقة نقل المعرفة وتبادل الخبرات والتدريب وزيادة التوعية بقضاياهم، بمشاركة 12 جامعة دولية وإقليمية ومحلية من ست دول، وكذا المشاركة فى تنظيم "منتدى السياحة الميسرة فى المنطقة العربية" برعاية جامعة الدول العربية والمنظمة العربية للسياحة ومنظمة العمل الدولية ووزارة السياحة المصرية، وأخيرًا المشاركة فى "المؤتمر التفاعلى للتكنولوجيا والأشخاص ذوى الإعاقة " نحو دعم الاندماج الكامل وزيادة التمكين" على هامش فعاليات إكسبو دبى فى الشهر الماضى.

بناء القدرات

من ناحيتها أوضحت د. غادة خليل، مدير مشروع رواد 2030، أن هذا التعاون يستهدف بصفة خاصة رواد الأعمال من الأشخاص ذوى الإعاقة، لتطوير حلول للتحديات المختلفة التى تواجه تلك الفئة، وذلك من خلال بناء قدراتهم على إقامة شركات ناشئة، موضحة أن التعاون مع الأكاديمية العربية يتضمن إقامة برامج للتوعية بريادة الأعمال والابتكار وإقامة المسابقات والهاكاثون، فى مجال ريادة الأعمال والابتكار المستهدفة للأشخاص من ذوى الإعاقة بالإضافة إلى إقامة برامج الاحتضان وتسريع النمو للمشروعات الناشئة لمساعدتها على تطوير نماذجها الأولية، أو تطبيقاتها التكنولوجية.

من جانبها أعربت د. سحر البزار عضو مجلس النواب عن شكرها للوزيرة لسرعة استجابتها و دعمها للمبادرة التى أطلقتها بإنشاء أول حاضنة أعمال للأشخاص ذوى الإعاقة فى مصر والوطن العربى، حيث شهدت مصر فى السنوات الأخيرة دعما للأشخاص ذوى الإعاقة بشكل غير مسبوق، مضيفه أن تلك المبادرة تعد استكمالا لمسيرة تلك المجهودات، قائلة: "اليوم نحن نشهد دورًا جديدًا لنا لتدشين توفير الخدمات والوظائف لهم، لكن داعما لهم ليصدقوا فى أحلامهم ليصبحوا رواد أعمال".

التعاون البناء والناجح

وقال الدكتور وائل الدسوقى مدير مركز ريادة الأعمال بالأكاديمية، بأن توقيع هذا البروتوكول اليوم ، يأتى امتدادا للتعاون البناء والناجح مع مشروع رواد 2030 فى حاضنة "مشرق"، والموجهه لرواد الأعمال بالقطاع السياحى.

أضاف المركز سيقدم فى الحاضنة الجديدة برنامج متكامل يتضمن توفير الخدمات الاستشارية والإرشادية والتوجيهية للمستفيدين من رواد الأعمال ذوى الإعاقة، لمساعدتهم على تطوير نماذجهم الأولية أو التطبيقات التكنولوجية لتأسيس شركات ريادية ناجحة، موضحا أنه سيتم الإعلان قريبا عن موعد استقبال الطلبات للتقدم لبرنامج الحاضنة.

السعيد:
دعم رواد الأعمال من ذوي الهمم يتفق مع رؤية مصر 2030 لدمج ذوي الاحتياجات

قريبا .. فتح الباب للشركات الناشئة لاستقبال الطلبات للتقدم لبرنامج الحاضنة

بحضور وزير الخارجية:

توقيع اتفاقية ثلاثية بين وزارة الخارجية و"بنك مصر" و" إى فاينانس" تفعيل نُظم التحصيل الالكترونية

كتب: عادل فريج – محمد العطار

شهد سامح شكرى وزير الخارجية ومحمد الإتربى رئيس مجلس إدارة بنك مصر، وإبراهيم سرحان، رئيس مجلس إدارة شركة إى فاينانس ، مراسم التوقيع على اتفاقية ثلاثية بين وزارة الخارجية وبنك مصر وشركة إى فاينانس.

من جهته قال السفير أحمد حافظ، المتحدث الرسمى باسم وزارة الخارجية، أن توقيع الاتفاقية يأتى فى إطار سياسة الحكومة المصرية نحو تفعيل نُظم التحصيل الالكترونية واتساقًا مع رؤية مصر 2030 واستراتيجية مصر لتحقيق التحول الرقمى.

أضاف الوزارة قامت كخطوة مبدئية بالتعاون مع جامعة بنها لتطوير واستضافة منصة المدفوعات الإلكترونية الخاصة بوزارة الخارجية. وأوضح حافظ، أنه اتصالاً بذلك، تم التنسيق مع كل من بنك مصر وشركة تكنولوجيا تشغيل المنشآت المالية e-finance لإبرام اتفاقية بشأن خدمات التحصيل الالكترونى لمستحقات وزارة الخارجية ذات الصلة بالرسوم الخاصة بالتقدم إلى مسابقة التعيين فى وظيفة ملحق بالسلك الدبلوماسى والقنصلى، والتى سيتم الإعلان عنها قريبًا، وذلك كباكورة لتفعيل عمل تلك المنصة.

وفى سياق آخر، أشار المتحدث باسم وزارة الخارجية إلى أنه يتم حاليًا التنسيق مع بنك مصر لوضع آلية توفر للمواطنين المصريين المقيمين بالخارج فتح حسابات شخصية لدى بنك مصر لاستثمار أموالهم ومدخراتهم فى مختلف أوجه الاستثمار التى يُقدمها البنك. أوضح حافظ أنه جارى العمل على وضع الآليات المالية والقانونية ذات الصلة بالتنسيق مع بنك مصر لتيسير الإجراءات الخاصة بفتح تلك الحسابات ولضمان كل الحقوق لجميع الأطراف، على أن يتم الإعلان لاحقًا عن الإجراءات الخاصة بتلك الآلية وموعد إطلاقها. أضاف تلك الآلية المنتظرة تأتى فى إطار العمل المتواصل لوزارة الخارجية على تعزيز الروابط مع أبناء مصر المقيمين بالخارج، والسعى نحو توفير منصة آمنة لمن يرغب منهم فى استثمار مدخراتهم فى مصر، وبما يُسهم فى زيادة تدفقات النقد الأجنبى

بعد صدور القانون الجديد بتعديلات، القيمة المضافة والدمغة:

معيط: إقرار بعض الأحكام لإخضاع تعاملات التجارة الإلكترونية للضريبة عبر تطبيق نظام تسجيل وتحصيل

كتب: وائل الحسينى – عادل فريج

أكد الدكتور محمد معيط، وزير المالية، أن القانون الجديد رقم 3 لسنة 2022 بشأن تعديل بعض أحكام قانون الضريبة على «القيمة المضافة»، وقانون «الضريبة على الدمغة»، الذى صدر مؤخرا، يُترجم التوجيهات الرئاسية بتخفيف الأعباء عن المواطنين، والصناعة الوطنية، موضحًا أن هذا القانون تضمن إقرار إعفاءات ضريبية جديدة وعديدة تتعلق بخدمات حيوية تمس حياة المواطنين، وقطاعات حيوية أخرى تستهدف مساندة الصناعة وتحفيز النمو الاقتصادى، ومراعاة البعد الاجتماعى، وذلك رغم كل التحديات الدولية التى ألقت بظلالها على مختلف الاقتصادات العالمية، بعد تفشى جائحة كورونا.

أوضح الوزير، عقب صدور القانون الجديد رقم 3 لسنة 2022، أن تعديل بعض أحكام قانون الضريبة على القيمة المضافة، يأتى فى إطار التزام الدولة بالارتقاء بالنظام الضريبى، ودفع عجلة التنمية الاقتصادية وتحفيز الاستثمار، وتعزيز الالتزام الضريبى، ورفع كفاءة التحصيل الضريبى، دون فرض أعباء إضافية على المواطنين، وتستهدف معالجة بعض المشكلات التى تكشفت خلال التطبيق العملى لأحكام هذا القانون، لافتًا إلى أن قانون الإجراءات الضريبية الموحد ألغى عددًا من الأحكام المنصوص عليها بقانون الضريبة على القيمة المضافة، فضلاً على تعارض بعض الأحكام الواردة بالقانونين. أضاف هذه التعديلات على قانون الضريبة على القيمة المضافة، تتضمن منع السلع أو الخدمات التى تُصدرها مشروعات المناطق الاقتصادية ذات الطبيعة الخاصة للخارج، أو الواردة إليها، ذات المعاملة الضريبية للسلع أو الخدمات التى تُصدرها مشروعات المناطق والمدن والأسواق الحرة للخارج أو الواردة إليها أنها تخضع للضريبة بسعر «صفر»، وذلك لتشجيع الاستثمار بالمناطق الاقتصادية ذات الطبيعة الخاصة بعدم تحميل السلع أو الخدمات الواردة لهذه المشروعات بالضريبة على القيمة المضافة.

أشار الوزير، إلى إقرار بعض الأحكام لإخضاع تعاملات التجارة الإلكترونية للضريبة من خلال تطبيق نظام تسجيل وتحصيل مبسط، بدلاً من النظام القائم على تعيين ممثل قانونى، بما يتوافق مع المعايير العالمية ومتطلبات الشركات الأجنبية، ويتسق مع تطبيقات التجارة الإلكترونية، لافتًا إلى إلزام كل شخص غير مقيم وغير مسجل بمصلحة الضرائب، يبيع سلعًا أو يؤدى خدمات خاضعة للضريبة لشخص غير مسجل داخل البلاد، ولا يمارس نشاطًا من خلال منشأة دائمة فى مصر، التقدم بطلب للتسجيل بموجب نظام تسجيل الموردين المبسط الذى تُحدده اللائحة التنفيذية.

كما تتضمن القائمة المعفاة من الضريبة على القيمة المضافة: والإعلانات التى تصدر بقصد الإعلام بأوامر السلطة العامة، أو لتنبيه الجمهور إلى تنفيذ القوانين واللوائح، أو للتوعية بصفة عامة بما فى ذلك الإعلانات الصادرة من إدارات السياحة والاستعلامات الحكومية، والإعلانات الخاصة بالتبرعات للعلاج والرعاية الطبية بالمستشفيات والمعاهد الحكومية، وإعلانات البيوع الجبرية، والإعلانات الخاصة بالانتخابات، وإعلان طالب الحصول على العمل، والإعلانات الخاصة بتنظيم العمل بالمنشآت، والإعلانات الخاصة بالمفقودين والمفقودات، بما يعنى تعديل الإعفاء المقرر للخدمات الإعلانية بحيث يقتصر على بعض الخدمات الإعلانية دون غيرها، وتُطبق عليها السعر العام للضريبة 14% فقط مما يترتب عليه تخفيض سعر الضريبة، وإعفائها من ضريبة الدمغة مع إمكانية خصم المدخلات، والحفاظ على الحصيلة الضريبية الواردة من الخدمات الإعلانية.

أوضح الوزير أن هذه التعديلات تتضمن أيضا السماح برد الضريبة للسلع والخدمات الخاضعة لضريبة الجدول أو المعفاة منها المصدرة للخارج؛ بما لا يجاوز الرصيد الدائن للسلع والخدمات التى يسرى بشأنها الخصم الضريبى، موضحا إلزام الوزارات والمصالح والجهات الحكومية ووحدات الإدارة المحلية والهيئات العامة وغيرها من الأشخاص الاعتبارية العامة بتوريد ضريبة الجدول المستحقة عليها لمصلحة الضرائب مباشرة، خلال عشرة أيام من تاريخ استحقاقها، وتوريد 20% من قيمة الضريبة على القيمة المضافة المستحقة عليها للمصلحة مباشرة خلال هذه المدة تحت حساب الضريبة، ومن ثم يتمكن المسجل من خصم مدخلاته من باقى قيمة الضريبة المستحقة، إضافة إلى عدم قيام المصلحة بمطالبة «المكلف» بتحصيل ما تم توريده، ويجوز لرئيس المصلحة الإفراج المؤقت لمدة ثلاثة أشهر عن الرسائل الواردة للعملية الإنتاجية أو ممارسة النشاط، وذلك لعدم تحميلها بالغرامات والأرضيات الناتجة عن التأخر فى الإفراج عنها من الجمارك لحين بحث مدى تمتعها بالإعفاء.

خلال مشاركتها بالملتقى العلمى حول التغيرات المناخية:

وزيرة البيئة: هدفنا التوظيف التكنولوجى والابتكارات لكيفية التصدى للآثار السلبية للتغيرات المناخية

كتب: نهلة أحمد – محمد الخولى

أكدت الدكتورة ياسمين فؤاد، وزيرة البيئة على أن قضية التغيرات المناخية أصبحت من أهم القضايا التى تؤثر بشدة على مسارات التنمية وهو ما دفع مصر لاتخاذ خطوات جادة لمواجهة الآثار السلبية للتغيرات المناخية والتكيف معها . ويعد أهمها إعداد تطبيق الخريطة التفاعلية التى تستخدم السيناريوهات المتاحة العالمية والإقليمية لتحديد على مدى تأثر المناطق الهشة والمهددة بالتعرض للآثار السلبية للتغيرات المناخية . وأيضا تحديد المناطق الجيدة للإستثمار فى مصر . ويعد هذا التطبيق الأول من نوعه فى أفريقيا . حيث يساهم فى دعم صانعى ومتخذى القرار . جاء ذلك خلال مشاركتها فى الملتقى العلمى حول التغيرات المناخية التى نظمته الجمعية الدولية للتنمية والبيئة والثقافة (محبى الأسكندرية) تحت رعاية وزيرة البيئة واللواء محمد الشريف محافظ الإسكندرية، وتطرقت وزيرة البيئة خلال كلمتها إلى المشروعات المهمة التى قامت بها الدولة المصرية من خلال وزارة الموارد المائية والرى للحد من الآثار السلبية للتغيرات المناخية والتكيف معها . مثل مشروع التكيف بدلتا النيل الذى يحدد مناطق الضعف أو ما يسمى البؤر الساخنه . حيث يقوم بتقسيم سواحل دلتا النيل إلى مجموعة من القطاعات ويتم تنفيذ أنشطة الحماية لمساحات كبيرة منها وتحديد المطلوب . بالإضافة للعمل على الحد من تأثير الفيضانات الساحلية والتذبذب الحاد فى معدلات سقوط الأمطار لدرجة السيول على سواحل مصر الشمالية والتعامل بنظام الإنذار المبكر مع هذه الظواهر .وأعربت ياسمين فؤاد عن سعادتها للمشاركة فى هذا الملتقى العلمى الهام الذى يضع حجر زاوية لأهمية التكنولوجيا والابتكارات لكيفية التصدى للآثار السلبية للتغيرات المناخية على دلتا النيل . خاصة فى هذا التوقيت المهم الذى تستعد فيه مصر لإستضافة مؤتمر الأطراف الـ ٢٧ للتغيرات المناخية بمدينة شرم الشيخ . وفى ظل تعرض مصر لحالة مناخية غير معتادة من حيث سقوط الأمطار والجليد فى بعض المناطق . أضافت قيام الحكومة المصرية بإتخاذ خطوات جادة لتطبيق نموذج تنموى مستدام يأتى تغير المناخ والتكيف مع آثار فى قلب هذا النموذج . موضحاً أن مصر تهدف إلى الوصول بنسبة المشروعات الخضراء الممولة حكومياً إلى نسبة 50% بحلول عام 2025 وإلى 100% بحلول عام 2050 .

للقضاء على البطالة:

شعراوى: 20 ألف فرصة عمل وفرها "مشروعك" وتنفيذ 2000 مشروع صغير بالمحافظات

كتب: نهلة أحمد – محمد الخولى

أكد اللواء محمود شعراوى وزير التنمية المحلية أن المشروع القومى للتنمية المجتمعية والبشرية والمحلية "مشروعك" نفذ 2000 مشروع صغير ومتوسط خلال شهر ديسمبر 2021 فى مختلف محافظات الجمهورية بإجمالى قروض تصل إلى 400 مليون جنيه وساهم فى توفير 20 ألف فرصة عمل للشباب ، موجها القائمين على "مشروعك" بضرورة تكثيف حملات التوعية فى المحافظات بالميزات والتسهيلات التى يقدمها البرنامج لتشجيع الشباب على التقدم لتنفيذ مشروعات صغيرة خاصة مع أهمية تبنى هذه المشروعات التى تلبى إحتياجات سوق العمل وتبرز أفكار الشباب الإبداعية لزيادة النمو الاقتصادى .

أوضح أن المشروعات الصغيرة والمتوسطة لها دور فعال فى إقتصاديات جميع الدول المتطورة، مؤكداً أن هذه المشروعات هى العصب الرئيسى لاقتصاد أى دولة سواء متقدمة أو نامية لقدرتها على توفير فرص عمل مستدامة وزيادة التنوع الإقتصادى والتنافسية، وبالتالى المساهمة بشكل مثالى فى حل مشكلات البطالة. أشار شعراوى أن " مشروعك" هو أحد المبادرات الجادة التى إستفادت من الميزات التى تقدمها مبادرة البنك المركزى لإقراض المشروعات الصغيرة والمتوسطة ومتناهية الصغر بفائدة 5%. مؤكداً أن برنامج " مشروعك" نجح منذ إنطلاقه فى توفير 1.3 مليون فرصة عمل للشباب فى مختلف المحافظات من خلال تنفيذ 188 ألف مشروع بإجمالى قروض تصل إلى 22.2 مليار جنية .

وكشف اللواء شعراوى أن "مشروعك" ساهم فى تحقيق أعلى نسبة تنفيذ للمشروعات فى محافظات الصعيد والوجه القبلى حيث حقق معدلات نمو عالية من خلال تنفيذ 99 ألف مشروعاً صغيراً بإجمالى قروض 11.5 مليار جنية، وساهمت المشروعات فى توفير 595 ألف فرصة عمل للشباب ، لافتاً أن محافظة المنيا هى الأعلى تنفيذاً فى عدد المشروعات فى محافظات الصعيد، حيث تم تنفيذ 21.4 ألف مشروعاً بإجمالى قروض 2.5 مليار جنية وفرت فرص عمل تصل إلى 136 ألف فرصة ، تليها محافظة سوهاج التى نفذت 19.5 ألف مشروعاً بإجمالى قروض 2.2 مليار جنية وفرت من خلالها 120 ألف فرصة عمل ، ثم محافظة أسيوط التى نفذت 13 ألف مشروعاً بإجمالى قروض 1.6 مليار جنية وفرت من خلالها 39 ألف فرصة عمل.

وطالب اللواء محمود شعراوى الراغبين من الشباب والمرأة لتنفيذ مشروعات صغيرة ومتناهية الصغر ومتوسطة بالتوجه لأقرب وحدة محلية فى محافظاتهم وتقديم طلب لوحدة "مشروعك" للحصول على قرض من خلال البنوك المشاركة فى "مشروعك" موضحاً إنه تم توفير 260 مقرا على مستوى 27 محافظة مصرية وقال أن " مشروعك" يقدم عدة تسهيلات للمتقدمين أهمها إصدار التراخيص المؤقتة والموافقات، وتقديم المعاملة الضريبية المبسطة للمشروعات المتناهية والصغيرة والمتوسطة موضحاً أن هدف المبادرة هو إحداث تنمية إقتصادية محلية على مستوى كل محافظات مصر على مستوى النجوع والقرى والمدن ودفع عجلة الاقتصاد وتوفير وتشغيل أهلنا فى جميع المحافظات المصرية.

التعليم العالى يبحث آليات تنفيذ مشروع القمر الصناعى للتنمية بأفريقيا

كتب: نهلة مقلد – محمد العطار

أكد الدكتور خالد عبد الغفار ،وزير التعليم العالى والبحث العلمى ، إنه تم بحث آليات تنفيذ مشروع قمر التنمية الأفريقى والوقوف على المستجدات الخاصة بخارطة العمل فى هذا المشروع موضحا أهمية المشروع فى دراسة تأثير التغيرات المناخية على دول القارة، والغذاء، لافتا إلى أنه تم عقد برنامج تدريبى لفرق العمل الأفريقية بالوكالة فى يوليو وأغسطس العام الماضى؛ لتدريب 16 متدربًا من الدول الأفريقية المشاركة فى المشروع. جاء ذلك خلال اجتماع مع رؤساء ووفود وكالات الفضاء الأفريقية بدول (كينيا، أوغندا، نيجيريا، غانا، السودان)، بحضور د. محمد القوصى نائب الرئيس التنفيذى لوكالة الفضاء المصرية؛ وأشار الوزير أنه تم الإعلان عن هذا المشروع خلال مؤتمر طوكيو الدولى السابع للتنمية الأفريقية (تيكاد 7، اليابان 30-28 أغسطس 2019).

وأكد عبدالغفار ضرورة مشاركة مخرجات هذا المشروع فى مؤتمر المناخ الدولى (COP 27)، المقرر عقده نوفمبر المقبل، مشيرًا لدعم الدولة المصرية له، واستعدادها التام لتوفير جميع التدريبات، والدعم الفنى للفرق العلمية من الدول الأفريقية كما تم توقيع وثيقة العمل بالمشروع، والاتفاق على دور الدول الأفريقية المشاركة فى المشروع فيما يخص بناء الأنظمة الفضائية المختلفة للقمر الصناعى. ومن جانبهم، أكد رؤساء وكالات الفضاء الإفريقية على استعدادهم الكامل للمشاركة فى المشروع، وكذلك على أهمية هذا المشروع لما يوفره فى بناء قدرات جميع الفرق العلمية المشاركة، فضلا عن متابعة التأثيرات المناخية على الميادين المختلفة بالقارة الأفريقية.

بقلم:

سابانا ماهريا

رئيس قسم الممارسة للأبحاث الموضوعية فى مؤسسة "GlobalData"

2021 ..عام الاندماج والاستحواذ

كان عام 2021 عامًا مميزًا لعمليات الاندماج والاستحواذ ، حيث أبرم أكثر من 38000 صفقة بقيمة 3.8 تريليون دولار ، فقا لما ذكرته مؤسسة "GlobalData" المتخصصة فى البيانات والتحليلات .

نظرًا لأن بداية عام 2022 شهد بالفعل استحواذ Microsoft الضخم على شركة أكتيفيجن بليزارد " Activision Blizzard " ، لتطوير الألعاب الأمريكية، مقابل 68.7 مليار دولار –وهى صفقة لاحظ محللو GlobalData أنها أكبر اندماج تقنى على الإطلاق – فمن المقرر أن يتبع عام 2022 اتجاه عام 2021 للصفقات عالية القيمة ، وفقًا لما تقوله GlobalData .

وشهد عام 2021 عدد من صفقات الاندماج والاستحواذ (M&A) التى تقدر قيمتها بأكثر من مليار دولار ارتفعت بنسبة مذهلة بلغت 62٪ فى عام 2021 ، مقارنة بعام 2020 – لتصل إلى 825 صفقة. بلغ إجمالى قيمة الصفقة لعام 2021 3.8 تريليون دولار .

وعندما يتعلق الأمر بعمليات الاندماج والشراء ، يبدو أن الشعار هو" انطلق بشكل كبير أو عد إلى المنزل "لعام 2021 ، حيث قفز إجمالى حجم الصفقات بنسبة 38٪ مقارنة بالعام الماضى (مقارنة بالعام الماضى).). كان هذا النمو الصحى متوقعًا بعد COVID-19 ، التى تركت للمؤسسات تدرك أنها بحاجة إلى الرقمنة البقاء على صلة وتلبية احتياجات القوى العاملة المرنة. أدت زيادة الطلب على العمل عن بعد ، والتوصيل إلى المنازل ، والأتمتة ، والبث المباشر عبر الإنترنت والمدفوعات الرقمية إلى زيادة أهمية موضوعات التكنولوجيا مثل الذكاء الاصطناعى ، والتجارة الإلكترونية ، والتكنولوجيا المالية ، والتكنولوجيا الصحية ، والوسائط الرقمية" .

يشير أحدث تقرير لشركة GlobalData بعنوان " صفقات الاندماج والاستحواذ العالمية فى عام 2021 – أهم الموضوعات حسب القطاع " إلى أن التكنولوجيا والإعلام والاتصالات (TMT) استمرت فى كونها أكبر قطاع من حيث قيمة وحجم صفقات الاندماج والاستحواذ – حيث تم تسجيل 12585 صفقة بقيمة 1.27 تريليون دولار فى عام 2021 . ومع ذلك ، شهد قطاعا السيارات والرعاية الصحية أعلى نمو فى قيمة الصفقات على أساس سنوى فى عام 2021 ، بنسبة 108٪ و 94٪ على التوالى.

يعلن صانعو السيارات والموردون ، عبر الصناعة ، عن استراتيجيات جريئة للابتعاد عن إنتاج سيارات الاحتراق ونحو النماذج الكهربائية .وقد أدى ذلك إلى تسابق العديد من الشركات لتأمين الإمدادات الحيوية من البطاريات ومكونات المركبات الكهربائية والمواد الخام اللازمة لتصنيعها "

وبينما استمرت موضوعات التكنولوجيا فى لعب دور بارز فى دفع صفقات الاندماج والاستحواذ فى جميع القطاعات فى عام 2021 ، اكتسبت موضوعات مثل ESG ، أيضًا قوة جذب ، مع الإعلان عن العديد من الصفقات الكبيرة – Veolia واندماج السويس بقيمة 23 مليار دولار فى قطاع الكهرباء. استحواذ KKR على ERM مقابل 2.9 مليار دولار ؛ أو دمج شركة Lucid Motors مع شركة تشرشل كابيتال ، شركة الاستحواذ ذات الأغراض الخاصة (SPAC) ، فى صفقة بقيمة 4.6 مليار دولار. من المقرر أن يستمر هذا فقط ، حيث أشار 65٪ من المشاركين فى استطلاع GlobalData إلى أن ESG "مهم جدًا" لقرارات الأعمال" .

لأول مرة فى مصر ..الإنترنت الأرضى وخط الكنترول فى نظام واحد

"WE" تقدم منتجها الجديد "وى ميكس" بأقوى دويتو بين "مكى وويجز"

كتب :باسل خالد – وائل الحسيني

أطلقت الشركة المصرية للاتصالات "WE" حملة إعلانية قوية للتسويق لمنتجها الجديد "وى ميكس" الذى يعد الأول من نوعه فى مصر، حيث يجمع لأول مرة بين باقة الموبايل كنترول وباقة الإنترنت الأرضى فى نظام واحد ..وقدمت الشركة حملتها الإعلانية من خلال دويتو غنائى فريد من نوعه أيضا يجمع بين الفنان الكبير "أحمد مكي" ونجم الراب "ويجز"، حيث أشعل الدويتو مواقع التواصل الاجتماعي بعد ساعات من إطلاقه على صفحات الشركة على المنصات المختلفة.

وبهذا المنتج تكون "WE" قد قدمت لعملائها مفهوما جديدا لمنتجاتها، يؤكد حرص الشركة على تقديم خيارات متنوعة لعملائها تناسب كافة الاحتياجات وتضمن لهم الاستمتاع بخدمات الاتصالات المتكاملة والاستفادة من باقة الموبايل والإنترنت الأرضى بأفضل شكل ممكن، وهو ما يؤكد أيضا حرص المصرية للاتصالات الدائم على التواجد دوما فى الصدارة ومنح عملائها منتجات وخيارات فريدة ومبتكرة تؤكد ريادتها كأول مشغل متكامل لخدمات الاتصالات وتكنولوجيا المعلومات فى مصر.

ومن خلال "وى ميكس" يستطيع العملاء الحاليين والجدد الاستفادة بالجمع بين أكبر باقة كنترول وإنترنت أرضى فى نظام واحد، مع إمكانية مشاركة أفراد العائلة والأصدقاء فى الباقة للاستفادة المشتركة من الدقائق وميجابايتس الإنترنت، كذلك فإنه فى حال نفاذ باقة الموبايل، يمنح النظام الجديد العميل إمكانية الاستفادة من ميجابايتس الإنترنت الأرضي، الأمر الذى يعد نقلة نوعية فى منتجات الاتصالات فى مصر.

وقال محمد أبو طالب، نائب الرئيس التنفيذى للشئون التجارية بالمصرية للاتصالات أن "طرح هذا المنتج الفريد لأول مرة فى مصر يؤكد ريادة المصرية للاتصالات وحرصها على تقديم أفضل المنتجات وتطويرها باستمرار لتواكب احتياجات العملاء المتطورة" مضيفا أن "إطلاق "وى ميكس" جاء بعد دراسة مستفيضة لاحتياجات العملاء ومتطلباتهم"

توافقا مع استراتيجيتها لدعم التجارة الالكترونية ،

هنكل مصر للمنظفات تتعاون مع "كرتونة" لتسهيل وصول منتجاتها لتجار التجزئة والجملة

كتب : محمد الهولي - محمد العطار

كشفت شركة هنكل مصر توقيع اتفاقية تعاون مع شركة "كرتونة" لتكون أولى شركات المنظفات المتواجدة على التطبيق، مما يسهل وصول منتجاتها لتجار التجزئة والجملة ويأتى التعاون تأكيداً على الدور الرائد لشركة هنكل مصر فى مواكبة التغيرات التى طرأت على السوق المصرية والسلوكيات الشرائية للمستهلكين خاصةً بعد جائحة فيروس كورونا، وكذلك انعكاساً لاهتمامها وريادتها فى تطبيق مفهوم التحول الرقمى ودعم التعاملات غير النقدية.

من جهته قال أحمد فهمى العضو المنتدب ورئيس شركة هنكل مصر ونائب الرئيس لإفريقيا، "يعكس هذا التعاون رؤية واستراتيجية الشركة التوسعية فى دعم ودمج مجالات التحول الرقمى فى أعمالها، باعتبارها شركة رائدة فى مجال المنظفات والسلع الاستهلاكية إقليمياً وعالمياً، وهذا ما يدعم الاقتصاد المصرى فى تحقيق الشمول المالى الذى يعد ضمن أهداف رؤية مصر 2030" .

هذا وحرصت شركة هنكل على أن تكون أولى شركات المنظفات التى تتعاون مع شركة "كرتونة" لتوفير منتجاتها إلكترونياً عبر التطبيق، مما يتيح وصول المنتجات لتجار التجزئة والجملة بشكل أسهل وأسرع وأكثر كفاءة، كما يساعد التطبيق الشركة على الاطلاع بشكل أفضل وأكثر دقة على وضع السوق والسلوكيات الشرائية للمستهلكين.

CARTONA | Hen
ER P ANN
REMON

أضاف يعد قطاع تجارة الجملة والتجزئة أحد القطاعات الرائدة للاقتصاد المصري، كما أنه شهد نمواً وتطورات ضخمة فى الأعوام الأخيرة مع زيادة الطلب وبالتالى زيادة ربحية القطاع، وتمثل تجارة التجزئة والجملة 85% من تجارة قطاع المنظفات فى جمهورية مصر العربية، وهو ما ينعكس بشكل إيجابى على مجهودات شركة هنكل فى هذا القطاع لتحسين وتطوير الأداء ووضع خطط استراتيجية لتحويل المعاملات التقليدية إلى رقمية.

أوضح فى إطار جهودها فى دعم التحول الرقمي، قامت شركة هنكل مصر بتوقيع عدة اتفاقيات لدعم التحول الرقمى فى مجالات مختلفة، كما تتعاون الشركة مع عدة شركات رائدة فى هذا المجال.

أكد فهمى بأنى هذا التعاون مع "كرتونة" ليؤكد سعى شركة هنكل مصر الدائم للتكيف مع الاحتياجات المتغيرة للسوق والتسريع من وتيرة التحول الرقمى لتنمية أعمالها عن طريق التعاون مع شركاء جدد.

كما تقوم شركة هنكل مصر بتوفير برامج تدريب وتطوير متعددة لموظفيها فى مختلف مجالات الرقمنة، وهو ما يعكس التزام الشركة وإيمانها بأهمية رقمنة تعاملاتها مع العملاء، والمستهلكين، والشركاء، والموردين".

من ناحيته قال محمود طلعت، الرئيس التنفيذى والشريك المؤسس لشركة "كرتونة"، "فخورون بالتعاون مع شركة هنكل مصر الرائدة فى مجال المنظفات كما نسعى من هذه الشراكة أن نكون الشريك الرقمى لشركة هنكل مصر لتمكين أطراف المنظومة التجارية من الوصول الى احتياجاتهم بشكل دقيق وسهل، وذلك من خلال بناء شبكة قوية من تجار التجزئة المتصلين رقميا بنظرائهم من المُصنعين، وأيضا سيوفر تطبيق "كرتونة" لشركة هنكل مصر إمكانية استخدام البيانات وتحليلاتها مما يساعدهم على وضع خطط لنمو تجارتهم بشكل أكثر دقة وكفاءة."

وجدير بالذكر أن شركة هنكل مصر تحتل مكانة رائدة بفضل علاماتها التجارية القوية والتزامها بالابتكار والحلول التكنولوجية المتطورة وأحدث التقنيات لتقديم منتجات تراعى أعلى معايير الجودة والاشتراطات الصحية للمستهلك المصري. وتعتمد عملية التحول الرقمى الناجحة للشركة على قدرات موظفيها وتقبلهم للتغيير وقدرتهم على التعامل مع نظام "الاختبار والتعلم" بشكل سريع.

السعودية : منصة سند كاش للمدفوعات عند الطلب تحصد بقيمة 1.6 مليون دولار

كتب : محمد شوقى – محمد حلمى

جمعت منصة التقنية المالية ،سند كاش "Sanad Cash"، 1.6 مليون دولار فى جولة استثمارية (Seed)، بمشاركة صناديق Impcat46، BIM Ventures، هلا فنتشرز، ورواية فنتشرز، بجانب عدد من المستثمرين من المملكة العربية السعودية.

تأسست سند كاش عام 2020 على يد سلطان الحقيل ومحمود إسويد وشرحبيل غنيم، وتعد من أولى الشركات التى تخرجت من برنامج Sanabil 500.

وتقدم الشركة خدماتها للمنشآت بمختلف أحجامها لمساعدتها على تتبع النفقات، ودفع المدفوعات عند الطلب للموظفين وغيرهم، وذلك ببضع خطوات بسيطة عبر منصة سحابية متخصصة. وتقول الشركة إن رؤيتها تتمثل فى تقديم حلول متكاملة لجميع الشركات المالية الصغيرة ومتوسطة الحجم من خلال تزويدها بأدوات رقمية قياسية عالية بتكلفة معقولة.

sanad cash

من جهته قال محمود إسويد، الشريك المؤسس والرئيس التنفيذى لشركة سند كاش، بقوله: "الشركات الصغيرة والمتوسطة هى عصب اقتصادنا وهى تمثل ما لا يقل عن 90% من قطاع الأعمال التى يشكل أكثر من 50% من التوظيف فى المملكة العربية السعودية. ستساعدنا شراكاتنا مع المؤسسات المالية الحالية على تقديم ما نسميه نظاماً مالياً متكاملاً يتضمن بطاقات الشركة، وبرامج إدارة الإنفاق، وحسابات الأعمال فى لوحة تحكم واحدة".

من ناحيته سلطان الحقيل، الشريك المؤسس والرئيس التنفيذى للشئون التجارية نحن نشهد حاجة حقيقية فى النظام البيئى للشركات الصغيرة والمتوسطة فى المملكة العربية السعودية لاعتماد المزيد من الأدوات الرقمية والمضى قدماً نحو مجتمع أقل اعتماداً على النقد التقليدى وهو أحد الركائز الأساسية لرؤية المملكة 2030.

أضاف مهمتنا هى أن نكون المُمكّن الأول لإدارة الدفع والإنفاق بكفاءة وفعالية من حيث التكلفة فى المملكة العربية السعودية والشرق الأوسط. ستتمتع Sanad Cash بجولتها التمويلية لتعزيز مكانتها فى سوق المملكة العربية السعودية والاستحواذ على المزيد من المواهب المحلية الجديدة عبر جهات متعددة".

ريلمى تطلق سلسلة هواتف realme 9 Pro بتقنية الجيل الخامس

كتب :باسل خالد – وائل الحسيني

تواصل شركة ريلمى " realme " ، العلامة التجارية الأسرع نمواً للهواتف الذكية على مستوى العالم، زخم نموها القوي فى قطاع الهواتف الذكية بتقنية الجيل الخامس ،حيث وصل حجم مبيعات سلسلة هواتفها الذكية المرتقبة، وفى خط الإنتاج البطل لهاتف realme الذكي، إلى 40 مليون شحنة خلال الربع الثالث من عام 2021، لتصبح أحد أسرع خطوط إنتاج الهواتف الذكية فى العالم التى تحقق هذا الإنجاز.

واستكمالا لهذا الإنجاز، تستعد realme قريبا لإطلاق سلسلة realme 9 Pro الجديدة فى السوق العالمية، بما فى ذلك أول هاتف Pro +، كما أعلنت الشركة أن سلسلة realme 9 Pro تأتى جميعها مجهزة بتقنية الجيل الخامس.

realme 9 Pro + من أوائل الهواتف الذكية عالمياً بمعالج MediaTek Dimensity 920 5G وحدات شركة realme، باعتبارها ملتزمة بتقديم التكنولوجيا المتطورة والتصميم عالى الجودة للشباب فى جميع أنحاء العالم، فى إطلاق هواتف ذكية مفعلة بتقنية الجيل الخامس للشباب فى جميع أنحاء العالم منذ عام 2020. واستكمالاً لذلك، ستدعم جميع هواتف سلسلة Realme 9 Pro شبكات الجيل الخامس وذلك من خلال الاستفادة من معالج MediaTek Dimentsiy 920 5G، حيث تعد الأولى عالمياً التى تعتمد على هذا المعالج.

وكشفت realme أن سلسلة هواتف realme 9 series ستُتاح بالسوق المصرية، حيث سيتم إطلاق هاتف realme 9i أولا وتليه باقي هواتف السلسلة بما فيها realme 9 Pro و realme 9 Pro+.

مع قفزة أسهم «فودافون» 1.9% : شركات التكنولوجيا تدعم أسواق أوروبا

كتب :محمد الهولي – محمد العطار

أغلقت الأسهم الأوروبية على ارتفاع، بعد أن قفزت أسهم شركات التكنولوجيا من أدنى مستوياتها فى ثمانية أشهر، على الرغم من أن المخاوف المتعلقة بتشديد السياسة النقدية والتضخم والتوتر الجيوسياسى دفعت المؤشر ستوكس 600 لتسجيل أسوأ أداء شهريا له منذ أواخر 2020 وارتفع المؤشر ستوكس 600 الأوروبى 0.7 % مع ارتفاع أسهم التكنولوجيا 3.5 %. لكن المؤشر خسر 3.9 % مع قفزة أسهم «فودافون» قفز 1.9%

كما تراجعت أسهم شركات التكنولوجيا 12 % فى يناير ، وهو أسوأ شهر لها منذ ذروة الأزمة المالية لعام 2008، إذ خصم المستثمرون الأرباح المستقبلية من هذا القطاع وسط توقعات بارتفاع معدلات الإقراض.

من جهته قال مارك هيفيلى كبير مسئولى الاستثمار لدى يو بي إس جلوبال لإدارة الثروات العالمية «سيواصل المستثمرون مواجهة صعوبات تتعلق بتوقعات رفع سعر الفائدة والمخاطر الجيوسياسية من جانب، مقابل أساسيات قوية للاقتصاد الكلي والشركات من ناحية أخرى، ونتيجة لذلك، ستستمر التعاملات المتقلبة على ما يبدو».

وأدى ارتفاع أسعار النفط إلى تفوق أسهم الطاقة إلى حد بعيد على نظيراتها الأوروبية فى يناير ، إذ ارتفعت 8.6 %. كما دعمت عائدات السندات المرتفعة البنوك التى زادت 7.4 % وسينصب التركيز على اجتماعى البنك المركزى الأوروبى وبنك إنجلترا يوم الخميس واللذين من المتوقع أن يقدما أدلة على مسارات سياستيهما بعد أن أدت نبرة بنك الاحتياطى الاتحادى (البنك المركزى الأمريكي) المتشددة الأسبوع الماضى إلى تقلبات فى جميع الأسواق.

وصعدت أسهم فودافون 1.9 % بعد أن قالت إنها ستتعاون مع شركة إنتل وغيرها من الشركات المورِدة على تصميم بنية الرقائق الخاصة بها لدفع الابتكار وتعظيم كفاءة تقنية (أوبن ران) الناشئة وزاد سهم شركة (كيه بي إن)، أكبر مزود اتصالات فى هولندا، 1.0 % بعد الإعلان عن برنامج إعادة شراء الأسهم وتوزيعات أرباح أعلى خلال عام 2022.

للاستخدامات الشاقة : أوميديجي تطرح الهاتف الذكى " Bison GT2 "

كتب :وائل الحسيني – باكينام خالد

أطلقت شركة إطلاق هاتفها الذكى Bison GT2 للاستخدامات الشاقة بسعر يبدأ من 300 دولار.

وأوضحت الشركة الصينية أن هاتفها الجديد يتوافق مع فئات الحماية IP68 و IP69K، ويتحمل الجهاز السقوط من ارتفاع يصل إلى 1.88,1 متر دون أضرار.

وينبض داخله المعالج Dimensity 900، مع ذاكرة وصول عشوائى سعة 8 جيجابايت، وهو مجهز بذاكرة داخلية سعة 128 جيجابايت، فى حين تزيد السعة إلى 256 جيجا بايت مع الموديل GT2 Pro.

ويبلغ قياس الشاشة 6.5 بوصات، مع دقة وضوح 2400x1080 بكسل، بينما يبلغ معدل تحديث الصورة 90 هيرتز.

ويشتمل الهاتف الجديد على 3 كاميرات فى الخلف، الأساسية منها بدقة 64 ميجا بكسل، مع كاميرا ماكرو، وكاميرا واسعة الزاوية. كما يدعم الهاتف شبكة 5G.

امريكا : 1.2 مليار دولار تمويل لخدمة الاتصالات ذات النطاق الواسع

كتب :وائل الحسيني – محمد العطار

كشفت لجنة الاتصالات الفيدرالية FCC عن تمويل يزيد على 1.2 مليار دولار من خلال صندوق الفرص الرقمية الريفية لتوسيع خدمة الاتصالات ذات النطاق العريض عبر 32 ولاية وقالت إنها أكبر جولة تمويل حتى الآن، وتلاحظ أن 23 شركة من شركات النطاق العريض ستقدم الخدمة لأكثر من مليون منطقة جديدة.

وقدمت لجنة الاتصالات الفيدرالية خطة المناطق الريفية التى ستضاعف عدد عمليات التدقيق والتحقق التى تم إجراؤها هذا العام مقارنةً بعام 2021، وذلك لضمان وصول الخدمة بأفضل شكل ممكن، وسيتم إجراء العديد من عمليات التحقق والتدقيق.

قالت رئيسة لجنة الاتصالات الفدرالية جيسيكا روزنوورسيل ،ستعمل خطة مساءلة النطاق العريض الريفية الجديدة على تبسيط عمليات التدقيق والتحقق الخاصة بنا مع إتاحة نتائج عمليات التحقق والتدقيق واختبار زمن الوصول للجمهور لأول مرة. وستضمن هذه العمليات أن يقوم مقدمو البرامج بعملهم.

أدى الوباء إلى تضخيم الفجوات فى الاتصال التى تؤثر على المناطق الريفية فى أمريكا، حيث انتقل الموظفون إلى العمل من المنزل، وهو الحال ذاته بالنسبة للطلاب الذى أخذوا يتعلمون من المنزل، مما دفع الرئيس جو بايدن إلى التوقيع على حزمة بنية تحتية بقيمة تريليون دولار للمساعدة فى معالجة المشكلة.

كما أطلقت لجنة الاتصالات الفيدرالية أيضاً برنامجاً يوفر خدمة إنترنت أرخص للأسر ذات الدخل المنخفض فى أواخر العام الماضي. ومنحت لجنة الاتصالات الفيدرالية الشركات ما مجموعه 9.2 مليار دولار فى إطار صندوق الفرص الرقمية الريفية فى ديسمبر 2020 وشمل ذلك دعمًا بقيمة 886 مليون دولار لشركة سبيس إكس، وكان من المفترض أن تنشر الشركة المملوكة لإيلون ماسك شبكة الإنترنت عبر الأقمار الصناعية الخاصة بها فى المناطق الريفية ،ولكن لجنة الاتصالات الفيدرالية حذرت الشركة ومقدمى الخدمات الآخرين من عدم إساءة استخدام هذه الأموال لتقديم الخدمة إلى مناطق تتوافر بها الخدمات بشكل جيد.

20 مليون دولار : مركز واعد يزيد حجم محفظته الاستثمارية لدعم الشركات الناشئة

كتب :باسل خالد – عادل فريج

كشف مركز واعد ، ذراع ريادة الأعمال فى أرامكو السعودية، عن زيادة حجم محفظته الاستثمارية 20 مليون دولار ، ضمن خطته للتركيز على دعم الشركات الناشئة فى 5 قطاعات رئيسية هي: الاستدامة والتصنيع، والمجالات الاجتماعية، الصناعية، والرقمية.

ويخطط المركز لاستغلال الزيادة فى حجم المحفظة لاستهداف الشركات الناشئة فى مراحل متقدمة والاستثمار بها، بجانب استمراره بدعم الشركات الناشئة بمراحلها الأولية.

من جهته قال المهندس فهد العيدى المدير الإدارى فى مركز واعد، أهداف القرار بتأكيده لأهمية النمو الرياضى الذى لعبه المركز خلال العام الماضى قائلا: "مثّل العام 2021 نقطة تحول مهمة بالنسبة لمركز واعد ، حيث تمكنا من خلال دعمنا المستمر لرواد الأعمال الطموحين ومؤسسى الشركات المبتكرة من أن نبنى أسساً مستدامة نرتكز عليها فى فصلنا الجديد".

أرامكو السعودية
saudi aramco
ريادة الأعمال

أضاف نسعى لإحداث أثر إيجابى أكبر وأوسع على منظومة ريادة الأعمال المحلية ونخطط لتعزيز دورنا كشريك ومستثمر لندفع عجلة التطور فى القطاعات الخمسة الرئيسية التى من شأنها أن ترسم استراتيجية واضحة ومستدامة لازدهار المنظومة المحلية فى السنوات المقبلة" .

شهد العام الماضى نشاطًا ملحوظًا لمركز واعد، حيث سبق وأعلن عن 8 صفقات جديدة و4 استثمارات لاحقة فى شركاته السابقة خلال العام الماضي، ليصل إجمالى الدعم المالى فى العام 2021 إلى نحو 9 ملايين دولار، وليزيد عدد الشركات الناشئة التى يدعمها ذراع مركز واعد الاستثماري، "واعد فنتشرز"، لأكثر من 37 شركة محلية.

وتُعد شركة مزارع البحر الأحمر، التى تستخدم أنظمة الزراعة القائمة على المياه المالحة لتوفر المنتوجات الزراعية بحلول بيئية أكثر استدامة، من أبرز الشركات المدعومة، بجانب شركة كيورا المختصة فى مجال الخدمات الصحية والتطبيب عن بعد، وشركة لمة للتقنية المالية، التى تقدم حلول التمويل للشركات الصغيرة والمتوسطة.

على نفس الجانب، سبق وضم برنامج حاضنة الأعمال فى واعد خلال العام الماضى 17 شركة ناشئة من مختلف القطاعات، مثل شركة التجارة الإلكترونية الناشئة سوق نسيج، وشركة وسن، أول شركة محلية مُصنّعة لكبسولات النوم المغلقة، اللتان تم الإعلان عن تسجيلهما خلال جولة واعدة لريادة الأعمال التى قام بها المركز بهدف اكتشاف ودعم الشركات الواعدة المحلية فى 6 مدن رئيسية حول المملكة. وقدمت الجولة التى امتدت إلى 4 أشهر من شهر سبتمبر وحتى شهر ديسمبر من عام 2021، المنصة المناسبة لمركز واعد لتكثيف دعمه لرواد الأعمال على حد وصف المركز، حيث قام بتوفير فرص الدعم المالى إلى 28 رائد أعمال سعودي على شكل استثمارات رأس مال جريء وقروض ومنح أولية، معلنًا عن أكثر من 11 مليون دولار .

وختم المركز عام 2021 بعقده لشراكات وتوقيعه لاتفاقيات أوسع مع مختلف المنظمات والشركات المحلية وفقًا لبيانه، من أبرزها الهيئة الملكية للجبيل وينبع، واس طيبة، ووحدة فلك للأعمال والاستثمار، وغيرهم من الجهات المحلية المساهمة فى دعم المنظومة المحلية لريادة الأعمال.

بقلم
سعيد محمد الطاير
العضو المنتدب الرئيس التنفيذى لهيئة كهرباء ومياه دبي

الاستثمار الذكى بثرواتنا الطبيعية ..ويوم البيئة الوطنى

نعمل لتحقيق توجيهات الشيخ محمد بن راشد آل مكتوم، نائب رئيس الدولة رئيس مجلس الوزراء حاكم دبى ، لضمان الاستثمار الذكى فى ثرواتنا الطبيعية والحفاظ على منظومتنا البيئية لبناء مستقبل مستدام للأجيال القادمة.

ونلتزم بتحقيق استراتيجية دبى للطاقة النظيفة 2050 ومبادرة الحياد الكربونى لإمارة دبى لتوفير 100% من القدرة الإنتاجية للطاقة من مصادر الطاقة النظيفة بحلول العام 2050 . ومن أبرز مشروعاتنا لتحقيق هذا الهدف، مجمع محمد بن راشد آل مكتوم للطاقة الشمسية فى دبي، أكبر مجمع للطاقة الشمسية فى موقع واحد على مستوى العالم، وفق نظام المنتج المستقل. وستبلغ قدرته الإنتاجية 5000 ميجاوات بحلول عام 2030 .

كما أطلقنا مبادرات ومشاريع رائدة لتنويع مصادر إنتاج الطاقة النظيفة والتى شملت كل تقنيات الطاقة النظيفة والمتجددة كتقنية الألواح الكهروضوئية والطاقة الشمسية المركزة، وإنتاج الهيدروجين الأخضر باستخدام الطاقة الشمسية، وتقنية الطاقة المائية المخزنة فى مشروع المحطة الكهرومائية فى حتا باستخدام الطاقة النظيفة، ومشروع توليد الكهرباء من خلال الاستفادة من طاقة الرياح."

توجت جهود الهيئة فى مجال البيئة بفوزها بجائزة "تحدى المؤسسة الأوروبية لإدارة الجودة" 2021 لدعم أهداف الأمم المتحدة للتنمية المستدامة لعام 2030. كما حصلت الهيئة على ختم "100% لا ورقية" من دبى الرقمية. وانتهت الهيئة من التكامل الرقمى مع أكثر من 30 جهة، وبلغت نسبة التبنى الذكى لخدمات الهيئة 98.89% فى الربع الأخير من عام 2021 .

بالإضافة إلى ذلك، نالت الهيئة أيضاً جائزة الخمس نجوم فى البيئة من مجلس السلامة البريطانى وجائزة الشرف العالمية للبيئة للمرة العاشرة على التوالى من بين 5 مؤسسات فقط حول العالم وبتقديرات كاملة، الأمر الذى يضع الهيئة فى صدارة المؤسسات المستدامة بامتثالها الكامل لجميع المتطلبات والمواصفات البيئية المحلية والعالمية مع صفرية المخالفات البيئية فى جميع مرافق الهيئة.

وحققت برامج ومبادرات الترشيد التى أطلقتها الهيئة بين عامى 2011 و2020 وفراً تراكمياً ضمن الفئات المستهدفة بلغ 2.44 تيراوات ساعة من الكهرباء و6.7 مليار جالون من المياه، بما يعادل توفير 1.35 مليار درهم، وتقليل 1.22 مليون طن من الانبعاثات الكربونية. ومن خلال مبادرة "شمس دبي" لتركيب الألواح الشمسية الكهروضوئية فوق أسطح المبانى فى دبي، انتهت الهيئة حتى 28 يناير 2022 من ربط 6,959 نظاماً شمسياً فى المبانى فى دبى بشبكة الهيئة بقدرة إجمالية تصل إلى أكثر من 407.5 ميجاوات".

لخوض غمار عالم الميتافيرس : مبيعات آيفون وأجهزة آيباد تتجاوز التوقعات مع تراجع أزمة نقص الرقائق

كتب : عادل فريج - نهله مقلد

كشفت شركة " أبل " عن مبيعات قياسية خلال الربع الأخير من 2021 والذى يتخلله موسم العطلات، محققة أرباحا فاقت التوقعات بينما تتغلب على النقص العالمى المكلف فى رقائق الكمبيوتر.

قال محللون إن الشركة المصنعة لهواتف آيفون، وهى أكبر شركة فى العالم من حيث القيمة السوقية، تعاملت مع تحديات سلاسل التوريد مثل إغلاق المصانع وتأخير الشحن الناجم عن جائحة فيروس كورونا على نحو أفضل من نظيراتها. وزاد الطلب على منتجات الشركة من هواتف آيفون وأجهزة آيباد وغيرها خلال الربع الرابع عما عرضته، مما كلفها مبيعات تجاوزت ستة دولار، أو بما يتماشى مع ما كانت تخشاه.

ومع ذلك، استخدمت أبل العديد من العملاء، موردها لقطع الغيار والمكونات ، قوتها الشرائية للضغط على هؤلاء الموردين لشحن ما يكفى من الأدوات لزيادة المبيعات القياسية لمنتجات آيفون وماك والأجهزة التى يمكن وضعها على الجسم، مثل الساعات الذكية، والملحقات.

وأفاد مسئولو الشركة التنفيذيون بأن نقص الرقائق يؤثر فى الغالب على النماذج القديمة من منتجاتها ويؤدى بشكل خاص إلى تباطؤ مبيعات الكمبيوتر اللوحى (آيباد). من جهته قال رايان ريث، الذى يدرس سوق الهواتف الذكية، «لقد اجتازت (مشاكل) سلاسل التوريد بشكل أفضل من الجميع، وهذا يظهر فى النتائج. وذكرت أبل أن أكثر أربعة هواتف مبيعا فى المناطق الحضرية بالصين كانت جميعها من طرازات آيفون ،فى ظل ما وجده المنافسون من صعوبة فى طرح منتجات منافسة .وذكرت شركة كاونتربوينت ريسيرش للأبحاث أن أبل كانت أكبر الشركات من حيث المبيعات فى الصين لأول مرة منذ ست سنوات .

بقيمة 25 مليون دولار : استثمارات جديدة بمنصة Brimore للتجارة الالكترونية

كتب : باسل خالد – نهلة مقلد

كشفت منصة التجارة الإلكترونية المصرية، بريمور " Brimore"، عن نجاحها فى إغلاق جولة استثمارية (Series A) قدرها 25 مليون دولار ، بقيادة مؤسسة التمويل الدولية IFC و Endure Capital، ومشاركة فوري، Flourish، و Endeavor Catalyst، بجانب مستثمرين سابقين بما فيهم Algebra Ventures، Disruptech، فيجن فنتشرز، وخوارزمى فنتشرز .أوضحت " Brimore"، التى تأسست قبل 3 سنوات، إنها تمكنت من تحقيق معدل نمو يصل 400 ضعف، بفضل بنائها شبكة ضخمة تضم 75 ألف بائع بنشطون بـ 27 مدينة فى مصر، خاصة فى المناطق الريفية والنائية. وتأمل من خلال الاستثمار الجديد إلى التوسع خارج مصر فى الدول الأفريقية، وتطوير منصتها ومنتجاتها. وتتوقع الشركة نمو عدد البائعين والموردين على منصتها لنحو 4 أضعاف، فى الوقت الذى تتوقع فيه نمو المنتجات المباعة بمقدار 3 أضعاف، وذلك مع التوسع إلى ثلاث بلدان جديدة بحلول 2023 . من ناحيته محمد عبد العزيز، الرئيس التنفيذى للشركة اننا نهدف إلى تحقيق الاستفادة من التمويل الجديد فى اتخاذ خطوات أكثر جرأة وأوسع تأثيرًا ليتضاعف معدل النمو بشكل مبهر فى مصر ليصل إلى ٤٠ ضعفًا خلال العامين المقبلين، بالإضافة إلى توسيع تواجدنا على الساحتين الإقليمية والعالمية على حد سواء" .من جهته قال أحمد شيحة ، مدير الأعمال والاستثمار فى الشركة: "نتعهد بأن نستخدم التكنولوجيا والعمليات ونماذج التمويل الإبداعية لتحقيق ذلك على أرض الواقع. لا يقتصر نشاط Brimore على البيع من خلال الموقع الإلكترونى حيث نهتم الحفاظ على ثقة عملائنا فى قدرتنا على إتاحة مختلف العلامات التجارية لكل عملائنا كما تساعد الموزعين على اتمام عمليات البيع سواء من خلال الوسائط الإلكترونية أو دونها وخصوصًا فى المناطق التى تقل فيها فرص الوصول إلى الإنترنت" .

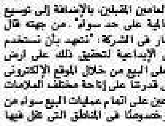

مع تخطى حزمة " Fawry Accept " 11 مليار جنيه فى 2021 :

فورى تتصدر قطاع قبول المدفوعات بقفزة فى التعاملات منها 6 مليارات جنيه عبر ماكينات فورى

كتب: عادل فريج – باسل خالد

تصدرت شركة "فوري" لتكنولوجيا البنوك والمدفوعات الإلكترونية مشهد المدفوعات الرقمية فى مصر عبر سلسلة من النجاحات والانجازات الملموسة التى حققتها على مدار العام الماضى 2021، فقد أصبحت خدماتها تمثل حاجة أساسية للتعاملات اليومية للمستهلك سواء للشركات أو الأفراد وذلك عبر حزمة شاملة من حلول السداد الالكترونى تقدمها عبر خدمة "Fawry Accept" والتى توفرها شركة "فوري" من خلالها خدمات وحلول السداد عبر الإنترنت وأيضا عبر نقاط البيع " ماكينات فوري" لدى تجار التجزئة، والتى من شأنها جعلت قطاع المدفوعات الرقمية فى مصر يحقق نقلة نوعية كبيرة.

من جهته قال أشرف صبرى الرئيس التنفيذى لشركة " فورى " إن للمدفوعات الرقمية أهمية بالغة نظرًا لدورها فى تعزيز التكنولوجيا المالية بوصفها عنصرًا رئيسيًا لدفع عجلة التنمية الاقتصادية؛ لذلك "فوري" دائما تسعى لتعزيز نظم وخدمات الحلول الرقمية؛ تيسيرًا على المستخدمين، وكذلك لإتمام عمليات الشمول المالى والتحول الرقمى فى مجال المدفوعات والتحصيلات الإلكترونية. وتعمل وفقا لرؤية مصر 2030 على إتاحة أساليب الدفع غير النقدى على نطاق واسع مع خفض التكاليف والتى بشكل عاملا رئيسيًا لتيسير التحول الرقمى .

القنوات الإلكترونية

أضاف فى "فوري" تعمل على دعم وتحفيز استخدام الوسائل والقنوات الإلكترونية فى المدفوعات الرقمية وحماية حقوق مستخدمى نظم وخدمات الدفع من خلال (نقاط البيع لدى تجار التجزئة ـ منافذ فورى بلس ـ تطبيق myFawry) من اجل الهدف الاسمى وهو تسهيل حياة الناس.

أشار نعد "Fawry Accept" هى إحدى خدمات شركة "فوري "المتخصصة فى مجال تكنولوجيا المدفوعات الرقمية للشركات والأفراد لإتاحة سداد كل مدفوعاتهم المالية عبر الانترنت، وذلك عبر خدمتى نقاط البيع لدى التجار "FawryPOS" والتى أطلقت فى عام 2015، وخدمة السداد من خلال الإنترنت عن طريق "البوابة الالكترونية لدى Fawry Accept "حيث أتيحت لأول مرة للعملاء فى عام 2018، وهما خدمتان تقبلان الدفع عبر كل الوسائل كالبطاقات البنكية والبطاقات الميسرة المعتمدة من البنك المركزي.

التعاملات غير النقدية

أوضحت "فوري" أن نجاح " Fawry Accept " قد قفز بحجم التعاملات غير نقدية خلال الفترة من 2020 حتى 2021، حيث بلغت قيمة التعاملات حوالى 6 مليارات جنية بنهاية عام 2021 ، حيث سجلت زيادة بقيمة التعاملات تقدر بنسبة 232%، مقارنة بالعام 2020 وذلك من خلال نقاط البيع لدى فورى "FawryPOS" والتى تتواجد لدى 150 ألف تاجر تجزئة، أما على مستوى السداد الالكترونى عبر الإنترنت من خلال بوابة فورى الالكترونية، وبلغت قيمة التعاملات المالية الى ما يقرب من 5 مليار جنية بنهاية عام 2021 ، بزيادة فى قيمة التعاملات بلغت 400% مقارنة بعام 2020 ، وأشارت أن لديها أكثر من 2 مليون و407 آلاف عميل نشط بشكل يومى .

400% نموا فى قيمة التعاملات المالية عبر بواباتها الإلكترونية و232% لـ FawryPOS

تطبيق "myFawry"

اشارت شركة "فوري" ان حزمة حلول السداد الشاملة عبر خدمات فورى "Fawry Accept" متاحة للعملاء من خلال عدة طرق مثل السداد عبر الإنترنت من خلال خدمة بوابة الدفع الإلكترونية حيث يمكن استخدامها عند تسجيل الدخول على مواقع أو منصات أو تطبيقات على الإنترنت مثل جوميا ، اوبر، نتفليكس وغيرها من قائمة تضمن اكثر من 600 منصة وتطبيق من المنصات التى تسمح بالسداد الالكترونى عبر بطاقات الائتمان البنكية و أيضا بطاقات ميزة. كما تقدم مجموعة متنوعة من خيارات السداد والتقسيط من خلال أكثر من 6 بنوك مختلفة ، valU وPremium Card، كما يمكن للعملاء من خلال "FawryPay" إنشاء رمز خاص لحساباتهم والدفع عن طريقه من خلال أكثر من 250 ألف ماكينة منتشرة لفوري والتى تتوافر لدى تجار التجزئة، أو من خلال أكثر من 160 فرعا لـ "FawryPlus" أو من خلال تطبيق "myFawry" أو من خلال أجهزة الصراف الآلي.

دفع الفواتير

وتوفر "Fawry Accept" حلول متقدمة ومرنة للسداد من خلال نقاط البيع عبر ماكينات فورى "FawryPOS" التى تبلغ حوالى 150 ألف ماكينة تقبل جميع حلول وأنواع طرق السداد المختلفة سواء ببطاقات ميزة، Master Card و Visa Card، فضلا عن قبول المدفوعات النقدية المباشرة من اجمالى أكثر من 250 ألف ماكينة فورى فى جميع أنحاء جمهورية مصر العربية ، و يمكن للعملاء والمستهلكين دفع الفواتير وسداد الاحتياجات عبر حزمة متنوعة من الخدمات إتاح سدادها من خلال فورى والتى تقدر باكثر من 65 خدمة تشمل الفئات التالية: فواتير الاتصالات، المرافق، التعليم، والتبرعات، الترعات، التامين، المدفوعات عبر الإنترنت، تذاكر السفر، تراخيص السيارات وغيرها من الخدمات المختلفة والتى تخدم العديد من الفئات.

جدير بالذكر أن خلال الفترة من 2020 حتى عام 2021 قامت "فوري" بعقد الكثير من الشراكات الناجحة فى العديد من المجالات المختلفة والتى ساعدت على جعل فورى تحتل المراكز الأولى فى مقدمى خدمات الدفع الإلكترونى فى مصر، ومن تلك الشراكات: (جوميا – أوبر – ألفا سكان – شاهد – نتفليكس– طيران الإمارات – تريدلاين – جولدز جيم)

"Fawry Accept" تستحوذ على النسبة الكبرى لتنوع طرق السداد بسوق المدفوعات الرقمية

من مؤسسة "The Global Economics" العالمية :

"OPay" تفوز بجائزة "أفضل مقدم خدمات دفع الكترونى جديد عبر نقاط البيع الالكترونية 2021

صورة مرفقة

كتب: محمد الخولى- وائل الحسيني

كشفت شركة " OPay " ، المتخصصة فى مجال التكنولوجيا المالية وخدمات الدفع والتحصيل الإلكترونى فى مصر وأفريقيا، عن حصولها على جائزة "أفضل مزود خدمة دفع جديد لـ نقاط البيع فى مصر" من قبل مؤسسة " The Global Economics " البريطانية والمتخصصة فى مجال تحليل أداء الشركات فى مختلف القطاعات المالية فى جميع أنحاء العالم وذلك خلال الحفل الذى أقيم فى مدينة دبى بالإمارات العربية المتحدة، وتسلم الجائزة محمود خضر رئيس قطاع تطوير الأعمال والشراكات الاستراتيجية بالشركة.

وحصدت OPay مصر تلك الجائزة بعد خوضها منافسة كبيرة مع كبرى مؤسسات الخدمات المالية بالسوق المصرية، وذلك تقديرًا لجهود ونجاحات الشركة وفقًا لخططها الاستراتيجية من خلال نشر عشرات الآلاف من ماكينات الدفع الإلكتروني، والتوسع فى زيادة عدد المنافذ والموزعين فى كل المحافظات، حيث تعد هى الشركة الأسرع فى معدلات النمو منذ بداية نشاطها فى السوق المصرية فى العام الماضي، وتعمل OPay على إتاحة كل الخدمات الإلكترونية والحلول الرقمية المبتكرة للعملاء فى مصر وأفريقيا.

من جهته قال محمود خضر نحن فخورين بحصولنا على جائزة "أفضل مزود خدمة دفع جديد لـ نقاط البيع" فى جوائز مؤسسة " The Global Economics " لعام 2021، كما تعكس تلك الجائزة التزام فريقنا من الكوادر المتخصصة فى المجالات الرقمية والتكنولوجية فى بناء علامة تجارية تحظى بثقة شركائنا والعملاء والتى تعمل على إعطائهم أفضل خدمة على الإطلاق، بالإضافة إلى سعى الشركة الحثيث على الخطط التوسعية فى السوق المصرية من أجل تقديم أجدد الخدمات والحلول فى مجال التكنولوجيا المالية والرقمية". يذكر أن شركة OPay مصر وشمال افريقيا عقدت العديد من الشراكات الناجحة فى مجال الدفع الإلكترونى وبالتحديد فى المجال المصرفى، حيث وقعت مؤخرًا مع كل من بنك مصر والبنك الأهلى المصري بروتوكول تعاون بموجبه ستقوم الشركة بتقديم خدمات التحصيل الإلكترونى عبر الانترنت للتجار، والشركات الصغيرة والمتوسطة من شركاء البنكين من خلال قبول مختلف أنواع التحصيلات عبر الإنترنت باستخدام جميع أنواع البطاقات البنكية، إضافة إلى رمز الاستجابة السريع QR CODE وخدمة R2P (Request to pay) وأيضاً توفير خدمات التقسيط لحاملى البطاقات الائتمانية من البنكين. إلى جانب توقيع اتفاقية مع شركة المصرية للبطاقات، بهدف إصدار 200 ألف بطاقة ذكية مسبقة الدفع للأفراد والشركات، وذلك بعد الحصول على موافقة البنك المركزي المصري.

اعتمادا على تقنية رموز "NFTs" : "وول مارت" تخطط لإطلاق عملة مشفرة

كتب : باكينام خالد - محمد العطار

تستعد شركة وول مارت الأمريكية، لإنشاء عملتها المشفرة الخاصة بها ومجموعة من الرموز غير القابلة للاستبدال NFTs، والإيداع فى معرض مكتب براءات الاختراع والعلامات التجارية الأمريكي، مما يمهد الطريق لمقابلة عملائها فى عالم الميتافيرس الناشئ.

وتسعى الشركة المتخصصة بتجارة التجزئة للحصول على العديد من العلامات التجارية الجديدة والتى أظهرت أنها تنوى صنع وبيع سلع افتراضية مثل الإلكترونيات والديكور ولعب الأطفال والسلع الرياضية ومنتجات العناية الشخصية وتمثل التطبيقات، التى كشفت عنها «سى إن بى سى»، خطوة مهمة لعملاق البيع بالتجزئة حيث يدرس كيفية المشاركة فى عالم الميتافيرس الافتراضى الذى يمزج بين جوانب التقنيات الرقمية.

أعلنت وول مارت فى أغسطس عن منصب لتطوير «استراتيجية العملة الرقمية وخريطة طريق المنتج» مع تحديد «الاستثمارات والشراكات المتعلقة بالتشفير»، وفقًا لنشر وظيفة على موقع الشركة الإلكتروني.

تسعى الشركة أيضا إلى الحصول على علامات تجارية لتطبيق اسم «وول مارت» وشعار «الألعاب النارية» على خدمات الرعاية الصحية والتعليم فى الواقع الافتراضى والمنزل.

وأوضحت الشركة فى بيان إنها «ستكتشف باستمرار كيف يمكن للتقنيات الناشئة تشكيل تجارب التسوق المستقبلية»، وقالت: «ليس لدينا أى شيء آخر لمشاركته اليوم، ولكن من الجدير بالذكر أننا نقوم بشكل روتيني بتقديم طلبات العلامات التجارية كجزء من عملية الابتكار».

تم تقديم جميع الطلبات التى تشير إلى أن الشركة تنوى استخدامها ولكنها لم تبدأ فى ذلك بعد، ولن يتم تسجيل العلامات التجارية حتى يتم استخدامها فعليًا.

وكانت خطط العملة المشفرة من «وول مارت» موضوعا لخدعة رفيعة المستوى فى سبتمبر، عندما تسبب إعلان مزيف فى زيادة قصيرة الأجل فى عملة «لايتكوين» المشفرة.

وقال البيان الإخبارى المزيف فى حينه، أن «وول مارت» ستبدأ فى السماح لعملائها بالدفع باستخدام «لايتكوين»، وفى أكتوبر، بدأ بائع التجزئة برنامجا تجريبيا يمكن للمتسوقين من خلاله شراء «بيتكوين» فى أكشاك «كوين ستار» فى بعض متاجر الشركة فى الولايات المتحدة.

وفى أوائل ديسمبر، قال المدير المالى لشركة وول مارت بريت بيجز فى مؤتمر للمحللين إن الشركة مفتوحة على فكرة السماح للمتسوقين للدفع بالعملات المشفرة إذا طلب العملاء ذلك، لكن الشركة لم تر حاجة للاستعجال فى الاستفادة من أى قدرات، وفقاً لبيجز.

قيمة " FTX " تتجاوز 8 مليارت دولار لتنافس كبرى العملات الرقمية

كتب : محمد العطار – عادل فريج

كشفت " اف تى اكس " الأمريكية، التابعة لبورصة العملات المشفرة «FTX» الامريكية، إنها جمعت 400 مليون دولار فى أول جولة خارجية لجمع الأموال، منحها هذا الاستثمار قيمة 8 مليارات دولار مما يجعلها من بين أكثر شركات العملات الرقمية الخاصة قيمةً فى العالم.

شملت الجولة المستثمرين، مجلس معاشات المعلمين فى أونتاريو «تيماسيك» وصندوق «رؤية سوفت بنك 2» وتظهر الصفقة أن ثقة المستثمرين المتدفقين فى صناعة الأصول الرقمية الناشئة لم تتزعزع حتى مع الانخفاض الحاد فى أسعار البيتكوين والعملات الأخرى والذى أدى إلى تخوف البعض من حدوث انكماش أكثر دراماتيكية يُعرف باسم «شتاء العملات المشفرة».

وأعلنت «اف تى اكس»، المنافسة لـكوين بيس» عن أن متوسط الأحجام اليومية على منصتها نما 7 أضعاف فى عام 2021 ، وبلغ ذروته باكثر من 800 مليون دولار فى نوفمبر بعد أن حققت عملة البيتكوين مستوى قياسيا بلغ 69000 دولار تقريبا .

قامت الشركة بتسهيل أكثر من 67 مليار دولار فى عمليات تداول العملات المشفرة الفورية العام الماضي، ولديها الآن حوالى 1.2 مليون مستخدم مسجل فى الإجمالي؛ وتأمل أن يساعدها الاستثمار فى التفوق على منافسيها مثل كوين بيس وروبن هود.

فى 2021 : القراصنة حصدوا 14 مليار دولار من العملات المشفرة

كتب : محمد شوقى – محمد حامي

جمع المحتالون ما قيمته 14 مليار دولار من العملات المشفرة فى عام 2021، ويرجع السبب فى ذلك إلى حد كبير إلى ظهور منصات التمويل اللا مركزى (DeFi)، وفقا لبيانات جديدة من شركة التحليل البلوكتشين «تشيناليسيس».

وارتفعت الخسائر من الجرائم المرتبطة بالعملات المشفرة بنسبة 79% عن عام 2020، مدفوعة بارتفاع معدلات السرقة والاحتيال.

وكان الاحتيال هو أكبر شكل من أشكال الجرائم القائمة على العملات المشفرة فى عام 2021، تليها عمليات السرقة التى حدث معظمها عبر اختراق أعمال العملات المشفرة. وتقول «تشيناليسيس» إن منصات التمويل اللا مركزى تمثل جزءاً كبيراً من القصة لكليهما، وذلك فى تحذير آخر لأولئك الذين ينخرطون فى هذا القطاع الناشئ من صناعة التشفير.

وقالت الشركة فى تقريرها السنوى عن جرائم العملات المشفرة إن منصات التمويل اللا مركزى تعد واحدة من أكثر المجالات اهتماماً فى النظام الأيكولوجى الأوسع للعملات المشفرة، حيث تقدم فرصاً هائلة لرجال الأعمال ومستخدمى العملات المشفرة على حد سواء، إلا انه من غير المرجح أن تصل هذه المنصات إلى قوتها الكامنة بسبب النظام اللا مركزى الذى يسمح بانتشار عمليات الاحتيال والسرقة على نطاق واسع .

تريليون دولار اختفت من قيمة العملات المشفرة

كتب : وائل الحسيني – باسل خالد

تواصل عملة " بيتكوين " الانخفاض حيث هوت العملة المشفرة الأكبر أكثر من 12% إلى مستوى 34 ألف دولار، فى وقت تهتز الأسواق المالية مع اعتزام الاحتياطى الفيدرالى سحب التحفيز من السوق،مما أدى إلى معاناة فى الأصول الأكثر خطورة فى جميع أنحاء العالم.

وجرى تداول «بيتكوين»، عند 34040 دولارا، وبذلك تكون خسرت نصف قيمتها منذ ذروة نوفمبر. وأدى انخفاض الـ «بيتكوين»، منذ أعلى مستوى لها إلى القضاء على ما يقرب من 600 مليار دولار وخسارة أكثر من تريليون دولار من قيمة سوق التشفير الكلي.

من جهته قال هايدن هيوز ، الرئيس التنفيذي فى «ألفا إمباكت» فى سنغافورة: «تسببت صفقات الهامش التى يتم تسيلها فى موجة من ضغوط البيع الإضافية؛ حيث تم بيع الأصول التى تم الاحتفاظ بها كضمان قسراً لدفع ثمن قروض الهامش» .

وعانت العملات الرقمية المشفرة الأخرى بنفس القدر، إن لم يكن أكثر، مع غرق عملات «إيثر» و«ميمي» فى عمليات سحب مماثلة وتراجعت «إيثر» بنسبة 12% السبت، وانخفض كل من «سولانا» و«كاردانو» 17% على الأقل.

وقال هيوز: «أتوقع أن يستغرق الأمر بعض الوقت حتى يتشكل القاع وأن تعود الثقة، قبل توقع أي نوع من الاتجاه الصعودي». ولا يستبعد المحللون الهبوط إلى 30 ألف دولار.

وأدى انخفاض يوم الجمعة إلى تصفية أكثر من 1.1 مليار دولار من مراكز العقود الآجلة للعملات المشفرة، ما يقرب من 280 ألف متداول أغلقوا مراكزهم على مدار 24 ساعة

رغم أزمة الرقائق الالكترونية : "تويوتا " تحتفظ بصدارة بيع السيارات

كتب : باكينام خالد – نهلة مقلد

احتفظت مجموعة تويوتا، بالصدارة بين الشركات الأكثر مبيعا للسيارات فى العالم بعد أن تمكنت من تجاوز أزمة النقص فى الرقائق الدقيقة ومشكلات فى سلاسل الإمداد لتتفوق على فولكسفاجن للعام الثاني على التوالي.

وأعلنت الشركة اليابانية العملاقة، الجمعة، إنها باعت قرابة 10,5 مليون سيارة فى 2021، بارتفاع بنحو 10 بالمائة مقارنة بـ 2020، وبما يشمل وحدات من تصنيع فرعيها دايهاتسو وهينو.

وكانت المنافسة الألمانية فولكسفاجن، التى انتزعت منها تويوتا المركز الأول فى المبيعات العالمية العام الماضي، قد أعلنت فى وقت سابق هذا الشهر بيع 8,9 مليون عربة فى 2021 أى بانخفاض بنسبة 4,5 % على أساس سنوى وسط تقلص المبيعات بسبب نقص الرقائق.

فى 2021 «كانت تداعيات تفشى كوفيد19- أقل حدة منها فى 2020»، حسبما قالت تويوتا فى بيان وكنتيجة لذلك، ارتفعت المبيعات العالمية والإنتاج على أساس سنوى ورغم تفوقها فى المبيعات، تأثرت تويوتا بالنقص العالمى فى أشباه الموصلات الذى طال شركات تصنيع سيارات كبرى فى أنحاء العالم، إضافة إلى تعطل سلاسل الإمداد فى إطار تداعيات الفيروس.

وقالت المجموعة اليابانية إنه «فى ديسمبر، انخفضت المبيعات العالمية على أساس سنوى بسبب استمرار انعكاسات نقص إمدادات القطع بسبب تفشى كوفيد19- فى جنوب شرق آسيا، وكذلك لنقص إمدادات أشباه الموصلات».

أضافت «لا تزال الآفاق بالنسبة لكوفيد وإمدادات القطع غامضة، وسنواصل بذل كل الجهود لتقليل التداعيات» فى 2020 باعت تويوتا 9,5 مليون سيارة فى أنحاء العالم متقدمة على فولكسفاجن التى باعت 9,3 مليون.

8.5 % معدل نمو مبيعات السيارات الكهربائية "بى إم دبليو"

كتب : محمد شوقى – محمد حامي

سجلت مجموعة «بي إم دبليو» نمواً قوياً فى المبيعات على أساس سنوى بنسبة 8.4% خلال العام الماضي، حيث سلمت 2521525 سيارة من طرز بى إم دبليو وميني ورولز-رويس للعملاء فى جميع أنحاء العالم. ووصلت مبيعات الشركة إلى أعلى مستوى جديد لها مع بيع 2213795 مركبة خلال العام الماضي، لتحقق العلامة بذلك الريادة ضمن قطاع السيارات الفاخرة العالمية، كما ضاعفت الشركة مبيعاتها من السيارات الكهربائية بالكامل فى عام 2021 لتصل إلى 103855 سيارة.

وطرحت مجموعة بى إم دبليو نموذجين رئيسيين مبتكرين، وهما بى إم دبليو IX و14 فى السوق أواخر العام الماضي.

وفى عام 2022، ستقوم الشركة بتوسيع خط إنتاجها الكهربائي بإصدارات جديدة من السيارات الكهربائية بالكامل من 7 Series و X1، كما ينضم إلى هذه الطرز مجموعة أخرى ومنها السيارة التى ستخلف ميني كونتريمان ورولز- رويس سبيكتر الكهربائية بالكامل.

وستكون مجموعة منتجات «ميني» تعمل بالكهرباء كلياً بحلول بداية عام 2030، بينما ستصبح رولز – رويس علامة تجارية تعمل بالكهرباء كلياً اعتبارا من عام 2030، وستكون جميع الطرز الجديدة المستقبلية من بى إم دبليو موتور فى مجال التنقل ضمن المناطق العمرانية كهربائية بالكامل.

بعد تضاعف إيراداتها 4 مرات : "جى إف إتش " تتخارج بنجاح من محفظة «أمازون» فى إسبانيا

كتب : باسل خالد – محمد العطار

كشفت شركة «رويك لإدارة الأصول» الأوروبية التابعة لمجموعة «جى إف إتش» عن إنجاز عملية التخارج بنجاح من محفظة مستودعات أمازون لاست مايل اللوجستية فى أسبانيا. وتغطى المحفظة، التى تم الاستحواذ عليها فى عام 2020، مساحة بما تقارب 140 ألف متر مربع وتضم ثلاثة أصول عالية الجودة ذات موقع استراتيجى تم تأجيرها لشركة أمازون للنقل البرى أسبانيا. وتشكل مستودعات التوصيل لاست مايل، المنتشرة فى مرسية وأليكانتى وبلد الوليد، جزءاً مهماً من شبكة أمازون اللوجيستية الأسبانية سريعة التوسع.

وكانت المبيعات عبر الإنترنت بلغت مستويات غير مسبوقة من إجمالى مبيعات التجزئة خلال جائحة كوفيد19-، حيث ارتفعت إلى الثلث فى بعض الدول الأوروبية أثناء فترات الإغلاق. كما نمت سوق التجارة الإلكترونية فى أسبانيا إلى أكثر من خمسة مليارات يورو بمعدل توسع يزيد عن 13% سنوياً على مدار العقد الماضي. واستثمرت أمازون نحو ثلاثة مليارات يورو فى أسبانيا على مدى العقد الماضى وتضاعفت إيراداتها أربع مرات فى السنوات القليلة الماضية، وهو ما عزز الحاجة إلى منشآت التوزيع التى تسهل وتقلل أوقات التسليم.

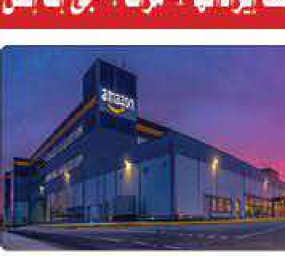

وخلال فترة الاحتفاظ، اتخذت شركة «رويك» نهجاً فعالاً ونشطاً لإدارة الأصول، حيث أشرفت على إكمال عملية التطوير والاستحواذ من قبل المستأجر، واستقطبت المشترى المناسب لتأمين عملية التخارج.

وتمثل عائدات التخارج من المحفظة ربحاً إجمالياً على الاستثمار نسبته 17%، وهو ما يتطابق مع النسبة التى كانت مستهدفة فى البداية لفترة احتفاظ أطول.

وقال هيو ماكدونالد براون، الشريك الإدارى فى رويك: «أدت التحولات الكبيرة فى أسواق التجارة الإلكترونية والسلع الاستهلاكية الرائجة على مدار العامين الماضيين إلى زيادة الطلب على مرافق التخزين عالية الجودة فى جميع أنحاء أوروبا. وقد أصبح الموزعون الكبار يعتمدون الآن على مرافق حديثة ذات مواقع جيدة كجزء من شبكاتهم اللوجستية. وهذا يمثل فرصة سانحة حرصنا على الاستفادة منها».

من جهته قال نائل مصطفى، الرئيس التنفيذى المشارك للاستثمار فى مجموعة جى إف إتش: «فى حين لا نزال نؤمن بالأسس العامة للاستثمار فى الأصول اللوجستية، فإن استثمارنا فى محفظة مستودعات أمازون لاست مايل قد حقق العائد المستهدف والزيادة المنشودة فى رأس المال ووسط هذه الظروف المواتية فى السوق، قررنا إجراء خروج مبكر ومربح لتأمين عائد قوى للمستثمرين».

أضاف ستبقى جى إف إتش ملتزمة دوماً باستراتيجيتها القائمة على رصد وإجراء تعاملات عقارية ناجحة فى أوروبا والولايات المتحدة بما يوفر عوائد مستقرة فى قطاعات راسخة استناداً إلى الاتجاهات طويلة الأجل».

خلال عام 2021 لتطوير خدمات النقل الذكي :

31 مليون راكب استخدموا تطبيق "أوبر" في منطقة الشرق الأوسط وشمال أفريقيا.

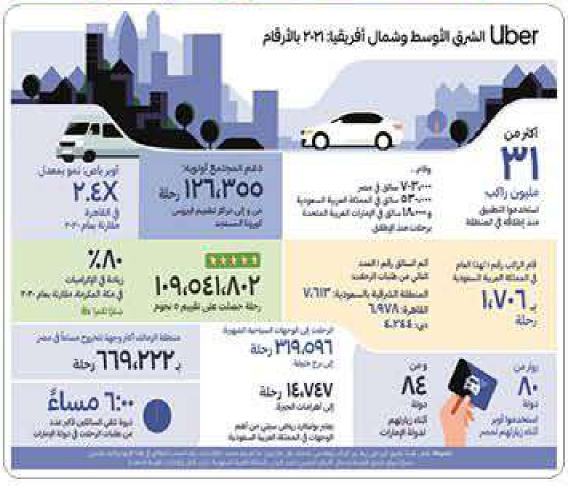

كتب: عادل فريج - وائل الحسيني

ظلت شركة " أوبر" ، تطبيق تقديم خدمات تأجير السيارات عبر الهواتف الذكية ، في نمو وتطور مستمر، وأوضحت الإحصائيات أن أكثر من 31 مليون راكب استخدموا التطبيق في المنطقة، وكان السائقون دائما موجودون لدعمهم، حيث قام 703 آلاف سائق في مصر، و530 ألف سائق في المملكة العربية السعودية، و18 ألف سائق في دولة الإمارات العربية المتحدة برحلات على تطبيق أوبر منذ بدء عمل الشركة في الشرق الأوسط وشمال أفريقيا.

نظرة على عام 2021 وكما نعلم جميعاً، فإن عام 2021 ظلت أحداثه تتشكل مع تطور الجائحة العالمية لفيروس كورونا المستجد، ومع تأقلم الجميع مع "الوضع الطبيعي الجديد" ، استمر الناس في استخدام تطبيق أوبر بما يتناسب مع احتياجاتهم المتغيرة، سواء كان ذلك من منازلهم أو في عطلاتهم أو في مكان عملهم.

إلى أين وصلنا؟ مع انتشار اللقاحات وتخفيف بعض القيود على مدار العام أصبح السفر الدولي خيارا متاحا للكثيرين مرة أخرى، وشهدنا أيضاً زيادة في عدد الأشخاص الذين ينتقلون إلى المكاتب وأماكن العمل من جديد، في الواقع، كانت الساعة 6 مساءً في دولة الإمارات هي وقت الذروة حيث تلقى السائقون أكبر عدد من طلبات الرحلات، مع انتهاء يوم العمل.

الراكب رقم " 1"

ومن أهم مؤشرات التنقل الرئيسية لعام 2021 أن الراكب رقم 1 لهذا العام: تصدر راكب أوبر في المملكة العربية السعودية بـ 1706 رحلات هذا العام، حيث استقل في المتوسط 4 رحلات على تطبيق أوبر يوميا؟ وعن السائق رقم 1 لهذا العام : كان السائقون مشغولين أيضا، حيث قام أفضل السائقين بآلاف الرحلات باستخدام تطبيق أوبر، وكان أكثر السائقين من حيث عدد الرحلات، سائق قام بـ 7613 رحلة في المنطقة الشرقية بالسعودية، وسائق قام بـ 6978 رحلة في القاهرة، وسائق ثالث قام بـ 4244 رحلة في دبي.

بالنسبة لخدمة " أوبر باص " شهد أوبر باص نموا بمعدل 2.4X مقارنة بعام 2020 مواصلاً نجاحه في القاهرة، حيث استمر في توفير رحلات للركاب بأسعار في متناول اليد وعن التطعيم: كان لدى أوبر دور في دعم المجتمع خلال الجائحة حيث قام الركاب بطلب أكثر من 126355 رحلة مخفضة ومجانية من وإلى مراكز التطعيم باستخدام تطبيق أوبر.

المسافرون الدوليون

وفيما يتعلق بالمسافرين الدوليين: شهد عام 2021 العودة مرة أخرى للسفر، ومن لوس أنجلوس إلى سيدني، يفضل المسافرون استخدام أوبر في جميع أنحاء العالم عند السفر، حيث قام زوار من 80 دولة باستخدام التطبيق أثناء زيارتهم لمصر، ومن 84 دولة أثناء زيارتهم لدولة الإمارات العربية المتحدة وعن الوجهات السياحية كانت المعالم السياحية الشهيرة في الشرق الأوسط من أكثر الوجهات المفضلة لمستخدمي أوبر، فحظيت وجهة الأهرامات بالجيزة في مصر بـ 14747 رحلة، كما حظي برج خليفة، أطول مبنى في العالم، بشعبية كبيرة، حيث كان الوجهة المختارة لـ 320 ألف رحلة، يعتبر بوليفارد رياض سيتي أيضاً من أعلى الوجهات استقبالاً للرحلات في المملكة العربية السعودية.

" الخروج في المساء " مع تخفيف قيود التباعد الاجتماعي، استمتع الركاب بالعودة إلى الخروج، حيث احتلت منطقة الزمالك الشهيرة بالقاهرة المرتبة الأولى كوجهة للخروج مساءً في مصر باختيارها في 670 ألف رحلة.

التقييمات الإيجابية

زيادة كبيرة في التقييمات الإيجابية: فقد تلقى السائقون تقييماً من 5 نجوم لـ 109,541,802 رحلة، وتمت ترجمة هذه التصنيفات المرتفعة إلى إكراميات، مع زيادة بنسبة 80% في الإكراميات في مكة المكرمة مقارنةً بعام 2020.

وبالنسبة للتوقعات تطبيق "أوبر" فإن إحدى أولوياتنا الرئيسية في عام 2022 هي دعم تعافي صناعة تكنولوجيا التنقل والنمو بينما نعمل على تحقيق رؤيتنا الشاملة نحو خلق مناخ مناسب ومتطور ومستدام لصناعة التنقل، وسنواصل التطوير باستخدام تقنية أوبر ونهجنا المحلي للابتكار بشكل أسرع، فنحن نركز أكثر من أي وقت مضى على جعل أوبر أفضل منصة للسائقين مع تعزيز تمكين المرأة في جميع أنحاء المنطقة، من خلال مبادرات مثل "وصول Wusool" بالمملكة العربية السعودية، وهي أكبر مبادرة مدعومة لدى أوبر على مستوى العالم.

يبقى الركاب من أهم أولوياتنا حيث نتطلع إلى توفير المزيد من خيارات تكنولوجيا التنقل والخصائص، والسلامة الأكثر تقدماً، سنواصل الابتكار من خلال منتجات ومبادرات جديدة تساعد على تقديم حلول تنقل للجميع، والعمل سويا مع الشركاء الاستراتيجيين، والحكومات، والسائقين، وبالطبع الركاب في ذات الوقت ليصبح تطبيق أوبر جزءاً أساسياً من الحياة اليومية.

> دعم الابتكار وتمكين المرأة وخلق مناخ مناسب ومتطور ومستدام لصناعة التنقل أهم أولوياتنا

للمكالمات الهاتفية وتشغيل لعبتين : نويز الهندية تطلق ساعتها الذكية ColorFit

كتب: عادل فريج – محمد العطار

أطلقت شركة نويز ساعتها الذكية الجديدة" ColorFit Icon Buzz" وأوضحت الشركة الهندية أن ساعتها الذكية الجديدة تشتمل على شاشة لمسية قياس 1.69 بوصة وتعمل بدقة الوضوح 240×280 بكسل، ويتوافر للمستخدم الاختيار بين عدة واجهات للساعة، وخيار التخصيص وتشغيل لعبتين لقضاء أوقات الفراغ.

وتأتي الساعة بجسم من سبيكة الزنك بوزن لا يتعدى 50 غراماً، ويستشعر لقياس معدل نبضات القلب ونسبة تشبع الدم بالأوكسجين، وتمتاز بمقاومة رذاذ الماء وفقاً لفئة الحماية IP67، وتمتد فترة تشغيل البطارية سعة 230 مللي أمبير ساعة إلى 7 أيام عند الاستعمال العادي.

وتسجل الساعة مختلف الأنشطة الرياضية وتتبع النشاط في الحياة اليومية، ويمكن الاعتماد عليها لإجراء المكالمات الهاتفية مع استعمال تطبيقات المساعد الصوتي من جوجل وأبل عبر الميكروفون المدمج.

بطاقة إنتاجية 80 ألف طن : "دلسكو" تواصل جهودها لتعزيز مستقبل إعادة التدوير بالإمارات

كتب: محمد الخولي – باسل خالد

كشفت شركة دلسكو، مزود الحلول المتكاملة والشريك الرسمي لإدارة النفايات في إكسبو 2020 دبي تفاصيل "منشأة تدوير المواد" الحديثة، وتعد المنشأة الواقعة في رأس الخور بدبي عنصراً رئيسياً في إبراز الحلول البيئية الشاملة للشركة، وتبلغ طاقتها الإنتاجية 80 ألف طن سنوياً.

تم بناء أول مصنع للفرز اليدوي في دلسكو، بطاقة 40 طناً، في عام 2013 لدعم جهود دولة الإمارات العربية المتحدة في الحد من النفايات، وبدأت المحطة تتجاوز طاقتها الإنتاجية في غضون بضع سنوات، مما استلزم الحاجة إلى منشأة جديدة.

من جهته قال ديفيد ستوكتن ، الرئيس التنفيذي لشركة دلسكو: "عندما بدأ مصنعنا الأول في الوصول إلى طاقته الإنتاجية، قمنا بإنشاء منشأة جديدة لإعادة تدوير المواد على أحدث طراز، لا تتيح لنا هذه المنشأة إعادة تدوير نفايات عملائنا وإعادة استخدامها فحسب، بل تساعدنا أيضاً على الوفاء بالتزامنا تجاه إكسبو 2020 دبي للمساعدة في تحويل النفايات من مكب النفايات، حيث تدعم المنشأة التزامنا بالاستدامة وسعينا نحو تحقيق اقتصاد دائري إلى جانب دعم العملاء مثل بلدية دبي ومجموعة إعمار للضيافة ومجموعة ماجد الفطيم لتحقيق ذلك".

أضاف يتماشى إنشاء هذه المنشأة الجديدة مع مهمتنا المتمثلة في إنشاء مجتمعات أكثر استدامة في جميع أنحاء الدولة، وتؤكد على التزامنا البيئي المستمر تجاه الشركات والعملاء والموظفين والمجتمع".

ويمكن لمنشأة استعادة المواد فرز 240 طناً من النفايات المتعددة يومياً، حيث يتم فصل النفايات إلى أنواع مختلفة قبل إعادة التدوير، على سبيل المثال، يتم فصل العناصر كبيرة الحجم عن بقية المواد الأولية، مع فصل الباقي إلى كسور مختلفة ومواد صغيرة الحجم، بعد ذلك تخضع مادة المنتج لعملية فصل أخرى لاستعادة المعادن، ثم يتم اختيار البلاستيك والمواد الأخرى ليتم ضغطها وفرزها لتكون جاهزة للتجميع وإعادة التدوير مرة أخرى..

تمتد حلول دلسكو البيئية في مجال خدمات النفايات، من جمع النفايات المجتمعية والصناعية إلى إعادة التدوير وإدارة النفايات الطبية والخطرة، مع التركيز على الاستدامة في صميم عملياتها، تواصل الشركة الاستثمار في حلول إدارة ومعالجة النفايات المختلفة، كما تدعم الشركة برامج التوعية في مجال الاستدامة في المدارس والشركات والمجتمعات في جميع أنحاء الإمارات العربية المتحدة.

في تقرير "مخاطر إنترنت الأشياء وأنظمة التحكم الصناعي":

71 % من الشبكات في العالم تعمل بأنظمة تشغيل قديمة و 64٪ تستخدم كلمات مرور غير آمنة

كتب: نهلة مقلد – محمد العطار

أشار منتدى "استراتيجيات الأمن السيبراني" الذي نظمته هيئة الربط الكهربائي لدول مجلس التعاون الخليجي على مدى يومين في جناح مجلس التعاون الخليجي في معرض إكسبو 2020 دبي، أن التكنولوجيا التشغيلية (OT) ، وهي الأجهزة والبرامج التي تراقب أو تتحكم في المعدات والأصول والعمليات في البيئات الصناعية، قد أصبحت هدفاً رئيسياً للهجمات السيبرانية، حيث من المتوقع ازدياد كبير في اختراق هذه البيئات في الفترات القادمة.

يأتي المنتدى في وقت أفاد تقرير مخاطر إنترنت الأشياء وأنظمة التحكم الصناعي، فإن 71% من الشبكات في العالم تستخدم أنظمة تشغيل قديمة لم يتم تحديثها بآخر برامج الأمن وأن 64% منها تستخدم كلمات مرور غير آمنة إلى جانب 66% منها لم يتم تحديثها بآخر برامج مضادات الفيروسات.

وضم المنتدى مجموعة متميزة من الخبراء والمتخصصين في مجال الأمن السيبراني وشدد على أهمية مراقبة الشبكات والأمن القوي لتأمين أنظمة العمليات التشغيلية بشكل فعال، فضلاً عن تسليط الضوء على أحدث الاستراتيجيات والأدوات والأطر لتأمين أنظمة التحكم الصناعية (ICS) ضد الهجمات السيبرانية.

من جهته قال المهندس أحمد الإبراهيم ، الرئيس التنفيذي لهيئة الربط الكهربائي الخليجي: "إننا سعداء بالتواصل مع خبراء في المجال من خلال هذا المنتدى، إذ يمثل الأمن السيبراني قضية مهمة، ويعتبر توفير إطار عمل متكامل إلى جانب المبادئ التوجيهية أمراً في غاية الأهمية لتقليل مخاطر الأمن السيبراني.

ويأتي هذا المنتدى في إطار الجهود المبذولة لوضع أحدث الاستراتيجيات والأدوات لتأمين أنظمة التحكم الصناعية (ICS) ضد الهجمات السيبرانية، إضافة إلى وضع مجموعة أساسية من الضوابط لتحسين الأمن السيبراني للبنية التحتية الحيوية، وأود أن انتهز هذه الفرصة لتقديم الشكر والتقدير لجميع المشاركين والمتحدثين لمساهمتهم الكبيرة في إنجاح هذا المنتدى".

وخلال المنتدى، قام الدكتور ناصر الشهراني بتكريم أعضاء اللجنة والمتحدثين الرئيسيين في المنتدى وقدم لهم الجوائز التقديرية لأدائهم ومناقشاتهم القيمة.

أكد الدكتور أحمد أمين من "سايبر فورس" Cy-ber-force أحد المتحدثين في المنتدى بأهمية النسخ الاحتياطية وأوضح: "في إطار استجابتها للهجمات السيبرانية، تقوم المؤسسات على الفور بإطلاق نسخة احتياطية لاستعادة البيانات وقد تحدث الهجمات مرة أخرى ولا تتوفر لديهم خطة معالجة، إن النسخ الاحتياطية الفورية هامة لتدارك الكارثة".

من ناحيته قال "باس كروبمر" ، مدير الأعمال في عمليات النظام الرقمي، "دي إن في" (DNV) أن للنسخ الاحتياطي دوراً فعالاً في استرداد البيانات، وفي ذات السياق قام "فان دراجنيف" ، من "سايبر سيكوريتي برنسيبال ليد" بتقديم نماذج عن دور الأتمتة في التخفيف من حدة التهديدات وشدد أشكال مختلفة من الهجمات الإلكترونية، كما ركز أحمد أمين باحث دكتوراه، "سايبر- فورس" Cy-ber-force، على أهمية تشخيص سياق التهديد وتحديد أولوياته كعوامل مهمة في الاستجابة الفعالة للأمن السيبراني، ومن جانبه قدم "نافيد حامد" دليلاً شاملاً لبناء دفاع مستنير بالتهديدات لحماية البنية التحتية الحيوية.

وركز المنتدى على أهمية الأمن السيبراني في استخدامات قطاعات التكنولوجيا التشغيلية ونظم المعلومات، وقدم الخبراء نموذج إدارة الأجهزة الإلكترونية الذكية IED وإبراز أهميته في تطبيق ضوابط الأمن السيبراني على الأجهزة القديمة، كما شددوا على أهمية بناء دفاع مستنير بالتهديدات لحماية البنية التحتية الحيوية، فضلاً عن التأكيد على أهمية الاستجابة الفورية في التكنولوجيا التشغيلية والتركيز على كيفية معالجة التهديدات باستخدام منهجية الاستجابة التلقائية لتنظيم الأمن.

> 66% من شبكات المؤسسات لم يتم تحديثها بآخر برامج مضادات الفيروسات لمواجهة الهجمات السيبرانية

لتدوين الملاحظات : شاومى تطلق جهازاً لوحياً للكتابة " Mijia "

كتب: وائل الحسيني – باكينام خالد

أطلقت شركة شاومي الجهاز اللوحي Mijia LCD Blackboard الجديد المخصص للكتابة، والذي يدعم تخزين الملاحظات ويمكن وصله بالهاتف الذكي بتقنية البلوتوث.

وأوضحت الشركة الصينية أن سعة الحاسوب اللوحي الجديد تبلغ 121 ميجابايت، ولأول مرة يمكن أيضاً مزامنته مع هاتف ذكي، لنقل البيانات عبر البلوتوث، وإلى جانب تخزين البيانات على الجهاز، يمكن أيضاً تخزينها على خدمة التخزين السحابي Mi Cloud، ومشاركتها مع مستخدمين آخرين.

ويشتمل الحاسوب اللوحي الجديد على شاشة قياس 13.5 بوصة ويعمل بقلم خاص، كما أن النظام قادر على التمييز بين 2048 مستوى ضغط، في حين تبلغ سعة البطارية المدمجة 1000 مللي أمبير ساعة.

تمنح لاعبي "جي2" المحترفين تجربة ابتكارية ،

طرح ذاكرة "كينجستون فيوري" ذات الأداء الاستثنائي

كتب: وائل الحسيني – باكينام خالد

كشفت شركة "كينجستون فيوري" ، إحدى أقسام شركة كينجستون تكنولوجي الرائدة عالمياً بتصنيع الذواكر الإلكترونية والحلول التقنية، عن شراكتها مع عملاق قطاع الترفيه والرياضات الإلكترونية "جي2 إي سبورتس" ، لتصبح بذلك المزود الرسمي الأول لذواكر الألعاب وأقراص التخزين لدى "جي2"، في خطوة من شأنها أن تمنح لاعبي "جي2" المحترفين تجربة أداء استثنائية لا مثيل لها بفضل ذاكرة الوصول العشوائي الديناميكية (DRAM) وأقراص التخزين الصلبة (SSDs) ذات الأداء العالي التي تقدمها "كينجستون فيوري" وتتربع بها على رأس قطاع صناعة ذواكر وأقراص ألعاب الفيديو.

وتأتي هذه الشراكة في ضوء حرص الشركة على تقديم شتى أنواع الدعم اللازم لفرق الرياضات الإلكترونية المختلفة، حيث كانت "كينجستون" تدرك جيدًا منذ اليوم الأول واقع قطاع الرياضات الإلكترونية ومستقبله ، وعلى الرغم من أن هذه الشراكة هي الأولى من نوعها بين الشركتين إلا أن شركة "كينجستون" قد عملت من قبل مع "كارلوس أوسيلوت رودريجيز"، المؤسس والرئيس التنفيذي لشركة "جي2 إي سبورتس" واللاعب السابق لدى "SK Gaming"، الذي يدرك جيدًا إمكانات وقدرات "كينجستون"، لاسيما بعد اختباره قدرات خط إنتاج ذواكر "هايبر إكس" (HyperX) في خلق تجربة أداء استثنائية وغير مسبوقة للباحثين عن التميز.

من جهته قال "روبرت ألن" ، مدير التسويق في كينجستون في أوروبا والشرق الأوسط وأفريقيا: " نواصل في كينجستون تطوير حلول الذواكر عالية الأداء المتخصصة للألعاب، لذلك أطلقنا مجموعة "كينجستون فيوري" المصممة خصيصًا لتقديم أفضل أداء ممكن لعشاق الألعاب حول العالم ، ويسعدنا انضمام "جي2" لعائلة كينجستون ونتطلع للعمل مرة أخرى مع "كارلوس" وتقديم شركتنا ومنتجاتنا غير المسبوقة التي تليق بمحبي "جي2" في كل مكان".

ومن ناحيته قال "كارلوس أوسيلوت رودريجيز"، المؤسس والرئيس التنفيذي لشركة "جي2 إي سبورتس": " لطالما كنت أعتمد على شركة كينجستون سواء كشريك تجاري وكمزود لأفضل أداء في فئة المنتجات المخصصة للألعاب، أنا أحب هذه العلامة التجارية وموظفيها، وأقدر جدًا حس الابتكار الذي يتمتعون به؛ حيث يحرصون على تطوير منتجاتهم وابتكار منتجات أخرى جديدة بشكل مستمر".

وتنضم "كينجستون" لقائمة شركاء "جي2" غير المحدودة من خلال هذه الشراكة، ليصبح كل عشاق الرياضات الإلكترونية على مقربة مع عهد جديد من المنتجات المبتكرة والمبدعة التي سوف تثري شغفهم وحبهم لهذا النوع من الرياضات.

TCL تطلق نظارة الواقع الافتراضي Leiniao AR الجديدة

كتب: محمد العطار – نهلة أحمد

أوضحت شركة تي سي إل " TCL " ، الصينية ، أن النظارة تعتمد على شاشتين MicroLED لعرض إشارة الصورة لكل عين، ولا تعرض الصورة على شبكية العين مباشرة، لكنها تظهر على النظارة.

وأوضحت أنها تدعم المستخدم في الحياة اليومية بعرض التنبيه على الشاشة وإظهار معلومات الطقس، وعرض محتويات الصورة ومقاطع الفيديو.

وتعرض مقاطع الفيديو من كاميرات المراقبة، ليسهل على المستخدم التحكم في تجهيزات المنزل الذكي، ولم تفصح شركة تي سي إل عن المزيد من البيانات التقنية أو المعلومات عن موعد الطرح في الأسواق أو الأسعار.

لدعم كل تطبيقات البث : هواوي تطلق " الست توب بوكس " جديد لفك التشفير

كتب: نهلة مقلد – محمد شوقي

أطلقت شركة هواوي "الست توب بوكس" HiMedia Smart Box C1 الجديد، بنظام التشغيل Android TV 9.0، لدعم كل تطبيقات البث.

وأوضحت الشركة الصينية أن الجهاز الجديد يتميز بداخله المعالج HiSilicon 64-bit ARM-Chip، الذي يتيح عرض محتويات H.265 ومحتويات 4K HDR بسلاسة.

ويدعم الجهاز الجديد تقنية 802.11ac (Wi-Fi 5) وتقنية Bluetooth 4.2.

بسبب ألعاب نظارة الواقع الافتراضي.. شاب يصاب بكسر في الرقبة

كتب: باسل خالد – عادل فريج

تعرض شاب ألماني لكسر في الرقبة، خلال خوضه لأحد الألعاب وهو يرتدي نظارة رأس VR .

وكشف الأطباء، أن الإصابة غير ناجمة عن سقوط، بل هي من مواظبة الشاب على اللعب لمدة 4 ساعات متتابعة يوميا، حتى أثرت حركاته المتكررة والشديدة على رقبته.

وصرح المسعفون، حسب ما نقلته «ديلي ميل»، أن الحركات الشاقة المتكررة أدت إلى تآكل إحدى فقرات رقبته، مما تسبب في تشققها في النهاية.

ويعتقد الخبراء في مستشفى جامعة لايبزيج، الذين عالجوا الشاب، أن هذه هي أول حالة موثقة في العالم لكسر الإجهاد المرتبط بنظارات الواقع الافتراضي ميتافيرس.

ووفق المنشور، ذهب الرجل إلى المستشفى بعد أن أصيب بألم حاد في كتفيه أثناء لعبه، وقتها، لم يكتشف الأطباء اللعبة التي كان يلعبها، لكنهم قالوا إنها تتطلب منه تحريك جسده إلى محفزات بصرية وموسيقية إيقاعية.

هذا وتزن نظارة الواقع الافتراضي 610 جرامات، ويمكن بيعها بالتجزئة مقابل 400 جنيه إسترليني تقريبا في المملكة المتحدة، على الرغم من أن المسعفين في حالة الرجل الألماني لم يوضحوا العلامة التجارية للجهاز المستخدم.

وأصبحت نظارات الرأس من المعدات الشائعة بشكل متزايد بين اللاعبين، حيث بيعت الملايين في كل من المملكة المتحدة والولايات المتحدة في السنوات الأخيرة.

وقال المصاب للأطباء بالمستشفى، إنه لعب الألعاب لمدة تتراوح بين ساعة وأربع ساعات كل يوم لكنه ادعى أنه لم يسقط أو يصطدم بأي شيء أثناء اللعب.

وكشفت فحوصات الأشعة السينية في وقت لاحق، أن الرجل أصيب بكسر في فقرته C7 الموجودة بالقرب من قاعدة العنق فوق الكتفين مباشرة، وعزا الأطباء الكسر إلى الحركات السريعة المتكررة والمتكررة التي يقوم بها الرجل أثناء ارتداء سماعة الرأس.

ومن ثم، احتاج الرجل إلى ارتداء نوع من دعامة الرقبة لمدة ستة أسابيع لدعم رقبته أثناء الشفاء، حتى تعافى تماما بعد 12 أسبوعا.

من جهته، صرح الدكتور ديفيد باور، إخصائي جراحة العظام والصدمات في المستشفى حيث كان الشاب يعالج، أن الإصابة تشبه كسر مجرفة الطين، وتمت تسمية هذا الكسر على اسم الإصابات المسجلة في عمال مناجم الطين في أستراليا في الأربعينيات من القرن الماضي، الذين اعتادوا على قذف المواد بسرعة فوق أكتافهم من حفر التعدين باستخدام المجارف.

ومع ذلك قال الدكتور «ديفيد» إنه بالنظر إلى الوزن الخفيف لسماعات الرأس ووحدات التحكم، مقارنة بالمجارف المعدنية والخشبية، فمن المحتمل أن إصابة الرجل كانت بسبب الضغط المتكرر على الفقرة.

حنين

بقلم:
فاتن الخولي

صلاح .. و هزيمة الصحافة

لم تكن تصريحات اللاعب المصري العالمي محمد صلاح عن سلبيات وسائل التواصل الاجتماعي جديدا بل انه اصبح حقيقه يجب الاعتراف بها و مواجهتها
اصبح هوس ما يسمى " الترند" دافعا لكل فرد ان يخرج عن المألوف ايا كان هذا الخروج عن الاخلاق عن الدين عن العرف الأهم و الهدف المقصود هو تحقيق اعلى المشاهدات مهما تكلف ذلك من تنازلات لن تؤثر فقط على الشخص صاحب المحتوى بل و كثير من شرائح المجتمع بعوامه جذبت إليها و مازالت فئات عديده من المجتمع و من جميع الأعمار يوما بعد الاخر على حساب المحتوى و جوده المقدم
و مع الاعتراف الكامل بأن مواقع التواصل اصبحت المحرك الاول للاحداث على كل المستويات السياسيه و الاقتصاديه و الاجتماعيه بحيث أصبح اى حدث لكى يحصل على حقه من الانتشار لابد و ان يمر بوسائل التواصل و لا مانع من التهويل و التكبير و الكذب فى كثير من الاحيان لكسب مشاهدات على قدر المستطاع
و ما يزيد الطين بله ما يحدث من بعض كبريات المواقع و الجرائد داخل السوق و التى تركت كل قواعد الصحافه جانبا و ضربت بها عرض الحائط لتندرج الى هذا الهوس الذى يتنافى مع قدسيه مهنه الصحافه و الاساس الذى قامت عليه من تحرى الدقه و جوده المحتوى المعتمد على مصادر صحفيه موثوق بها يبذل الصحفى كل جهده ليحصل عليها
فاى متابع لصفحات التواصل الاجتماعى لبعض المواقع الاخباريه يجد اغلبها عباره عن اخبار ملفقه و لا تمت للواقع بصله او اخبار اقل ما اوصل له انها تافهه و لا تهم القارىء عن فنانه تزوجت و فنانه انفصلت و فنانه ارتدت فستان و من سب و تجسس و توهم و غيرها
الغريب ان اى متابع للمحتوى تعليقات الأفراد على مثل هذا المحتوى تنضح بالسخريه و التهكم على الجريده و على الصحفى صاحب هذه الجريمه الصحفيه
اين ما تقدمه من محتوى يخاطب عقول اجيال قادمه نريد لها ان تكون واعيه و على قدر المسئوليه
الخطوره الاكبر ان توجهات مثل هذه المواقع تهدد كيان الصحافه و تهوى بها الى مرتبه مرتادى التيك توك و غيرها بعد ان كانت هى الملجأ للباحث عن معلومه صحيحه و موثقه
فهل اصبحنا على شفا عصر "هزيمه الصحافه"

بقلم:
نايجل جرين

الرئيس التنفيذي مجموعة "deVere Group" المالية المالية المستقلة وإدارة الأصول والتكنولوجيا المالية في العالم

الولايات المتحدة وروسيا تتطلعان إلى البيتكوين: لحظة الكتلة الحرجة للعملات المشفرة؟

إن عملات البيتكوين والعملات المشفرة في نقطة تحول حيث يبدو أن قوتين عالميتين متنافستين – الولايات المتحدة وروسيا – يتجهان نحو قبول الدولة للأموال الرقمية.
يأتي التأكيد الجريء في الوقت الذي تعد فيه إدارة الرئيس الأمريكي جون بايدن أمرًا تنفيذيًا لإصداره في وقت مبكر من الشهر المقبل لوضع استراتيجية حكومية شاملة بشأن العملات المشفرة.
وفي الوقت نفسه، يدعم الرئيس الروسي فلاديمير بوتين اقتراح حكومته لتعزيز تعدين البيتكوين في البلاد من خلال فرض ضرائب وإجراءات تنظيمية واضحة.
قال مدير إدارة السياسة المالية في وزارة المالية الروسية، إيفان تشيبيسكوف: "نحتاج إلى التنظيم وليس الحظر".
في مكان آخر، كتب وزير الصحة السابق في المملكة المتحدة أثناء الوباء، مات هانكوك، في CityAM يوم الجمعة: "إن الوصول السائد للعملات المشفرة من المقرر أن يزعزع أسس العمل المصرفي ... الفكرة التي مضى عليها قرون أنك بحاجة إلى بنك لتسديد دفعة قائمة حتى النهاية".
يقول نايجل جرين: "يبدو أن قوتين عالميتين متنافستين، الولايات المتحدة وروسيا، يتنافسان الآن على ما يبدو للتغلب على بعضهما البعض في التحرك نحو قبول وتنظيم عملات البيتكوين والعملات المشفرة على المستوى الفيدرالي.
"في حين أنها تظل معارضة سياسية وأيديولوجية أساسية، يبدو أن كل من واشنطن وموسكو توصلان إلى نفس الإجماع على أنه في العصر الرقمي، فإن العملات الورقية التقليدية في وقت مستعار وقد كانت كذلك لفترة من الوقت."
يتابع: "على الرغم من امتلاكها حاليًا عملة احتياطي عالمية، يبدو أن الولايات المتحدة تعلم أن المستقبل رقمي حتمًا. هذا من شأنه أن يفسر سبب شروع بايدن في إصدار توجيه من شأنه أن يضع البيت الأبيض في دور مركزي يشرف على خطط وضع السياسات وتنظيم الأصول الرقمية.
من جانبه، سيقدر بوتين المزايا الواضحة للعملات المشفرة لبلاده لأنها تسمح لروسيا بتجاوز العقوبات الأمريكية وتجاوز نظام SWIFT المصرفي العالمي الذي يهيمن عليه البنك المركزي الأمريكي."
لقد غيرت البيتكوين والعملات المشفرة بالفعل الطريقة التي يتعامل بها العالم مع الأموال، والقيام بالأعمال، وإجراء المعاملات وإدارة الأصول.
"لكنه يشعر أن السوق الآن عند نقطة تحول."
لهذا السبب، في وقت سابق من هذا الأسبوع، كما ضد مطالب صندوق النقد الدولي للسلفادور بإسقاط البيتكوين كعملة قانونية.
"صندوق النقد الدولي يطلب من دولة ذات سيادة رائدة التخلي عن سياسة مالية تركز على المستقبل وتحاول إخراجها من حالة عدم الاستقرار المالي والاعتماد على عملة دولة أخرى يظهر أن المؤسسة تقف في الجانب الخطأ من التاريخ.
"البيتكوين هي أكبر عملة رقمية في العالم – والرقمية هي المستقبل الحتمي للمال. إن عدم اعتراف صندوق النقد الدولي بهذا أمر محير".
يستنتج "هنالك شعور بأن البيتكوين والعملات المشفرة تتجهان نحو لحظة الكتلة الحرجة، حيث تتخطى طريقة جديدة للقيام بالأشياء العتيقة."

10.5 مليون دولار: استثمارات في تطبيق بلي العراقي للبقالة

كتب: محمد العطار – وائل الحسيني
كشف تطبيق بلي "Baly" العراقي عن إغلاق جولة استثمارية " Seed " بقيمة 10.5 مليون دولار في حدث تاريخي للعراق، كونها أكبر جولة استثمارية معلنة في تاريخ البلد وواحدة من أكبر جولات (Seed) في المنطقة على الإطلاق.
شهدت الجولة الاستثمارية مشاركة أطراف إقليمية وعالمية ما فيهم Kingsway Capital، MSA Capital، Global Founders Capital، March Holding، وVostok Ventures بالإضافة إلى مجموعة ماجد الفطيم، وعدد من المستثمرين الآخرين.
أطلق تطبيق بلي أول خدماته، النقل التشاركي، في الشهر الماضي فقط في العاصمة العراقية بغداد، لكنه يسعى بأن يوفر خدمات متكاملة كأول تطبيق يقوم بذلك بالعراق، حيث سيبدأ خدمات توصيل البقالة والطعام خلال الأسابيع المقبلة في بغداد، ومن ثم التوسع إلى المدن العراقية الأخرى.

خالد حسن لـ" النيل للأخبار" حول التحول الرقمي الحكومي

3.2 مليار جنيه استثمارات مدينة المعرفة ورقمنة 101 مليون ورقة لتصبح حكومة ذكية تشاركية لا ورقية

كتب: باسل خالد – محمد الخولي
أكد الكاتب الصحفي خالد حسن، رئيس تحرير جريدة "عالم رقمي" إننا نعيش حاليا مرحلة مهمة جدا لعصر التحول الرقمي للاقتصاديات والمجتمعات وبات من الضروري أن تواكب الحكومات هذا التوجه العالمي من خلال دعم آليات الرقمنة في كل الأجهزة والهيئات الحكومية والاعتماد على الحلول التكنولوجية التي تكفل رقمنة البيانات المتاحة لهذه الجهات والاستغناء مطلقا عن مفهوم المستندات الورقية بل والأهم أن تكون هذه البيانات قادرة على التخاطب مع غيرها من قواعد البيانات بحيث يتم تعظيم الاستفادة منها من قبل متخذي القرار على مستوى الدولة.
جاء ذلك خلال لقائه مع قناة النيل للأخبار للتعليق على اجتماع السيد الرئيس عبد الفتاح السيسي مع الدكتور عمرو طلعت وزير الاتصالات وتكنولوجيا المعلومات، واللواء أمير سيد أحمد، مستشار رئيس الجمهورية للتخطيط العمراني، واللواء أ.ح إيهاب الفار، رئيس الهيئة الهندسية للقوات المسلحة، واللواء أ.ح إيهاب عبدالله، مدير إدارة المشروعات الكبرى بالهيئة الهندسية حيث تناول الاجتماع "متابعة الموقف التنفيذي لعدد من المشروعات القومية في مجالات الرقمنة وتكنولوجيا المعلومات ووجه السيد الرئيس باستخدام أحدث التقنيات والأجهزة التكنولوجية في إقامة مختلف مشروعات الاتصالات والرقمنة، مع مراعاة المبدأ الثابت بحوكمة كل جوانب الأداء وفقاً لأعلى مواصفات الجودة والاستدامة، بما يساعد على تعزيز جهود التحول الرقمي للدولة، وعلى النحو الذي يليق بالتطور الحضاري الذي تشهده مصر ورؤيتها التنموية الشاملة، مع التركيز في هذا الصدد على توفير التدريب التقني اللازم لرفع كفاءة الموارد البشرية وإعداد أجيال وكوادر واعدة وقادرة على تنفيذ المشروعات الرقمية على مستوى الجمهورية.

قواعد بيانات قومية

من جهته أكد رئيس تحرير " عالم رقمي " مشروع " قواعد البيانات الموحدة " والذي يعمل على انشاء قواعد بيانات قومية وربطها ببعضها البعض، والتي تشرف عليه وزارة الاتصالات وتكنولوجيا المعلومات، سيساعد على توحيد البيانات الأساسية للمواطن والمستثمر وسهولة تبادل المعلومات بين الجهات المختلفة وتوفير معلومة دقيقة ومحدثة تساعد متخذي القرار في الوزارات الحكومية على التواصل مع المواطنين بناء على هوية رقمية شفافة وواضحة وتعتمد على بيانات متكاملة وموثقة.

أشار تم الانتهاء من ربط أكثر من 75 قاعدة بيانات حكومية ببعضها، بالتعاون مع هيئة الرقابة الإدارية، بهدف تعزيز الرؤية الشاملة للتخطيط ومعالجة الازدواجية في قواعد البيانات، حيث يعد الركيزة الأساسية التي قامت عليها تطبيقات مصر الرقمية.
وردا على الخدمات الرقمية المتاحة حاليا للمواطن المصري قال خالد حسن إن الدولة المصرية لديها رؤية واستراتيجية متكاملة لمفهوم التحول الرقمي قائمة على تعزيز وتطوير البنية التحتية لتكنولوجيا المعلومات والاتصالات، ووضع الخطط والاستراتيجيات الكفيلة بتحقيق أهدافها في الوصول إلى حكومة مترابطة ومتكاملة رقمياً، والتوسع في تقديم الخدمات المميكنة، بما يضمن تحسين بيئة العمل والتأسيس لمجتمع المعرفة ورفع مستوى الأداء داخل مؤسسات الدولة المختلفة، ويساهم في إعادة بناء الإنسان المصري من خلال الارتقاء بمستوى حياة المواطنين عبر إتاحة خدمات إلكترونية متعددة توفر الوقت والجهد، فضلاً عن تطويع التكنولوجيا في إيجاد حلول للقضايا والتحديات التي تواجه المجتمع ومنها الحد من الفساد الإداري والقضاء على ظاهرة الطوابير في الجهات الحكومية وأن تذهب الخدمة الحكومية، بعد تطويرها، للمواطن أينما كان وفي الوقت الذي يريده.

تدريب وبناء قدرات العاملين

أضاف يتضمن محور تطوير الأداء الحكومي تنفيذ وحدات للتحول الرقمي بالوزارات والجهات الحكومية، وتدريب وبناء قدرات العاملين على المهارات الرقمية المطلوبة، فضلاً عن بناء تطبيقات متخصصة لكل وزارة أو جهة لرقمنة الأنشطة والخدمات المقدمة للمواطنين موضحا أن أهمية التحول الرقمي تتمثل في تقديم خدمة ذات جودة عالية، وفي وقت قياسي للمواطن، وتوفير النفقات من خلال تحسين كفاءة وفعالية الأداء الحكومي، فضلاً عن تحقيق مبدأ الشفافية ومكافحة الفساد من خلال تقليل الاعتماد على العنصر البشري.
وحول مدى اهتمام الحكومة المصرية بالأمن السيبراني قال رئيس تحرير " عالم رقمي " إن الحكومة المصرية تتبنى استراتيجية متكاملة لأمن المعلومات أولها إنشاء "عقل جامع لبيانات الدولة" يحتوي على منظومة ضخمة من الخوادم "في مكان ما تحت سطح الأرض وهذا المجمع المعلوماتي يتمتع بأعلى درجات التأمين، كما أن هناك مكانا آخر يقوم بدور "عقل" بديل، في حالة حدوث أي طارئ كما قامت وزارة الاتصالات بتنفيذ مشروع ربط كل المباني الحكومية على مستوى الجمهورية بشبكة كابلات الألياف الضوئية بعيدا عن شبكة الإنترنت، والذي تقدر تكلفته التنفيذية بنحو 6 مليارات جنيه، حيث تم الانتهاء من ربط 18 ألف مبنى حكومي بالشبكة من إجمالي 33 ألف مبنى حكومي مستهدف.

300 خدمة حكومية

أشار تم إطلاق 94 خدمة حكومية رقمية من خلال منصة مصر الرقمية، وذلك في إطار خطة تستهدف الوصول إلى أكثر من 300 خدمة بنهاية 2022 حيث تقدم المنصة خدمات خاصة بقطاعات (التموين، والمرور، والمحاكم، والصحة، والتوثيق، والإسكان الاجتماعي، وخدمات عامة أخرى.
وقال حسن إن الرئيس السيسي خلال اللقاء على اهمية تحقيق التحول الرقمي في مختلف قطاعات الدولة وهنا يجب الاشارة الى محور تطوير الأداء الحكومي من خلال تنفيذ وحدات للتحول الرقمي بالوزارات والجهات الحكومية.
وتدريب وبناء قدرات العاملين على المهارات الرقمية المطلوبة، فضلاً عن بناء تطبيقات متخصصة لكل وزارة أو جهة لرقمنة الأنشطة والخدمات المقدمة للمواطنين مشروع تطوير المراكز التكنولوجية، حيث تم تطوير 272 مركزاً تكنولوجياً من إجمالي 307 مراكز بعدد 148 خدمة، مع تطوير 21 مركزاً تكنولوجياً بالمدن الجديدة من إجمالي 43 مركزاً بعدد 144 خدمة، وكذلك تم تجهيز وتوفير 82 مركزاً تكنولوجياً متنقلاً يعمل لخدمات المحليات والعدل والأحوال المدنية.

جامعة مصر المعلوماتية

وبالنسبة لمستجدات الموقف التنفيذي والإنشائي لمدينة المعرفة في العاصمة الإدارية الجديدة، والتي يتم إطلاقها على أحدث النظم التكنولوجية بهدف بناء مجتمع معلوماتي يتم من خلاله دعم البحوث والابتكار في التقنيات المتقدمة، وجذب استثمارات الشركات التكنولوجية العالمية قال إن إجمالي استثمارات المدينة تتجاوز 3.2 مليار جنيه ان حيث تشمل هذه المرحلة 4 مباني تمثل أنشطة مختلفة تدعم استراتيجية الدولة في بناء القدرات الرقمية وإلى جانب ذلك، تم 01099900028 – 01275000099 افتتاح جامعة" مصر للمعلوماتية " وبدأت الدراسة بها في العام الدراسي الحالي 2021/2022، وبلغ عدد طلاب الدفعة الملتحقة بالجامعة هذا العام 185 طالباً كما إنه تمت رقمنة 101 مليون ورقة حكومية ضمن مشروع الانتقال للعاصمة الإدارية الجديدة، لتصبح حكومة ذكية تشاركية لا ورقية يتم خلالها التراسل وتبادل المعلومات من خلال آليات رقمية.

منظومة الرقمنة "المفتاح الذهبي" لكسب ثقة المواطن والمستثمر بالجهات الحكومية وتأمين المعلومات

6 مليارات جنيه استثمارات لربط 33 ألف مبنى حكومي.. وربط أكثر من 75 قاعدة بيانات حكومية ببعضها

جديدة من برنامج "الابتكار" في مجالي الترميز

لأول مرة تدريب 193 طالب من مدرسة WE للتكنولوجيا التطبيقية

كتب: باسل خالد –وائل الحسيني
احتفلت شركة "سامسونج إلكترونيكس مصر" بتخريج دفعة جديدة من الدورة التدريبية الثالثة لبرنامج سامسونج للابتكار Innovation Campus٢٠٢١، بالشراكة مع مؤسسة صناع الحياة، بإجمالي ١٢٠ متدرب، نصفهم في مجال الترميز والبرمجة والنصف الآخر في مجال الذكاء الاصطناعي، بهدف تأهيل وتجهيز الشباب لسوق العمل من خلال تطوير مهاراتهم المهنية ورفع مستوى الكفاءات والمهارات التكنولوجية.
وبالشراكة مع شركة WE وتحت رعاية وزارة الاتصالات وتكنولوجيا المعلومات قامت "سامسونج" بتصميم وتنفيذ برنامج تعليمي جديد لتطبيقه في مدارس WE للتكنولوجيا التطبيقية للاتصالات وتكنولوجيا المعلومات، وقد انتهت المرحلة الأولى من البرنامج بتخريج 193 طالب من أول مدرسة تكنولوجيا التطبيقية، ليبلغ إجمالي عدد المتدربين في برامج سامسونج منذ إطلاقها في عام ٢٠١٩ نحو ٤٢٢ متدربا.
وأعلنت "سامسونج مصر" إطلاق مرحلة جديدة من البرنامج SIC للعام الجديد ٢٠٢٢، لاستكمال تدريب طلاب جدد على برامج الترميز والبرمجة والذكاء الاصطناعي، استكمالاً للشراكة المثمرة بين "سامسونج" ووزارة الاتصالات وتكنولوجيا المعلومات و WE لبرامج C&P التعليمية للمدارس التكنولوجية في مصر.
تعليقاً على هذا الحدث، قال أحمد علي جعفر، رئيس قطاع التسويق في سامسونج مصر، إن هذا البرنامج يعكس اهتمام "سامسونج" بمجال التدريب لتخريج كوادر فنية وتكنولوجية مواكبة التطورات العالمية في مجالات التقنية المختلفة، معربا عن فخره بما استطاع البرنامج تحقيقه حتى الآن من خلال شراكات متميزة، ساهمت بشكل كبير في تخريج عدد كبير من المتدربين بلغ عددهم ٤٢٢ متدرباً، بأعلى معايير الكفاءة والجودة، وتجهيزهم لدخول سوق العمل، ليكونوا قوة فاعلة ومؤثرة في الاقتصاد المصري، آملا أن يستمر البرنامج في عمله على مدى الأعوام القادمة ليستطيع تدريب أكبر عدد من الطلاب.

Samsung Innovation
Together for Tomorrow! Enabling

وقد بدأت المرحلة الأولى بداية العام الماضي بمركز الإبداع التكنولوجي وريادة الأعمال (TIEC) بالقرية الذكية، ومع انتشار فيروس كورونا، انطلقت المرحلة الثانية عبر منصة افتراضية، وقد نجحت "سامسونج" من خلال هذه التجربة في تطبيق استراتيجية التعلم الذاتي، من خلال فريق متخصص يقوم بتصوير وتوثيق المادة العلمية وتحويل Samsung Innovation Campus بالكامل إلى مركز رقمي يقوم بإنشاء محتوى فيديو للتعلم الإلكتروني، وقد لاقى هذا البرنامج استحساناً ملموساً من جانب المتدربين، حيث أظهرت نتائج التقييم الذي أجرته "سامسونج" لاستطلاع آراء المتدربين في البرنامج أن معدل الحضور بلغ 92%، فيما بلغ معدل إتمام البرنامج 96%، وتجاوز معدل الرضا عن البرنامج 92%، وهذه المعدلات تعتبر من الأكبر عالمياً، وهو ما يعكس إقبال الطلاب في مصر على التعليم المستمر للتقنيات المستحدثة.
من جانبه أعرب أحمد موسى الرئيس التنفيذي لمؤسسة صناع الحياة مصر، عن سعادته بهذه الشراكة التي تعد خطوة هامة في خدمة المجتمع المصري والعمل العام لنشر الثقافة التكنولوجية والتدريب على التعامل مع التقنيات الحديثة، مشيداً بدور شركة "سامسونج" في هذا التدريب وسعيها الدؤوب لإخراجه على أكمل وجه وفي أفضل صورة. في نفس السياق قال موسى جورجي، مدير العلاقات العامة والتنمية المجتمعية لدى شركة سامسونج إلكترونيكس مصر، إن "سامسونج" تسعى دائماً لأداء دور فعال في المجتمع المصري، من واقع المسؤولية المجتمعية لها في تغيير المجتمع نحو الأفضل، والسعي الدائم لتطويره في كافة المجالات، بهدف تحسين جودة حياة المواطنين، مؤكداً أن دعم وتدريب الشباب في مقتبل حياتهم وإمدادهم بالمهارات اللازمة لخوض الحياة العملية واكتساب المهارات المختلفة هو دور تفخر "سامسونج" دائماً بتقديمه، وتسعى لتطويره وتوسيع أعداد المستفيدين منه، وتتجه لعقد الشراكات المختلفة حتى يحقق البرنامج أهدافه في الوصول إلى الشباب في كل أنحاء مصر.

النسخة العربية من "Suits" تحت مظلة إنتاجات OSN الأصلية

كتب: باسل خالد – محمد العطار
تعلن "إن بي سي يونيفرسال فورماتس" NBCUNIVERSAL FORMATS، أحد أقسام "يونيفرسال ستوديو جروب" Universal Studio Group، شراكتها مع شركة الإنتاج الإعلامي "تي فيجن" TVision، و "OSN"، شبكة المحتوى الترفيهي الرائدة على مستوى المنطقة و"المتحدة للخدمات الإعلامية" UMS، الشركة الأكبر في الإعلام المصري، بهدف إنتاج النسخة العربية من المسلسل التلفزيوني الدرامي الشهير "Suits".
ستتولى "تي فيجن" TVision النسخة العربية من "Suits" تحت مظلة إنتاجات OSN الأصلية، ومن المقرر عرضها على قنواتها الفضائية ومنصتها الرقمية OSN Streaming في رمضان 2022، وتعتبر أول مرة تحصل فيها "المتحدة للخدمات الإعلامية" UMS على حقوق بث نسخة مصرية من واحدة من أفضل المسلسلات الأمريكية والتي ستعرضه للجمهور المصري على قنواتها التلفزيونية وتطبيق "Watchit". جديرٌ بالذكر أن النسخة الأمريكية من المسلسل من تأليف وكتابة آرون كورش، وامتد عرض مسلسل "Suits" لتسعة مواسم على شبكة قنوات "يو إس إيه نيتورك" USA Network من 2011 وحتى 2019، وهو من إنتاج "يونيفرسال كيبل برودكشن" UCP، إحدى شركات "يونيفرسال ستوديو جروب" Universal Studio Group، لصالح شبكة قنوات "يو إس إيه نيتورك" USA Network.

osn
SUITS
سوتس

تأتي هذه الشراكة تعزيزاً للعلاقة القائمة بين "تي فيجن" TVision و"OSN" و"المتحدة للخدمات الإعلامية" UMS وإن بي سي يونيفرسال فورماتس" NBCUniversal Formats، أحد أقسام "يونيفرسال ستوديو جروب Universal Studio Group"، على خلفية النجاح الهائل الذي أثمر عنه تعاونهم في إنتاج "SNL بالعربي" الذي استمر عرضه لمدة أربعة مواسم في الشرق الأوسط. في مطلع تعقيبه على هذه الشراكة، صرّح طارق الجنايني، المؤسس والرئيس التنفيذي لشركة "تي فيجن للإنتاج الإعلامي"، قائلاً:
"يسعدنا إنتاج النسخة العربية من مسلسل "Suits" واحدة من أكثر المسلسلات التلفزيونية نجاحاً وشهرة، ويمثل تحويل هذا النوع من العروض إلى نسخة عربية أهمية بالغة في سياق التطور المستمر الذي تشهده مصر باعتبارها سوق إعلامي عريق وضخم.
وأضاف "النسخة العربية مستوحاة من الدراما الأمريكية بشكل كبير لكن بمذاق مصري خالص وتضم نخبة من ألمع النجوم. وسيكون المشاهدون العرب على موعد مع المتعة والإثارة مع انطلاق الموسمين الأول والثاني في رمضان 2022 على "شبكة OSN" و"المتحدة للخدمات الإعلامية UMS" اللذين يتشاركان حقوق البث في مصر، علماً بأن " شبكة OSN" تملك حقوق البث الحصري في باقي أنحاء الشرق الأوسط. ونفخر أيضا بتعزيز علاقتنا مع "إن بي سي يونيفرسال فورماتس NBCUniversal Formats" ونتطلع إلى استمرار التعاون بيننا في مشاريع مستقبلية".
ستكون النسخة العربية من "Suits" من تأليف محمد حفظي وياسر عبد المجيد وإخراج مريم أحمدي وإنتاج طارق الجنايني المؤسس والرئيس التنفيذي لشركة "تي فيجن للإنتاج الإعلامي TVision". ويشارك في البطولة باقة من ألمع النجوم أبرزهم آسر ياسين وأحمد داود وصبا مبارك وريم مصطفى وتارا عماد ومحمد شاهين.

كاسبرسكي تطلق لعبة فيديو لرفع الوعي بالأمن الرقمي في العمل

كتب: باسل خالد – وائل الحسيني
أطلقت شركة "كاسبرسكي"، المتخصصة في مجال أمن المعلومات، مهمة بحثية على شكل مغامرة غنية بالمحتوى القصصي تتناول الأمن الرقمي عبر الهاتف المحمول، وتحمل العنوان [Dis]connected. وتغوص المغامرة التفاعلية في الروتين اليومي لشخص يسعى في المستقبل القريب للحفاظ على توازن صحي بين العمل والمعيشة والنجاح في كل من الحياة المهنية والعلاقات الإنسانية.
وتشكل «المهمة-المغامرة» لعبة إلكترونية تنطوي على برنامج تدريبي على التوعية الأمنية التقليدية للشركات، وتوضح منافع اتباع السلوكيات الأمنية في العمل والمعيشة، ويمكن استخدامها لتعزيز ما تعلمه الموظفون، لذا فإنها تعد مناسبة للمشاريع التعليمية والإعلامية على الصعيد الوطني.
ووفقاً لاستطلاع أجرته "كاسبرسكي" حديثاً وشمل ممارسين في مجالات تقنية المعلومات والأمن الرقمي، فإن 50% من الشركات تقدم حالياً دورات تدريبية حول الأمن والسلامة عبر الإنترنت. لكن الموظفين قد يترددون في المشاركة في مثل هذه البرامج التدريبية، معتقدين أنه لا ينبغي إجبارهم على القيام بدور لا يخصهم، بالنظر إلى وجود إدارة متخصصة مسئولة عن الأمن الرقمي، وذلك لأنهم قد لا يدركون كيف يؤثر الأمن الرقمي في حياتهم. وقد يستمرّ الموظفون، حتى بعد تلقي مثل تلك الدورات التدريبية وتعلم أفضل الممارسات، في التصرف كما كانوا يفعلون قبلها.
ويعيش اللاعبون في اللعبة، يومًا كاملاً (24 ساعة) في المستقبل عندما يعد مساعدو المنزل الأذكياء وجبة الإفطار، ويجد من يمارس اللعبة أن بعض المشكلات ما زالت مألوفة للناس بالرغم من التقدم التقني الهائل. فعلى الشخصيات في اللعبة، مثلاً، أن تخوض بالتزامن في عدد من مهام العمل والمسائل الشخصية. وتحبّ الشخصيات عملها في شركة رائدة لتصنيع الغرسات، يُنتظر أن يستحوذ عليها أحد المنافسين، لكن شروط الاستحواذ تعتمد كثيرا على مدى نجاح تنفيذ اللاعبين لمشروعاتهم في العمل. أما في حياتهم الخاصة، فلا يقتصر الهدف على الحفاظ على العلاقة مع شركاء الحياة الذين يشعرون بالضيق بسبب قلة الوقت الذي تقضيه شخصيات اللعبة معهم، ولكن يمتد الهدف إلى الحفاظ أيضا على علاقات جيدة وبناءة مع الزملاء.

محرك بحث Petal من "هواوي" يتوسع في الدليل الاسترشادي بالتعاون مع "نون"

Petal Search | noon

كتب: باسل خالد – وائل الحسيني
أصبح بإمكان مستخدمي أجهزة "هواوي" استكشاف المزيد من المنتجات من خلال محرك بحث Petal مباشرة، بما فيها البقالة والإلكترونيات والأثاث والأزياء والعناية الشخصية والأجهزة
أعلنت شركة "هواوي" عن إبرام شراكة استراتيجية مع شركة نون للتجارة الإلكترونية، والتي تتيح بموجبها لمستخدميها التوسع في قدرات التسوق، واستكشاف منتجات إضافية عبر شاشة أجهزتهم.
ويعد محرك بحث Petal التطبيق الأصلي من خدمات هواوي للأجهزة المحمولة (HMS) والمثبت مسبقاً على هواتف "هواوي" الذكية وأجهزتها اللوحية العاملة بنظام التشغيل EMUI 10.1، والإصدارات الأحدث.
إن الشراكة الإقليمية تتيح لمستخدمي محرك بحث Petal الوصول إلى ملايين المنتجات بشكل سهل وسلس على منصة نون الرقمية، والتي سيستفيد منه أكثر من 20 مليون مستخدم لمحرك البحث شهريا. ويضم هذا الموقع العملاق المتخصص في التجارة الإلكترونية أكثر من 15 فئة، بما فيها الأزياء والإلكترونيات والبقالة والعناية الشخصية والأجهزة والمعدات. وفي معرض تعليقه، قال لو جنيغ، مدير تطوير النظام الإيكولوجي للأجهزة وقسم العمليات لمنطقة الشرق الأوسط وأفريقيا، مجموعة هواوي لأعمال المستهلكين: "إن شراكتنا الاستراتيجية مع "نون" سوف يستفيد منها المستهلكون لدينا، ذلك أنها تتيح لهم مجموعة هائلة من العروض والمنتجات الجديدة. ومن ثمار هذا التعاون إننا سوف نتوسع في طيف كبير من الخدمات، والتي ستوفر لمستهلكينا خيارات ومميزات متزايدة. وإننا على ثقة بأن الشراكة سوف تعزز التجارب الثرية والمتكاملة التي يوفرها محرك البحث Petal بالفعل".
وتجدر الإشارة إلى أن محرك بحث Petal يتيح خدماته عبر أكثر من 100 شراكة مع مؤسسات وشركات بالمنطقة، ويعمل وفق منظومة ذكاء اصطناعي، ويوفر عددا من المزايا والقدرات والخدمات في عدة مجالات، مثل الأخبار والفيديوهات والصور والتسوق ورحلات الطيران والأعمال المحلية، وغيرها الكثير، بهدف مساعدة مستخدميه على الوصول إلى الاحتياجات على نحو سلس.

وفقا لتقرير "معلومات الوزراء":

الصين تقود سوق الألعاب عبر الانترنت بإيرادات 44 مليار دولار وتليها أمريكا 37 مليار دولار

صورة الألعاب الإلكترونية

كتب: محمد الخولي – باسل خالد

أصدر مركز المعلومات ودعم اتخاذ القرار بمجلس الوزراء، تقريراً معلوماتياً حول الألعاب الإلكترونية تناول خلاله مراحل تطور هذه الألعاب وعدد اللاعبين على مستوى العالم، وإيرادات الألعاب الإلكترونية، ومخاطرها، والإجراءات التي تبنتها الدول لمواجهة خطر إدمان هذه الألعاب.

وأوضح التقرير أنه في عام 2020، كان هناك 2.69 مليار لاعب لألعاب الفيديو في جميع أنحاء العالم، وحققت سوق الألعاب العالمية إيرادات بقيمة 159.3 مليار دولار لعام 2020، جاء نصفها تقريبًا من سوق آسيا والمحيط الهادئ، وكان النمو مدفوعًا بالطلب من 1.5 مليار لاعب، ومن المتوقع أن تصل أرقام عام 2023 إلى 3.07 مليار لاعب بإيرادات تقدر بنحو 189.3 مليار دولار، حيث أصبحت ألعاب الفيديو شائعة جدًا على نطاق واسع لدرجة أن بعض اللاعبين يقومون ببث مقاطع فيديو لأنفسهم وهم يلعبون ألعاب الفيديو في المنزل ويكسبون مئات وآلاف الدولارات من خلال القيام بذلك.

عمالقة التكنولوجيا

وأصبح هذا قطاعًا آخر لتوليد الإيرادات في سوق ألعاب الفيديو، كما تتطلع شركات التكنولوجيا إلى أن تكون لها حصة من هذه الإيرادات، وضع عمالقة التكنولوجيا مثل، Google وMeta وApple خططًا لدخول صناعة ألعاب الفيديو.

وتسيطر منطقة آسيا والمحيط الهادئ على النسبة الكبرى من الإيرادات، وتعتبر الصين هي الرائدة في سوق الألعاب الإلكترونية العالمية من حيث عدد اللاعبين والمبيعات، فقد وصل عدد اللاعبين إلى 665 مليون لاعب في عام 2020، وترجم هذا العدد إلى 44 مليار دولار من المبيعات لعام 2020.

وتأتي الولايات المتحدة في المركز الثاني خلف الصين بأكثر من 244 مليون لاعب بإيرادات بلغت 37 مليار دولار عام 2020. فالصين على الرغم من كونها بدأت متأخرة في مجال الألعاب وكانت سوقًا صغيرة في البداية، فقد تصاعدت إلى قمة عالم الألعاب.

> 159 مليار دولار حجم إيرادات سوق الألعاب الإلكترونية عالميا.. والإدمان أخطر التهديدات

وكذلك رغم فرض الحكومة الصينية بالفعل حظرًا لمدة 14 عامًا على واردات ومبيعات أجهزة الألعاب وسط مخاوف من إدمان الشباب على الألعاب، فإن سوق ألعاب الكمبيوتر الشخصي الصيني ازدهرت، غير المدرج في الحظر، وسرعان ما أفسح أسلوب اللعب من خلال الكمبيوتر الشخصي المجال للمعاملات الدقيقة، ثم ألعاب الشبكات الاجتماعية مثل Farmville التي كانت ذات شعبية كبيرة، وفي النهاية، ألعاب الهاتف المحمول في سياق League of Legends.

رفع حظر وحدة التحكم في الألعاب

ومنذ عام 2015، بعد عام من رفع حظر وحدة التحكم في الألعاب، حققت الصين إيرادات ألعاب أكثر من الولايات المتحدة، حيث وصلت الأرقام إلى مستوى قياسي في عام 2016 ثم تباطأت في عام 2018، عندما شهد إجراء حكومي آخر تجميد تراخيص ألعاب جديدة بسبب تجدد المخاوف من إدمان الألعاب بين الشباب.

وتأتي اليابان وكوريا الجنوبية وألمانيا ضمن أكبر خمس أسواق للألعاب، حيث تستمر سوق الألعاب اليابانية الناضجة نسبيًا في النمو، حيث وصل إلى ما يقرب من 19 مليار دولار من العائدات لعام 2020، وفي المركزين الرابع والخامس، توجد كوريا الجنوبية وألمانيا، حيث بلغت قيمتهما 6.56 مليارات دولار ونحو 6 مليارات دولار على التوالي.

أعمار اللاعبين

وتناول تقرير مركز المعلومات عدد الساعات التي يقضيها اللاعبون في ألعاب الفيديو في الأسبوع، حيث أكد أنه في عام 2020 قضى اللاعبون في الفئة العمرية بين (18 – 64) في جميع أنحاء العالم 6.33 ساعات في المتوسط أسبوعيًا في لعب ألعاب الفيديو، وقضى حوالي 26% بين (1 – 5) ساعات في لعب الفيديو، و19% قضوا بين (6 – 10) ساعات، و7% أكثر من 20 ساعة في الأسبوع. وعلى مدار عامين متتاليين سجلت ألمانيا أعلى متوسط أسبوعي لوقت اللعب بما يقرب من 7 ساعات في الأسبوع، وهو انخفاض بنسبة 13% مقارنة بعام 2019، وسجلت كوريا الجنوبية أدنى مستوى بـ 5.04 ساعات، وتأتي المملكة المتحدة في المرتبة الثانية بمعدل 6.89 ساعات في الأسبوع، بينما تأتي في المرتبة الثالثة الولايات المتحدة بمعدل 6.76 ساعات في الأسبوع.

وأشار التقرير إلى أن ألعاب الفيديو أو الألعاب الإلكترونية هي مجرد وسيلة للتسلية والترفيه، إلا أن الإفراط في ممارسة الألعاب يؤدي إلى الإدمان، وفي 25 مايو 2019، صوتت منظمة الصحة العالمية رسميا لاعتماد "اضطراب الألعاب" كإدمان سلوكي.

التأثيرات النفسية

ووفقًا لمنظمة الصحة العالمية، لا تتضمن المعايير قدرًا معينًا من الساعات التي يتم قضاؤها في اللعب، ولكن يعتبر الشخص يعاني من حالة "اضطراب الألعاب" عندما يكون غير قادر على التوقف عن اللعب، على الرغم من أنه يتعارض مع مجالات أخرى في حياته، مثل العلاقات الأسرية والمدرسة والعمل والنوم، وعادة ما تستمر هذه المشكلات لمدة عام واحد على الأقل، كما يمكن أن يؤدي إدمان الألعاب إلى مشكلات مختلفة، على صعيد التأثيرات النفسية، وقضايا المشاركة الاجتماعية، والتغييرات في نمط الحياة، والمشكلات الأكاديمية في ظل قضاء معظم الوقت في الألعاب وعدم وجود وقت يُقضى في الدراسة، وزيادة العدوانية أو العنف.

وأكد التقرير إلى أن العديد من الدول تحاول حل هذه المشكلة –إدمان الألعاب–، ففي كوريا الجنوبية، أصدرت الحكومة قانونًا يحظر وصول الأطفال دون سن 16 عامًا إلى الألعاب عبر الإنترنت بين منتصف الليل والساعة 06:00 صباحًا، وفي اليابان، يتم تنبيه اللاعبين إذا كانوا يقضون أكثر من مقدار معين من الوقت كل شهر في ممارسة الألعاب.

التنمر عند اللعب

أما في الولايات المتحدة وبريطانيا كان التعقيب على هذه المشكلة ضئيلًا؛ حيث لا يتم استخدام الإدمان كمصطلح رسمي في الولايات المتحدة حتى الآن، ولكن الباحثين والأطباء ما زالوا قلقين بشأن بعض أنماط السلوك التي يرونها، وفي بريطانيا، أفاد العديد من الأطفال الذين تتراوح أعمارهم بين 10 و 16 عامًا أن سلوك أصدقائهم أصبح أكثر عدوانية وتنمرًا عند اللعب عبر الإنترنت، كما تفرض الصين أقصى قيود في العالم على ألعاب الفيديو، فقد تبنت السلطات قواعد جديدة من أجل "الحماية الفعالة للصحة البدنية والعقلية للقصر"، حيث يُسمح للأطفال دون سن 18 عامًا بلعب الألعاب عبر الإنترنت فقط بين الساعة 8 مساءً و 9 مساءً أيام الجمعة والسبت والأحد والعطلات الرسمية.

وتعد هذه القواعد هي الأكثر تقييدًا في العالم، وتؤثر على عشرات الملايين من الأشخاص؛ حيث يُعتقد أن حوالي ثلثي الأطفال الصينيين يلعبون الألعاب عبر الإنترنت بانتظام، ولكن الفكرة ليست جديدة، فالصين قلقة بشأن إدمان ألعاب الفيديو.

اللاعبون المحترفون

ويتطلب "نظام مكافحة الإدمان" في الصين من اللاعبين استخدام أسمائهم الحقيقية ورقم هوية صادر عن الحكومة للعب على الإنترنت وإخراجهم من اللعبة عند انتهاء الوقت المخصص لهم، وهناك وعود بمراقبة أكثر صرامة، وتختبر شركة Tencent، أكبر شركة لألعاب الفيديو في الصين، برامج التعرف على الوجه لضمان عدم تمكن اللاعبين المحترفين من استخدام أوراق اعتماد الآخرين، وبعد الإعلان عن القواعد الجديدة، تراجعت أسهم Tencent و NetEase المنافسة قليلًا، وقد تكون العواقب أكثر إيلامًا على المدى الطويل.

> 2.69 مليار لاعب لألعاب الفيديو في جميع أنحاء العالم وتوقعه بالنمو إلى 3.07 في عام 2023

وعلى الرغم من إعلان منظمة الصحة العالمية "اضطراب الألعاب" كإدمان سلوكي عام 2019، فإنه خلال جائحة كورونا، دعمت منظمة الصحة العالمية ألعاب الفيديو على الإنترنت؛ حيث اشتركت منظمة الصحة العالمية مع صانعي ألعاب الفيديو الرئيسيين لدعم الألعاب عبر الإنترنت كوسيلة لإبقاء الأفراد في الداخل للمساعدة في مكافحة فيروس كورونا المستجد، وفي منتصف مارس 2020، أعلنت أكبر شركة اتصالات في إيطاليا أن حركة الإنترنت زادت بأكثر من 70% في الأيام التي تلت فرض الحكومة قواعد الحجر الصحي، والسبب الرئيسي وراء الارتفاع هو زيادة ممارسة ألعاب الفيديو مثل Fortnite و Call of Duty.

التحفيز الذهني

وفي الولايات المتحدة، أبلغت شركة Verizon لخدمات الإنترنت عن قفزة بنسبة 75% في نشاط الألعاب على شبكاتها خلال الأسبوع الثاني من شهر مارس 2020، عندما بدأت توجيهات البقاء في المنزل في التنفيذ، ويعتقد الأفراد في الولايات المتحدة أن ألعاب الفيديو لها أثر إيجابي؛ حيث يرى 90% من اللاعبين أن ألعاب الفيديو تجلب المتعة، فيما يرى 79% أن الألعاب يمكن أن تكون مصدر إلهام، و87% يرون أنها بمثابة تحفيز ذهني، ويرى 87% أنها تساعد على تخفيف الضغط والتوتر، و 81% يعتقدون أنها تساعد على بناء روح التعاون والعمل الجماعي.

مقابل 3.6 مليار دولار: "سوني" تشترى "بونجي" مطور ألعاب الفيديو الأمريكية

PlayStation

كتبت: نهلة مقلد – باكينام خالد

كشفت مجموعة "سوني" أنها قامت بشراء شركة «بونجي» Bungie Inc، مطور ألعاب الفيديو الأمريكية الذي يقف وراء امتياز Destiny الشهير، مقابل 3.6 مليار دولار، لتعزيز استوديوهات صناعة الألعاب لديها.

الصفقة التي تم الإعلان عنها، مؤخرا، هي ثالث عملية استحواذ مهمة لألعاب الفيديو يتم الإعلان عنها هذا الشهر، بعد شراء مايكروسوفت لشركة أكتيفيجن بليزارد مقابل 69 مليار دولار قبل أسبوعين، وصفقة شركة تايك تو إنتراكتف وزينجا.

إن شراء «بونجي» سيمنح «سوني» خطوة متقدمة في المنافسة خصوصاً أن واحدة من أشهر الألعاب سلسلة Call of Duty الضخمة، يمتلكها الآن منافس «سوني» الرئيسي من خلال «أكتيفيجن». أفادت «بلومبيرج نيوز» أن مايكروسوفت ملتزمة بإطلاق ألعاب Call of Duty الثلاث التالية على الأقل على «بلاي ستايشن» من «سوني»، ولكن في النهاية، قد تنقل مايكروسوفت السلسلة حصرياً إلى وحدة تحكم «إكس بوكس» وأجهزة الكمبيوتر التي تعمل بنظام ويندوز، وقد ترى سوني أن Destiny هو ردها.

"سوني" هي شركة اقتناء متعطشة لاستوديوهات ألعاب الفيديو، على الرغم من أن «بونجي» هي إلى حد بعيد أكبر صفقة لها في العقد الماضي. عادةً ما تشتري شركة الترفيه والتكنولوجيا اليابانية العملاقة استوديوهات أقل شهرة وتعززها بموارد التسويق والتطوير، كما فعلت مع Naughty Dog و Guerrilla Games. تمتلك سوني أيضاً حصصاً أقلية في بعض شركات الألعاب الكبرى، مثل «إيبك جيمز»، الشركة المصنعة «فورتنايت».

في السنوات الأخيرة، قامت سوني ببعض عمليات الاستحواذ الصغيرة، لا سيما ألعاب Insomniac التي تتخذ من كاليفورنيا مقراً لها في عام 2019 وHousemarque الفنلندية، بهدف تعزيز مكتبها الخاصة بعروض بلاي ستايشن الحصرية.

من جهتها، ركزت مايكروسوفت على تعبئة خدمة الاشتراك الخاصة بها، Xbox Game Pass، المليئة بالألعاب الكبيرة والصغيرة، ويبقى مخطط سوني هو تطوير الأفلام الضخمة وإبقائها حصرية على بلاي ستايشن – وهي استراتيجية ساعدت بلاي ستايشن 4 على بيع أكثر من 116 مليون وحدة.

ساعدت شركة «بونجي بلفيو»، ومقرها واشنطن، والتي تأسست في عام 1991، في وضع «إكس بوكس» على الخريطة مع امتياز Halo وتم شراؤه من مايكروسوفت في 2000. في عام 2007، تفاوض الاستوديو على استقلاله وانسحب من مايكروسوفت للعمل على الشيء الكبير التالي مع «أكتيفيجن». انتهت هذه العلاقة في عام 2019 وبدأ بونجي النشر الذاتي وتشغيل Destiny بشكل مستقل.

بدلاً من إصدار إيقاع منتظم من التتابعات، قررت بونجي الاستمرار في تشغيل وتوسيع اللعبة الأحدث، Destiny 2. اللعبة الأساسية مجانية، بينما تقوم بونجي بإصدار التوسعات والموسم المليء بالمحتوى الجديد بانتظام. كانت هذه الخطوة ناجحة؛ حيث جذبت أكثر من 20 مليون لاعب منذ عام 2019، وفقاً لـ«بونجي».

خلال 2022: توقعات بهبوط أسعار معالجات الرسومات

كتب: محمد الخولي – باكينام خالد

يبدو أن عشاق ألعاب الفيديو والمتخصصين بتصميم الرسومات سيكونون على موعد مع بعض الأخبار السارة خلال عام 2022، وذلك بعد معاناة طويلة بسبب النقص الحاد في وحدات معالجة البيانات GPU التي تضاعفت أسعارها لثلاثة أضعاف في الكثير من الأحيان.

بحسب ما ذكره موقع Techradar، فإن العديد من المصادر قد ذكرت أن سوق وحدة معالجة الرسومات آخذ في الاستقرار أخيراً بالرغم من عدم وجود تحسن ملموس في الوقت الحالي، وخصوصاً بعد التطورات التي طرأت على سوق العملات الرقمية مؤخراً.

وتعمل كل من نفيديا وAMD وإنتل –التي تسعى للمنافسة في هذا المجال– على مواجهة تحديات تكاليف التصنيع بسبب النقص الكبير في أشباه الموصلات والشرائح، وتسعى كل منها لتأمين مخزون يساعدها على زيادة الإنتاج لتلبية النقص الحاد في سوق وحدات معالجة الرسومات.

بغض النظر عن تكاليف التصنيع، تجدر الإشارة إلى أن أسعار وحدة معالجة الرسومات قد انخفضت في العام الماضي، قبل أن ترتفع بشكل حاد مرة أخرى بالتزامن مع التطورات في العملة المشفرة، وبلغت الأسعار ذروتها خلال شهر مايو من العام الماضي، وانخفضت بشكل كبير في يوليو قبل أن تعاود الارتفاع لتنخفض منذ شهر نوفمبر من العام الماضي.

في " LEAP 2022 ": مانيج انجن تستعرض حلولها الشاملة لإدارة وأمن تكنولوجيا المعلومات والامتثال

كتب: محمد العطار – وائل الحسيني

كشفت شركة "مانيج إنجن"، المتخصصة بإدارة تقنية المعلومات المؤسسية والتابعة لمجموعة زوهو، عن مشاركتها في مؤتمر LEAP 2022، والذي سيُقام في الفترة من 1-3 فبراير 2022 في واجهة الرياض للمعارض والمؤتمرات ستجمع هذه المنصة العالمية أفضل العقول في العالم من خبراء التقنيات المستقبلية الرائدة، وستعرض مانيج إنجن من خلاله أحدث التقنيات التي تلبي المتطلبات الديناميكية للمؤسسات و الشركات في المملكة العربية السعودية.

من جهته قال نيرمال مانوهاران، المدير الإقليمي لمبيعات "مانيج إنجن": "يعد التحول الرقمي عاملاً تمكينياً رئيسياً لمستقبل المؤسسات، وهو الاتجاه التكنولوجي السائد مع الاستثمارات الضخمة التي يتم ضخها في مجال الأمن السيبراني والتعدد السحابي والذكاء الاصطناعي. إن المستقبل الواعد للتحول الرقمي في عالم الأعمال بالغ الأهمية، حيث تهدف المملكة إلى بناء حكومة رقمية واقتصاد رقمي كجزء من خطة الإصلاح لرؤية 2030.

كما تعد السعودية سوقًا مهمة لـ ManageEngine، حيث يمثل مؤتمر LEAP منبراً مثالياً للترويج لعلامتنا التجارية ومناقشة مجتمع القنوات المحلية والعملاء المحتملين حول رؤيتنا واستراتيجيتنا وخارطة طريقنا

وستسلط مانيج إنجن الضوء على ServiceDesk Plus، منتجها الرائد في إدارة خدمات تكنولوجيا المعلومات وحلول خدمة المعلومات ITIL® التي يستخدمها متخصصو ITSM على مستوى العالم؛ برنامج Desktop Central لإدارة برامج الكمبيوتر، أداة إدارة نقطة النهاية الموحدة التي يستخدمه متخصصو ITSM على مستوى العالم؛ Desktop Central، أداة إدارة نقطة النهاية الموحدة؛ حل Log360 من الجيل التالي من SIEM، والذي يوفر إمكانات UEBA لتحليلات التهديدات الاستباقية باستخدام الذكاء الاصطناعي والتعلم الآلي؛ و PAM360، وهي حلولها المتطورة لإدارة الوصول والصلاحيات.

ستسلط الشركة أيضًا الضوء على Application Control Plus، والذي يمكّن المؤسسات من الحصول على نظرة شاملة لشبكتها ويضمن حدوث الوصول المصرح به فقط، مما يقلل من الهجوم على المؤسسة.

ومع تزايد رقمنة الشركات وتطور مشهد التهديدات العالمية باستمرار، أصبحت خصوصية البيانات وحمايتها الآن أولوية قصوى للمؤسسات، مثل العديد من البلدان، سنّت المملكة العربية السعودية قانون حماية البيانات الشخصية الخاص بها ليصبح ساري المفعول في شهر مارس، وبموجب الأحكام الجديدة، ستتم حماية جميع معلومات التعريف الشخصية للمقيمين في المملكة العربية السعودية.

ستستخدم مانيج إنجن نظام LEAP 2022 كمنصة لتسليط الضوء على كيفية مساعدة حلولها للمؤسسات على الامتثال لمختلف المعايير واللوائح والقوانين المتعلقة بأمن البيانات وإدارتها.

سيكون ManageEngine في الجناح H3F20# حيث يمكن للعملاء والشركاء الاجتماع مع خبراء المنتجات والتكنولوجيا لمعرفة المزيد حول كيفية توفير حلول ManageEngine المبتكرة للتعاون ومساعدة المؤسسات على التقدم رقميا.

لفاقدي البصر: نظارة ثلاثية الأبعاد للمساعدة على المشي

كتب: نهلة مقلد – محمد العطار

على غرار العصا الذكية، التي تساعد فاقدي البصر على استكشاف العقبات التي تواجههم أثناء سيرهم، طور علماء من جامعة ميونيخ التقنية (TUM) نظارات واقية تعمل بالأشعة تحت الحمراء، يمكنها أن تقدم مزيداً من الاستقلالية للمكفوفين أثناء السير وتجنبهم عقبات الطريق، وذلك عبر اتصالها بمنصات يتم شبكها على الذراعين، وتعطي اهتزازاً عند مواجهة أي عقبات.

وكشف فريق العلماء الذي قام بابتكار النظارة الجديدة قولهم، إنها تقدم نهجاً واعداً نحو استخدام التكنولوجيا لتمكين فاقدي البصر من التنقل بحرية عبر تقديمها مزايا جديدة لا توفرها العصا الإلكترونية، مثل اكتشاف العوائق على مسافة أبعد، كما أنها تبقي أيديهم خالية أثناء التنقل ما يمنحهم مزيداً من الثقة والأمان أثناء سيرهم وفقا لما ذكرته صحيفة «إندبندنت» البريطانية.

تعمل النظارة الجديدة باستخدام زوج من كاميرات الأشعة تحت الحمراء يتم إدخالها في نظارات واقية مطبوعة بتقنية ثلاثية الأبعاد، تلتقط هذه الكاميرات صورة مجسمة يتم إرسالها إلى كمبيوتر صغير يقوم بإنشاء خريطة للمنطقة المحيطة بالمستخدم، وتتم برمجة هذه الخريطة في مصفوفة اهتزاز ثنائية الأبعاد، تنقل المعلومات إلى المستخدم عبر منصات الاهتزازات المثبتة على الذراعين، ويزداد بشكل مكثف كلما اقتربوا من العقبات، بطريقة تشبه إلى حد كبير ردود الفعل كما تساعد النظارة الجديدة مستخدميها على التنقل في الظلام الحالك، وهي ميزة تعني أنها قد تكون مفيدة لحالات استخدام أخرى لغير المعاقين.

وأجرى العلماء تجربة على عينة من فاقدي البصر ارتدوا هذه النظارة وتمكنوا من تجاوز العقبات بدقة تصل إلى 98%، وتمكن جميع المستخدمين من إكمال المهمة وأظهروا تحسناً في الأداء على مدى عمليات تشغيل عدة.

مع عزل الضوضاء: موبفوى تطلق سماعة لاسلكية جديدة

كتب: محمد الخولي – وائل الحسيني

أطلقت شركة " موبفوى " السماعة Earbuds ANC اللاسلكية الجديدة المزودة بوظيفة عزل الضوضاء الفعالة، وأعلنت أن سعرها يبلغ 60 دولارًا.

وأوضحت الشركة الصينية أن السماعة الجديدة تمتاز بتشغيل يبلغ 4.5 ساعات عند تشغيل وظيفة عزل الضوضاء الفعالة، بينما يصل التشغيل إلى 21 ساعة مع علبة الشحن، التي تشحن عبر منفذ USB Type C.

وتدعم السماعة تقنية Bluetooth 5.0، ويمكن شحنها بالكامل في 1.2 ساعة. وتشتمل على مشغلات 13 ملم، تضمن جودة صوت فائقة.

وبالسطح اللمسي يمكن استعمال السماعة للتحكم في تشغيل الموسيقى أو المكالمات الهاتفية كما تدعم السماعة التشغيل بالأوامر الصوتية.

لكشفه عن الكلمات المخفية: "تويتر" تعلق حسابا في لعبة «ووردل»

كتب: محمد حلمي – محمد شوقي

أغلقت «تويتر» حسابًا آليًا كان يشتم مستخدمي لعبة «ووردل» التي تحقق رواجاً كبيراً في الأسابيع الماضية ويكشف لهم حل أحجية الغد واستقطبت اللعبة الإلكترونية التي تقوم على اكتشاف كلمة من خمسة أحرف يومياً، ملايين الأشخاص، غير أن الحساب بدا مصمماً على تنغيص فرحة أولئك الذين يشاركون نتيجتهم في اللعبة عبر تويتر.

وأوضح ناطق باسم الشبكة الاجتماعية العملاقة لوكالة «فرانس برس»، أن الحساب «تم تجميده لانتهاكه قواعد تويتر بشأن الحسابات الآلية، ولإرساله تغريدات مع وضع إشارات (أسماء مستخدمين) غير مستحبة».

وكان الحساب الآلي يرد تلقائياً على اللاعبين الذين ينشرون نتائجهم مع رسالة مفادها «هل تعلم؟ لا شأن لنا بأذواقك الفنية الرديئة، ولتلقينك درساً، كلمة الغد هي».

وأكدت تويتر أنها لا تتسامح مع استخدام أدوات منصتها لإزعاج المستخدمين الآخرين.

وتوضح «تويتر» خصوصاً في قواعد استخدامها، أن الإشارات أو الردود أو الرسائل المباشرة غير المطلوبة والعدوانية المرسلة بصورة جماعية، قد تدفع بالمنصة إلى تعليق أو إغلاق الحسابات المعنية.

وتقوم اللعبة على مبدأ بسيط يتمثل في اكتشاف كلمة كل يوم من خمسة أحرف، وفي ست محاولات كحد أقصى، بما يشبه مبدأ لعبة «ماسترمايند».

وعلى الرغم من أنها متاحة حصراً عبر موقع إلكتروني (من دون تطبيق للأجهزة المحمولة)، حققت اللعبة انتشاراً كبيراً خصوصاً بفضل تشارك النتائج عبر الشبكات الاجتماعية مع إخفاء الحل.

وربما نجحت الجهة القائمة على الحساب في اكتشاف الكلمات ببساطة من خلال الاطلاع على شيفرة المعلوماتية الخاصة بالموقع الإلكتروني

في مارس المقبل: ريكو تطلق كاميرا Theta X ببطارية قابلة للاستبدال 360 درجة

كتب: وائل الحسيني – محمد العطار

أطلقت شركة ريكو " Ricoh " الكاميرا Theta X الجديدة من فئة الكاميرات 360 درجة. وذكرت أنها ستطرحها في الأسواق العالمية في مارس المقبل.

وأوضحت الشركة اليابانية أنها الكاميرا تمتاز بشاشة كبيرة تعمل باللمس، وبطارية قابلة للاستبدال، ومستشعرين بدقة 48 ميجابكسل للحصول على صور بجودة فائقة.

وتشبه هذه الكاميرا الموديل Theta Z1 مع اختلاف بينهما يتمثل في الشاشة قياس 2.25 بوصة على الجانب، تتيح التحكم في الكاميرا ومعاينة الصور الملتقطة، للاستغناء عن تطبيق الهاتف الذكي لاستعمال الكاميرا الجديدة.

وتشتمل باقة التجهيزات التقنية على مستشعر بدقة 48 ميجا بكسل على كل جانب، وعند تجميع الصور 360 درجة فإنها تظهر بدقة تبلغ 60 ميجا بكسل تقريبا، ويمكن للكاميرا أيضاً تسجيل مقاطع الفيديو 360 درجة بدقة 5760 x 2880 بكسل وبسرعة 30 صورة في الثانية. كما قامت الشركة اليابانية بتحسين وظيفة تثبيت الصورة مقارنة بكاميرات Theta الأقدم.

وتؤكد الشركة أنها أول كاميرا من هذه السلسلة مزودة ببطارية وبطاقة ذاكرة خارجية microSD قابلتين للاستبدال، مما يسهل التعامل مع الكاميرا، ويمكن المصور من التحكم في الكاميرا عبر تطبيق الهاتف الذكي ونقل الصور إليه. وأشارت الشركة إلى تجميع الصور ومقاطع الفيديو على الكاميرا مباشرة في الوقت الفعلي، مما يقلل الوقت اللازم لمعالجة الصور على الهاتف الذكي أو الحواسيب بدرجة كبيرة. وتشتمل الكاميرا على وحدة GPS لتخزين بيانات الموقع على الصور، ومنفذ USB-C للشحن.

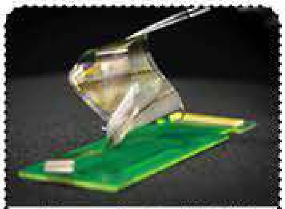

بتقنيات الذكاء الاصطناعي: مستشعر جديد لتشخيص أكثر دقة للدماغ البشري

كتب: باسل خالد – وائل الحسيني

طور فريق من المهندسين وجراحي الأعصاب بجامعة كاليفورنيا في سان دييجو مستشعراً جديداً يجعل الإنسان أكثر اندماجاً مع تقنيات الذكاء الاصطناعي، حيث يقوم بتخطيط الدماغ البشري وتسجيل الإشارات الكهربائية بدقة لم يسبق لها مثيل. كما يساعد هذا الجهاز بشكل عام على تغيير فهمنا للدماغ البشري إلى الأفضل، ويتيح للأطباء تشخيصاً أدق للأمراض التي تصيب المخ مثل السرطان والصرع والزهايمر وعلاجها بشكل أفضل.

وقام فريق العلماء بنشر ورقة بحثية حول اكتشافه الجديد بمجلة «Science Translational Medicine»، وقالوا إنهم استخدموا قضبان البلاتين بدلاً من أجهزة الاستشعار البلاتينية المسطحة المستخدمة حالياً، ما مكنهم من ابتكار مستشعر يبلغ حجمه تقريباً عُشر حجم شعرة الإنسان، وبدقة استشعار تبلغ 100 ضعف الموجودة حالياً.

ويفتح المستشعر الجديد الباب أمام اندماج البشر بشكل أفضل مع الذكاء الاصطناعي، حيث يمكن استخدامه في تحسين تقنيات واجهة الكمبيوتر والدماغ البشري، مما يعني أنه بات من الممكن في القريب زرع شرائح الكمبيوتر في عقول البشر، مما يسمح بتصفح مواقع الإنترنت والتواصل مع تقنيات الذكاء الاصطناعي عبر إشارات المخ.

الجهاز الجديد يشبه مستشعرات تخطيط كهربة القلب التي يتم استخدامها أثناء جراحة الدماغ المفتوحة لقياس الإشارات الكهربائية من الدماغ البشري من أجل تحديد الأنسجة النشطة. وتساعد الجراحين على تحديد موقع أورام الدماغ بشكل أفضل لإزالتها.

أبل: تطرح خدمة جديدة للدفع بهاتف آى فون

كتب: نهلة أحمد – محمد العطار

تستعد شركة " أبل " العالمية لتكنولوجيا المعلومات لتطوير خدمة جديدة لتحويل الهواتف الذكية آي فون إلى جهاز للدفع الإلكتروني، حيث ستسمح هذه الخدمة للشركات بقبول المدفوعات مباشرة على الهواتف دون حاجة إلى تجهيزات إضافية.

وذكرت وكالة بلومبرج للأنباء أن تطوير الخدمة متوقع منذ استحواذ أبل على شركة موبي ويف الكندية مقابل 100 مليون دولار في 2020 واشتهرت الشركة الكندية بتطوير تكنولوجيا تتيح قبول المدفوعات الإلكترونية بنقرة على الهاتف الذكي.

وتعني خدمة أبل الجديدة أن التجار لن يظلوا في حاجة إلى معدات طرف آخر مثل أجهزة شركة سكوير لإدارة المدفوعات الإلكترونية. كما ستدمج الخدمة الجديدة في تقنية الدفع الإلكتروني على هواتف آي فون.

وسيتمكن العملاء من الدفع بلمسة لأجهزة آي فون التاجر ببطاقة الائتمان أو بهاتف آي فون آخر. ومن المنتظر أن تستخدم هواتف آي فون شريحة من نوع إن إف سي لتشغيل هذه الخدمة.

يُذكر أن أبل أطلقت في الأسبوع الماضي الإصدار الجديد من نظام تشغيل الأجهزة الذكية آي أو إس 15.3، والذي يتضمن إصلاح العديد من الثغرات الأمنية بما فيها ثغرة في متصفح الإنترنت سفاري، كانت تتيح للمواقع التي يزورها المستخدم، معرفة تاريخ تصفحه للإنترنت ومعلومات شخصية أخرى عنه.

بقلم

كيفين لي ، وشوبو سينجوبتا

شركة ميتا

حواسيب أبحاث " AI" الخارقة .. التقنية الأكثر تقدماً لدى ميتا" 2 - 2 "

وقد أظهرت القياسات المبكرة للحواسيب الخارقة العاملة بالذكاء الاصطناعي (RSC)، مقارنةً بالبنية التحتية البحثية والإنتاجية القديمة لشركة "ميتا"، أنها تدير تدفقات عمل رؤية الحاسوب بقدرة أسرع 20 مرة، كما تدير مكتبة (NCCL (NVIDIA Collective Communication Library أسرع بتسع مرات، وتدرب نماذج NLP كبيرة الحجم ثلاث مرات أسرع. وهذا يعني أن نموذجًا يحتوي على عشرات المليارات من المعاملات يمكنه إنهاء التدريب في ثلاثة أسابيع مقارنةً بتسعة أسابيع فيما مضى.

لا يتعلق تصميم وبناء شيء مثل الحواسيب الخارقة العاملة بالذكاء الاصطناعي(RSC) بالأداء وحده، بل بالأداء على أكبر نطاق، باستخدام أكثر التقنيات تقدمًا اليوم. وعند اكتمال بناء الحواسيب الخارقة العاملة بالذكاء الاصطناعي (RSC)، يقوم نسيج شبكة InfiniBand بتوصيل 16 ألف وحدة معالجة رسومات(GPUs) كنقاط نهاية، مما يجعلها واحدة من أكبر الأنسجة الشبكية حتى يومنا هذا. وبالإضافة إلى ذلك، قمنا بتصميم نظام التخزين المؤقت والتخزين الذي يمكن أن يخدم 16 تيرابايت في الثانية من بيانات التدريب، ونخطط لتوسيع نطاقه حتى 1 إكسابايت.

ومن المهم أن تتسم تلك البنية التحتية بالموثوقية والاستقرار، حيث من المرجح أن تستمر بعض التجارب لأسابيع وتتطلب الآلاف من وحدات معالجة الرسومات. وأخيرًا، يجب أن تكون تجربة استخدام حواسيب الذكاء الاصطناعي(RSC) بأكملها ملائمة للباحثين، حتى تتمكن فرقنا بسهولة من استكشاف مجموعة واسعة من نماذج الذكاء الاصطناعي.

وتضمن ذلك في جزء كبير منه، العمل مع عدد من الشركاء القدامى، وقد ساعد جميعهم في تصميم الجيل الأول من البنية التحتية لحواسيب الذكاء الاصطناعي في عام 2017. وقد عملت Penguin Computing شريكتنا في الهندسة المعمارية وإدارة الخدمات مع فريق العمليات الخاص على انجاز التكامل بين الأجهزة لبدء تشغيل تلك الكتلة الحاسوبية الضخمة، كما ساهموا في إنشاء أجزاء رئيسية من مستويات التحكم، كما زودتنا Pure Storage بحل تخزين قوي وقابل للتطوير، وقد زودتنا NVIDIA بتقنيات حوسبة الذكاء الاصطناعي الخاصة بها، والتي تتميز بأنظمة متطورة ووحدات معالجة رسومات ونسيج InfiniBand ومجموعة مكونات البرامج الخاصة بالكتلة الحاسوبية مثل NCCL.

وقد تم إنجاز ذلك عن بعد خلال فترة الجائحة.

وعلى الرغم من ذلك، فقد كانت هناك تحديات أخرى غير متوقعة نشأت خلال تطوير حواسيب أبحاث الذكاء الاصطناعي وتحديداً انتشار جائحة كورونا. وقد بدا ذلك، كمشروع يدار بالكامل عن بعد، حيث شرع الفريق في التنفيذ بدءاً من مشاركة المستندات البسيطة وحتى عملية تشغيل الكتلة الحاسوبية على مدار نحو عام ونصف كامل. كما تسببت الجائحة في فرض قيود على توريد الرقائق الإلكترونية مما أسفر عن حدوث مشكلات في سلسلة التوريد، جعلت من الصعب الحصول على متطلبات أساسية ومكونات أخرى من بينها، البصريات ووحدات معالجة الرسومات وحتى مواد البناء، والتي كان يتوجب نقلها جميعًا وفقًا لبروتوكولات الأمان الجديدة. ولبناء هذه الكتلة على نحو فعّال وبكفاءة، كان علينا تصميمها من البداية وإنشاء العديد من الاصطلاحات الجديدة تمامًا الخاصة بـ "ميتا" على طول الطريق وإعادة التفكير في الاصطلاحات السابقة. بالإضافة إلى كتابة قواعد جديدة حول تصميمات مراكز البيانات، من بينها التبريد والطاقة وتصميم الحوامل والكابلات والشبكات. وشمل ذلك إنشاء منظومة تحكم جديدة تمامًا، وذلك من بين اعتبارات مهمة أخرى. وكان علينا التأكد من أن جميع الفرق، من البناء والأجهزة إلى البرمجيات والذكاء الاصطناعي، كانت تعمل بخطى ثابتة وبالتنسيق مع شركائنا.

وإلى جانب العمل على النظام الأساسي، كانت هناك حاجة أيضًا إلى وجود حل تخزين قوي يمكن أن يخدم كميات من التيرابايت بعرض النطاق الترددي الخاص بنظام التخزين على مستوى إكسابايت، ويهدف خدمة احتياجات النطاق الترددي والسعة المتزايدة للتدريب على الذكاء الاصطناعي. فمنا ومن الألف إلى الياء، بتطوير خدمات تخزين ومتجر أبحاث الذكاء الاصطناعي (AIR- Store)، ولتحسين نماذج الذكاء الاصطناعي يستخدم AIRStore مرحلة إعداد بيانات جديدة تعالج مجموعة البيانات مسبقًا لاستخدامها في مرحلة التدريب. وبمجرد الانتهاء من مرحلة التحضير والتي تقام لمرة واحدة فقط، يمكن استخدام مجموعة البيانات المعدة لأغراض التدريب المتعددة حتى انتهاء صلاحيتها. ويعمل AIRStore أيضًا على تحسين عمليات نقل البيانات بحيث يتم تقليل حركة المرور العابرة للمناطق على مستوى العمود الفقري لمركز بيانات "ميتا".

كيف يمكن حماية البيانات في هذه الكتلة الضخمة من الحواسيب الخارقة لأبحاث الذكاء الاصطناعي (RSC)

لبناء نماذج ذكاء اصطناعي جديدة تفيد الأشخاص الذين يستفيدون من خدماتنا، سواء كان ذلك لاكتشاف المحتوى الضار أو إنشاء تجارب واقع افتراضي جديدة، فإننا بحاجة إلى تعليم النماذج باستخدام بيانات العالم الحقيقي الواردة من أنظمة الإنتاج لدينا. وقد تم تصميم الحواسيب الخارقة لأبحاث الذكاء الاصطناعي(RSC) من الألف إلى الياء مع مراعاة الخصوصية والأمان، بحيث يمكن لباحثي "ميتا" تدريب النماذج بأمان باستخدام البيانات المشفرة التي ينشئها المستخدمون، والتي لا يتم فك تشفيرها إلا قبل التدريب مباشرة. وعلى سبيل المثال، يتم عزل الكتلة الحاسوبية عن الإنترنت، مع عدم وجود اتصالات مباشرة واردة أو خارجية، حينها يمكن لحركة المرور أن تتدفق فقط من مراكز بيانات إنتاج "ميتا".

ولتلبية متطلبات الخصوصية والأمان، يتم تشفير مسار البيانات بالكامل بطريقة "من طرف إلى طرف" بين أنظمة التخزين لدينا وحتى وحدات معالجة الرسومات والتأكد من وجود الأدوات والعمليات اللازمة للتحقق من تلبية هذه المتطلبات في جميع الأوقات. وقبل استعادة البيانات إلى الكتلة الحاسوبية الضخمة، يجب أن تخضع لعملية مراجعة الخصوصية للتأكد من أنها مجهولة المصدر بشكل صحيح. يتم بعد ذلك تشفير البيانات قبل استخدامها لتدريب نماذج الذكاء الاصطناعي. ويتم حذف مفاتيح فك التشفير بانتظام لضمان عدم استمرار الوصول إلى البيانات القديمة. ونظرًا لأن البيانات لا يتم فك تشفيرها إلا عند نقطة نهاية واحدة في الذاكرة، فيتم حمايتها حتى في حالة حدوث خرق فعلي للمنشأة، وذلك أمر بعيد الاحتمال.

المرحلة الثانية وما يليها

وعلى الرغم من أن التطوير ما يزال مستمرًا ، فقد بدأ تشغيل الحواسيب الخارقة لأبحاث الذكاء الاصطناعي(RSC)، وبمجرد الانتهاء من المرحلة الثانية من بناء تلك الكتلة الضخمة من الحواسيب الخارقة (RSC)، فإننا نعتقد أنه سيكون أسرع حاسوب فائق للذكاء الاصطناعي في العالم، حيث يعمل بأداء يصل إلى نحو 5 إكسافلوبس من الحوسبة المختلطة في الدقيقة. وخلال عام 2022، سنعمل على زيادة عدد وحدات معالجة الرسومات من 6080 إلى 16 ألفًا، مما سيزيد من أداء وقدرات تدريب الذكاء الاصطناعي بأكثر من مرتين ونصف. وسيتوسع نسيج InfiniBand لدعم 16 ألف منفذ في هيكل من طبقتين بدون زيادة في التحميل. وسيكون لنظام التخزين عرض نطاق ترددي مستهدف يبلغ 16 تيرابايت في الثانية وسعة على نطاق إكسابايت لتلبية الطلب المتزايد. ونتوقع أن يمكننا هذا التغيير في الطاقة والقدرة الحسابية، من إنشاء نماذج ذكاء اصطناعي أكثر دقة لخدماتنا الحالية، وكذلك صناعة تجارب جديدة تمامًا للمستخدم، خاصة في عالم "ميتافيرس" وستساعدنا استثماراتنا طويلة الأجل في تعلم الآلة وفق القدرات الذاتية، في بناء الجيل التالي من البنية التحتية للذكاء الاصطناعي مع تلك الحواسيب الخارقة (RSC) وإنشاء التقنيات التأسيسية التي ستعمل على تعزيز عالم "ميتافيرس" وكذلك تعزيز مجتمع الذكاء الاصطناعي الأوسع.

في تقرير المركز الاعلامي لجهود توضيح الحقائق :

23.5% معدل نمو الشائعات ونشر الأكاذيب على منصات التواصل والإنترنت خلال 2021

كتب : باسل خالد – محمد الخولي

في الوقت الذي تولي فيه الدولة المصرية أهمية قصوى لقضية الوعي بمفهومها الشامل، تستمر جهود المركز الإعلامي لمجلس الوزراء للتصدي للشائعات ونشر الحقائق بكل تجرد وحياد عبر آليات فعالة ومتعددة، إيماناً بحق المواطن في الحصول على المعلومة الصحيحة والموثقة من مصادرها، وإدراكاً لأهمية رفع الوعي في المجتمع باعتباره أحد عوامل استقراره وتقدمه ومواجهة الأفكار الهدامة والمتربصين بالدولة ودحض الشائعات. هذا بالإضافة إلى قيام المركز بوضع الخطط الكفيلة بتطوير آليات العمل والرصد بما يتواكب مع كل المتغيرات والمعطيات، فضلاً عن القيام بتحليل وقياس عميق لما يتم رصده من شائعات بشكل علمي ومنهجي.

وفي إطار سلسلة تقارير حصاد قطاعات الدولة في عام 2021، نشر المركز الإعلامي لمجلس الوزراء تقريراً تضمن إنفوجرافات تسلط الضوء على حصاد مواجهة الشائعات وتوضيح الحقائق.

وجاء في التقرير ترتيب السنوات طبقاً لمعدل انتشار الشائعات خلال الفترة من 2014 لـ 2021، موضحاً أن عام 2021 جاء في الصدارة بنسبة تبلغ 23.5%، وذلك مقارنة بـ 22.9% عام 2020، و20.1% عام 2019، و12.9% عام 2018، و9.3% عام 2017، و6.5% عام 2016، و3.1% عام 2015، و1.7% عام 2014، علماً بأن هذا توزيع نسبي لإجمالي الفترة المذكورة.

وأشار التقرير إلى ترتيب الشهور طبقاً لمعدل انتشار الشائعات على مدار عام 2021، حيث جاء شهر يناير في المركز الأول بنسبة 12.5%، تلاه شهر مارس بنسبة 10.8%، ثم كل من فبراير ويونيو بنسبة 10%، وديسمبر 8.6%، ونوفمبر 8.2%، وأغسطس 7.5%، وأبريل 7.2%، وأكتوبر 6.8%، ومايو 6.5%، وسبتمبر 6.2%، ويوليو 5.7%.

هذا وقد استعرض التقرير ترتيب القطاعات طبقاً لنسبة استهدافها بالشائعات خلال عام 2021، حيث جاء قطاع التعليم في الصدارة بنسبة 25,8%، تلاه قطاع الاقتصاد بنسبة 22,6%، ثم الصحة بنسبة 12,2%، والتموين بنسبة 10%، والزراعة بنسبة 5,4%، والكهرباء والوقود بنسبة 5%، والتضامن الاجتماعي بنسبة 4,7%، ثم كل من الإسكان والسياحة والآثار بنسبة 4,3%، والإصلاح الإداري بنسبة 3,6%، فيما استحوذت القطاعات الأخرى على 2,1% من إجمالي الشائعات.

وأظهر التقرير القطاع الأكثر استهدافاً بالشائعات طبقاً للشهور، حيث تصدر قطاع الاقتصاد شهر يناير بنسبة 22.9%، وفبراير بـ 35.7%، وأغسطس بـ 38.1%، وسبتمبر بـ 41.2%، بينما احتل قطاع التعليم الصدارة بنسبة 26.7% في مارس، و25% في يونيو، و42.1% في أكتوبر، و54.2% في ديسمبر.

يأتي هذا بينما تصدر قطاع الصحة القطاعات الأكثر استهدافاً بالشائعات في شهر مايو بنسبة 27.8%، ونوفمبر بـ 17.4%، بينما احتل قطاع التموين الصدارة بنسبة 25% في شهري ابريل ويوليو.

حصاد مواجهة الشائعات وتوضيح الحقائق
خلال عام 2021

وعلى صعيد ترتيب القطاعات وفقاً لنسبة استهدافها بشائعات كورونا منذ بدء الأزمة في مصر بمارس 2020 وحتى ديسمبر 2021، كشف التقرير عن حدوث انخفاض في نسبة الشائعات المتعلقة بكورونا بمقدار 33.5 نقطة مئوية من إجمالي عدد الشائعات، حيث سجلت 18.3% عام 2021، مقارنة بـ 51.8% عام 2020.

وفي هذا السياق، أظهر التقرير أن شائعات كورونا المتعلقة بقطاع الصحة جاءت في المركز الأول بنسبة 49.3%، ثم قطاع التعليم بـ 21%، والاقتصاد بـ 13.6%، والتموين بـ 5.9%، والسياحة والآثار بـ 3.3%، وكل من التضامن الاجتماعي، والإصلاح الإداري بـ 1.8%، والزراعة بـ 1.5%، وكل من الكهرباء والوقود والنقل بـ 0.7%، والأوقاف بـ 0.4%.

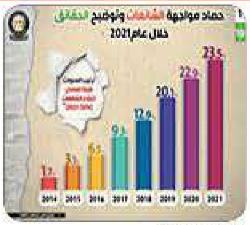

واستعرض التقرير معدل انتشار شائعات كورونا وفقاً للشهور، وذلك منذ بدء الأزمة في مصر خلال الفترة من مارس 2020 حتى ديسمبر 2021، لافتاً إلى أن الإدارة الناجحة للأزمة ساهمت في انخفاض معدلات شائعات كورونا بشكل كبير منذ بدايتها، حيث سجلت 17.7% في مارس 2020، و18.1% في ابريل، و14.8% في مايو، و9.4% في يونيو، و4.3% في يوليو.

كما سجلت هذه المعدلات 3.2% في شهري أغسطس وسبتمبر، و2.2% في أكتوبر، لتصل في الموجة الثانية في نوفمبر إلى 6.5%، ثم عاودت للانخفاض لتصل إلى 2.2% مرة أخرى في شهر ديسمبر.

وفي عام 2021 سجل معدل انتشار شائعات كورونا 2.9% في يناير، و1.4% في فبراير، و1.8% في مارس، و1.1% في أبريل، فيما وصل في الموجة الثالثة في مايو إلى 2.2%.

واستكمالاً لمعدل انتشار شائعات كورونا خلال عام ٢٠٢١، أضاف التقرير أنه سجل 1,1% في يونيو، و0.7% في يوليو، و1,1% في اغسطس، و1.8% في كل من سبتمبر وأكتوبر، في حين وصل في الموجة الرابعة في شهر نوفمبر إلى 1.4%، ثم 1,1% في ديسمبر.

وأورد التقرير الشائعات التي استهدفت تشويه الإنجازات، وفي مقدمتها جدوى مشروع المونوريل واقتصار خدماته على قاطني العاصمة الإدارية الجديدة، وعدم جدوى المشروع القومي "الدلتا الجديدة" نتيجة لعدم توافر الموارد المائية اللازمة لري الأراضي الزراعية، وتنفيذ المشروع القومي لتطوير القرى ضمن المبادرة الرئاسية "حياة كريمة" دون تحقيق احتياجات قاطنيها. وتضمنت هذه الشائعات، شائعة إهدار مليارات الجنيهات على تنفيذ المشروع القومي لتأهيل الترع رغم عدم جدواه في خدمة الأراضي الزراعية، وإهدار الدولة مبالغ طائلة لتنفيذ مشروعات طرق وكباري غير مطابقة للمواصفات القياسية، واستيراد صفقة عربات قطارات السكك الحديدية بتكلفة باهظة تفوق مثيلاتها في دول العالم. كما شملت تجميد برنامج "تكافل وكرامة" لعدد من المستفيدين تمهيداً لإيقافه بشكل كامل، وسحب الوحدات السكنية البديلة للعشوائيات من قاطنيها عقب أيام من تسليمها، وتوقف العمل بمشروعات الآثار والترميم في ظل جائحة كورونا، وعدم جدوى قناة السويس الجديدة في تحقيق أي زيادات بإيرادات القناة تزامناً مع الذكرى السادسة لافتتاحها. وبشأن أخطر الشائعات التي تم رصدها خلال عام 2021، أشار التقرير إلى الاستقطاع من حسابات المواطنين بالبنوك لتمويل باقي مشروعات العاصمة الإدارية الجديدة، واعتزام الدولة إصدار الصكوك السيادية كأداة لرهن الأصول المملوكة للدولة مقابل الاقتراض، وتداول رسالة صوتية تزعم انتشار مرض "الحصبة" بين الأطفال بمختلف محافظات الجمهورية. ومن بين أخطر الشائعات كذلك، وفقاً للتقرير، شائعة استخدام مضادات حيوية محظورة عالمياً في مزارع الدواجن بمصر، وغياب الرقابة على إيرادات هيئة الأوقاف المصرية ومصروفاتها، وتعرض مصر لكتل هوائية سامة من غاز ثاني أكسيد الكبريت، والتخلص من النفايات الطبية الخاصة بمستشفيات العزل بطرق عشوائية غير آمنة. وبجانب ما سبق، شملت أخطر الشائعات أيضاً، شائعة تداول منشور تحذيري منسوب لوزارة الداخلية يزعم انتشار مخدر جديد على شكل "مظروف مغلق" أو "صورة استيكر" يستخدم في حالات الخطف، ومنح الحكومة تراخيص لمستشفيات ومراكز غير متخصصة لعلاج حالات الإدمان، وافتقار محطة الضبعة النووية لمعايير الأمان وتسببها في الإضرار بالبيئة وتلوث المسطحات المائية.

وبالنسبة لأغرب الشائعات التي تم رصدها، أظهر التقرير أن من بينها شائعة تداول منشور تحذيري منسوب لوزارة الداخلية يزعم انتشار عصابات تخترق الهواتف الشخصية للمواطنين وسحب محتوياتها بالكامل لابتزاز الضحايا والحصول منهم على الأموال، وشائعة هدم المتحف المصري بالتحرير بعد افتتاح المتحف المصري الكبير.

باستخدام تقنية " بلوكتشاين " : ورثة بيكاسو ينفون طرح عمل فني خزفي من توقيع الرسام

كتب : باسل خالد – وائل الحسيني

نفى ورثة الرسام الإسباني بابلو بيكاسو أخباراً انتشرت في وسائل إعلام أمريكية حول عزمهم طرح عمل فني خزفي من توقيع الرسام للبيع على شكل إن إف تي، «NFT»، رموز غير قابلة للاستبدال)، وهي منتجات رقمية يمكن شراؤها وبيعها باستخدام تقنية "بلوكتشاين".

واستندت الصحافة الأمريكية في خبرها على تصريح لحفيدة الرسام مارينا بيكاسو وابنها فلوريان بيكاسو أعربا فيه عن رغبتهما بالاستثمار في سوق المزادات الرقمية. وذكر الخبر أن ورثة الرسام سيطرحون أكثر من ألف منتج بتكنولوجيا «إن إف تي» لعمل فني خزفي أنجزه بيكاسو، في مزاد ستتظله دار سوذبيز للمزادات في آذار/مارس.

والعمل المذكور أنجزه بيكاسو في تشرين الأول/ أكتوبر 1958. وفق ما أوضحت حفيدة الرسام للصحافة الأمريكية. وأكد الورثة في بيان أرسله محاموهم ريشار مالكا إلى وكالة فرانس برس أن المعلومات المتداولة في الصحف الأمريكية «غير صحيحة».

وأضاف البيان أن «كلا من مارينا رويز بيكاسو، وفلوريان بيكاسو، ومدير سوكسيون بيكاسو (مجموعة ورثة بيكاسو) كلود رويز بيكاسو إضافة بيكاسو أدمينيستراسيون (هيئة إدارة إرث بيكاسو) يؤكدون عدم طرح أي منتج إن إف تي لأعمال الرسام سبع الورثة بيعه»، لافتاً إلى أن «منتج إن إف تي الذي تحدث عنه فلوريان بيكاسو هو خطوة خاصة به لا ترتبط بإرث بابلو بيكاسو».

أوضحوا أن المعلومات التي أفادت بها وسائل الإعلام حول اعتزام الورثة طرح منتجات «إن إف تي» لأعمال بيكاسو «خاطئة تماماً».

تقرير "pwc" بالشراكة مع معهد إدارة المشاريع يؤكد :

أهمية الكفاءات المتخصصة في إدارة المشاريع والتقنيات الجديدة التي يتبناها مديرو المشاريع

كتب : وائل الحسيني – محمد العطار

أطلقت بي دبليو سي " pwc " ومعهد إدارة المشاريع في شهري يوليو وأغسطس 2021 استطلاعاً حول التحول العالمي وإدارة المشاريع شارك فيه أكثر من 4,000 متخصص في الإشراف على المشاريع وتنفيذها، وذلك بهدف جمع الرؤى والأفكار حول أحدث الاتجاهات وأفضل الممارسات في هذا المجال. واليوم، أطلقت بي دبليو سي الشرق الأوسط تقريراً بعنوان "كيفية تحقيق القيمة الإستراتيجية لمكتب إدارة المشاريع الخاص بك".

شهدت السنوات الأخيرة تسارعًا ملحوظًا في وتيرة التحول في المنطقة، مع زيادة الإعلان عن المشاريع الضخمة والعملاقة. كما أدى ظهور طرق جديدة للعمل نتيجة تفشي جائحة كورونا والنقص في الكفاءات المتخصصة في إدارة المشاريع والتقنيات الجديدة التي يتبناها مديرو المشاريع، إلى تطور الدور التقليدي الذي تمارسه إدارة المشاريع ليصبح أكثر فعالية وملاءمة للمستجدات في المستقبل.

وفي ضوء ذلك، يحلل التقرير آراء أفضل 10% من مكاتب إدارة المشاريع على مستوى العالم، ويقارنها في نفس الوقت مع مكاتب إدارة المشاريع في الشرق الأوسط لاستخلاص أهم الدروس المستفادة وأفضل الممارسات التي يجب أن تتبناها مكاتب إدارة المشاريع في المنطقة. وقد لخص هذا التحليل إلى خمسة دروس أساسية مصحوبة بدعوات للعمل، من شأنها أن تساعد مكاتب إدارة المشاريع في الشرق الأوسط على تعظيم قيمتها الاستراتيجية. وتتلخص هذه الدروس في ضرورة دعم الإدارات التنفيذية لمكاتب إدارة المشاريع ومساعدتها في توسيع دورها والمساهمة في قيادة استراتيجية المؤسسة ، بجانب الاهتمام بالعنصر البشري باعتباره ركيزة أساسية لتحقيق النجاح ،علاوة على أهمية تحديد المعايير القياسية الصحيحة لتحقيق النجاح ، مع ضرورة تبني العقلية الرقمية بوتيرة سريعة بالإضافة إلى وجوب التكيف مع الواقع وطرق العمل الجديدة

من جهته قال محمد الخالدي مسئول وحدة إدارة التحول ومدير مركز التميز في بي دبليو سي الشرق الأوسط تمكس هذه النتائج إيماننا الراسخ بضرورة الاهتمام بمكاتب إدارة المشاريع ودعمها من الإدارة التنفيذية لتصبح أكثر تأثيرًا وفعالية ونجاحًا.

ومن جانبنا فقد أكدنا طوال الأشهر الأخيرة، ومن خلال سلسلة التصورات والمفاهيم التي تبنتها وحدة إدارة التحول، على أهمية العنصر البشري في إدارة المشاريع، سواء من خلال الارتقاء بمهارات الكوادر البشرية أو التركيز على تحديد أدوارها ومهامها".

وعند سؤاله عن أهمية النتائج ومدى صلتها بالتطورات في المنطقة، أضاف رياض النجار، المدير المسئول في بي دبليو سي بالمملكة العربية السعودية ومدير وحدة التحول في الشرق الأوسط، قائلاً: "ظهرت مؤخرًا أهمية التحول وإدارة المشاريع في المنطقة وذلك في خضم تنفيذ الكثير من المشاريع في إطار برامج تحقيق الرؤى الوطنية الشاملة، مثل رؤية المملكة العربية السعودية 2030. ولكن لضمان نجاح هذه المشاريع، لاسيما المشاريع العملاقة والضخمة، يجب إدارتها بما يتماشى مع استراتيجية الجهات الراعية لهذه المشاريع لتحقيق أعظم النتائج، دون إغفال المحاور الأساسية، مثل: نطاق العمل والميزانية والجداول الزمنية".

المركزي للتنظيم والإدارة : ينفي الاستغناء عن آلاف الموظفين مع التوسع في تطبيق التحول الرقمي

كتب : نهلة مقلد - عادل فريج

رداً على تداوله بعض المواقع الإلكترونية وصفحات التواصل الاجتماعي أنباء بشأن اعتزام الدولة الاستغناء عن آلاف الموظفين تزامناً مع التوسع في تطبيق التحول الرقمي، وقد قام المركز الإعلامي لمجلس الوزراء بالتواصل مع الجهاز المركزي للتنظيم والإدارة، والذي نفى تلك الأنباء، مُؤكداً أنه لا صحة لاعتزام الدولة الاستغناء عن آلاف الموظفين تزامناً مع التوسع في تطبيق التحول الرقمي، وأنه لم يتم إصدار أية قرارات بهذا الشأن، مُوضحاً أن التوسع في تطبيق التحول الرقمي يستهدف تطوير وتنمية مهارات العاملين بالجهاز الإداري للدولة، دون المساس بأي حق من حقوقهم أو تسريح أي منهم، لمواكبة التطور في أنماط العمل المستحدثة، وبما يتماشى مع استراتيجية الدولة لبناء القدرات الرقمية للعاملين بالجهاز الإداري، مُشيراً إلى أن التحول الرقمي يحقق نوعاً من أنواع العدالة، حيث يرصد بشكل دقيق أداء الموظف إلكترونياً، بما يضمن التعرف على قدرات الموظفين، ورصد نقاط قوة وضعف كل موظف، لتأهيله بشكل يتناسب مع الوظيفة التي يقوم بها، بما ينعكس إيجاباً على تحسين جودة الخدمات العامة المُقدمة للمواطنين. وفي سياق متصل، يجري العمل على تدريب وتأهيل ورفع كفاءة موظفي الجهاز الإداري للدولة، خاصةً المنتقلين للعاصمة الإدارية الجديدة، حيث تم الانتهاء من تدريب 69 ألفاً و849 موظفاً، منهم 30 ألفاً و665 موظفاً تم تدريبهم في إطار برنامج أساسيات، من خلال الأكاديمية الوطنية لمكافحة الفساد، إلى جانب تدريب 32 ألفاً و352 موظفاً في إطار حزمة برامج الجدارات، مثل: إدارة الوقت، واتخاذ القرار، وإدارة الضغوط، وتحمل المسئولية، والثبات الانفعالي. كما تم البدء في التدريب على حزم البرامج التخصصية والتي تنفذ مع الجهات المعنية، حيث تم تدريب 5 آلاف و632 موظفاً على عدة برامج تخصصية منها الشئون المالية، والتعاقدات الحكومية، ويتم تنفيذها بالتعاون مع وزارة المالية، وبرامج التخطيط الاستراتيجي، وإدارة المشروعات والمتابعة والتقييم، ويتم تنفيذها بالتعاون مع وزارة التخطيط والتنمية الاقتصادية، وبرامج المراسم والبروتوكولات، والسكرتارية التنفيذية بالتعاون مع وزارة الخارجية، وبرامج إدارة الأزمات، وخدمة المواطنين بالتعاون مع مركز المعلومات ودعم اتخاذ القرار بمجلس الوزراء، كما يجري تنفيذ تدريب عملي للموظفين على كيفية إجادة استعمال التطبيقات المقرر تعميمها في العاصمة الإدارية الجديدة، بحيث يكون الموظفون المنتقلون على دراية كاملة قبل الانتقال بكيفية تشغيل واستخدام هذه البرامج، وتم بالفعل الانتهاء من تدريب 1200 موظف حتى الآن.

التضامن الاجتماعي تنفي وجود أخطاء بقواعد البيانات لبرنامج الدعم النقدي "تكافل وكرامة"

كتب : نهلة أحمد – باكينام خالد

رداً على ما تداولته بعض المواقع الإلكترونية وصفحات التواصل الاجتماعي أنباء بشأن توجيه برنامج الدعم النقدي "تكافل وكرامة" لغير مستحقيه نتيجة وجود أخطاء في قواعد البيانات، وقد قام المركز الإعلامي لمجلس الوزراء بالتواصل مع وزارة التضامن الاجتماعي، والتي نفت تلك الأنباء، مُؤكدةً أنه لا صحة لتوجيه برنامج الدعم النقدي "تكافل وكرامة" لغير مستحقيه نتيجة وجود أخطاء في قواعد البيانات، مُشددةً على انتظام صرف برنامج "تكافل وكرامة" بشكل طبيعي لكل الأسر المستحقة والمنطبق عليها شروط الاستحقاق، حيث يتم عمل مراجعة دقيقة لجميع بيانات المسجلين بالبرنامج مع إجراء زيارات ميدانية بشكل دوري؛ للتأكد من عدم حدوث أي أخطاء، تؤدي لاستبعاد أي أسر مستحقة أو إدراج أسر غير مستحقة، مُشيرةً إلى أن عدد المستحقين لتكافل وكرامة وصل إلى 3.85 مليون أسرة، بإجمالي 14 مليون مواطن، بتكلفة تصل إلى 1.6 مليار جنيه شهرياً، و20 مليار جنيه سنوياً.

"جوميا" تتعاون مع بنك الكساء المصري في توفير بطاطين للأسر الأكثر احتياجا

كتب : باسل خالد – محمد العطار

انطلاقا من مسئوليتها المجتمعية تجاه السوق المصرية، واصلت جوميا مصر منصة التجارة الالكترونية الرائدة في السوق مشروعات المسئولية الاجتماعية بالتعاون مع مؤسسات المجتمع المدني من خلال التبرع ببطاطين بالتعاون مع بنك الكساء المصري. ويأتي التبرع في إطار ما تبذله جوميا لتوفير الاحتياجات الأساسية للأسر المصرية المستهدفة لمواجهة برد فصل الشتاء وتغيراته المناخية المقلبة. ويعتبر بنك الكساء المصري من المؤسسات المصرية الرائدة التي تهتم سنويا بتوفير مجموعة متكاملة من الخدمات الأساسية من مأكل وملبس ومسكن آمن. يذكر أنه قد شارك في حملة توزيع البطاطين عدد من الموظفين وقيادات شركة جوميا مصر.

لحماية القُصر بوتين: دراسة نظام جديد لحظر المحتوى الضار بالإنترنت

كتبت : باكينام خالد – نهلة مقلد

أمر الرئيس الروسي فلاديمير بوتين حكومته بدراسة نظام جديد على ما يبدو لحظر المحتوى «الضار» بالإنترنت على الرغم من عدم الكشف عن التفاصيل وجاء هذا الأمر الصادر ، ضمن قائمة من الأوامر الرئاسية على الموقع الإلكتروني للكرملين، ووصف هذا النظام الجديد بأنه «سجل منظم ذاتياً للمحتوى الضار» والذي سيُستخدم «لحماية القُصر». وسيراجع الكرملين هذا النظام بحلول الأول من يونيو المقبل، ولم يوتين إلى خطط لشن حملة واسعة النطاق على المحتوى عبر الإنترنت، متحيياً باللوم على الإنترنت في إفساد الشباب وإثارة احتجاجات المعارضين السياسيين الذين وصفهم السلطات بـ «المتطرفين» وكثفت روسيا ضغوطها العام الماضي على شركات التكنولوجيا الأجنبية، وفرضت عقوبات من بينها غرامة تبلغ نحو 100 مليون دولار على «جوجل»، لتقاعسه عن حذف المحتوى المحظور.

لتحسين مستوى حياة المواطنين :

مع "ميتا" : الإمارات تطلق مبادرة "بيانات لمستقبل أفضل" لتوظيف البيانات الضخمة بصورة لحظية

كتب : باسل خالد – محمد الخولي

أطلق مكتب التطوير الحكومي والمستقبل، وشركة «ميتا» بالتعاون مع المركز الاتحادي للتنافسية والإحصاء، مبادرة «بيانات لمستقبل أفضل»، في شراكة جديدة ضمن مبادرة «شراكات المستقبل»، لتوظيف البيانات الضخمة في دعم جهود الحكومة في تصميم المبادرات والمشاريع والخدمات التي تواكب تطلعات أفراد المجتمع، وتقييم أثرها في تحسين مستوى حياتهم.

تهدف مبادرة «بيانات لمستقبل أفضل»، الشراكة الأولى والأكبر من نوعها في المنطقة بين حكومة الإمارات وشركة "ميتا"، بزيادة فاعلية القرارات والسياسات الحكومية ورسم وتصميم المبادرات لتعزيز جاهزية الإمارات للمستقبل، بالاستفادة من برنامج «ميتا» البيانات «Data for Good»، وبالشراكة مع المركز الاتحادي للتنافسية والإحصاء، لدعم عمليات اتخاذ القرارات الحكومية في مختلف القطاعات.

وتقدم "ميتا" عبر برنامجها، العديد من الأدوات المبتكرة التي توفر بيانات عامة مجمعة آنية ولحظية، مثل حركة المرور والتوزع السكاني ومدة استخدام وسائل التواصل الاجتماعي وتوزيع المشاريع التجارية الجديدة، وغيرها من البيانات العامة التي لا تصنف ضمن فئة البيانات الشخصيةللحفاظ على الخصوصية.

وأكدت عهود بنت خلفان الرومي وزيرة دولة للتطوير الحكومي والمستقبل أن مبادرة «بيانات لمستقبل أفضل»، تترجم نهج الحكومة كمنصة لبناء وتعزيز الشراكات المبتكرة والهادفة لبناء المستقبل مع مختلف الجهات، وتعكس منهجية حكومة دولة الإمارات بتعزيز الشراكات المستقبلية مع الشركات العالمية بما يدعم جهود بناء المستقبل، وتطوير منظومة العمل الحكومي، بالاستفادة من أدوات وحلول التكنولوجيا. وقالت عهود الرومي إن البيانات الضخمة هي مورد أساسي للحكومة في بناء مستقبل أفضل للأفراد، وأداة ممكنة لتعزيز الجاهزية الحكومية، من خلال ما توفره من مؤشرات مهمة لتوجهات أفراد المجتمع، وتطلعاتهم للخدمات والمشاريع التي تسهم لتحسين حياتهم، مؤكدة حرص الإمارات على توظيف هذه التكنولوجيا في خدمة المجتمع مع التزامها الكامل بالحفاظ على خصوصية الأفراد في العالم الرقمي. أضافت الشراكة مع «ميتا» تمثل مشروعاً مبتكراً لدعم عمليات رسم السياسات وتصميم الخدمات والمشاريع وتقييم أثرها بالاستفادة من الأدوات التي توفرها «ميتا» عبر برنامجها المتخصص في البيانات الضخمة، بالشراكة مع المركز الاتحادي للتنافسية والإحصاء بما يعزز جودة القرار الحكومي وفعالية السياسات الحكومية، ويدفع عجلة الابتكار في تصميم مبادرات تعزز الجاهزية للمستقبل، ويرتقي بمستويات كفاءة الأداء وينعكس إيجاباً على أفراد المجتمع. وقالت حنان منصور أهلي مديرة المركز الاتحادي للتنافسية والإحصاء بالإنابة، إن الإبداع والعمل المشترك والنهج القائم على الإنسان كلها في صميم منهجية العمل الحكومي في دولة الإمارات، فيما يتعلق بتسخير البيانات الضخمة لتحقيق الأهداف الاستراتيجية، فمن خلال هذه المقاربات، نتمكن من العمل على دعم مسيرة التنمية الوطنية والتحول إلى اقتصاد رقمي رائد عبر نهج استباقي ومن خلال شراكات حقيقية وفعالة بين القطاعين الحكومي والخاص.

وأضافت أهلي «من خلال شراكة المركز الاتحادي للتنافسية والإحصاء مع شركة META والخطط الموضوعة لتفعيل مخرجات هذه الشراكة من أنشطة معرفية وبرامج بناء مهارات ومبادرات مشتركة، كلي ثقة بأنها ستدعم جهود كل الجهات الحكومية لتحقيق أجندة التحول الرقمي، ودعم أهداف التنمية المستدامة لتصبح الإمارات من أفضل دول العالم في كل المجالات بحلول عام 2071».

GCCIA two-day forum on Cyber Security Strategies in GCC Pavilion :

71% of networks have outdated operating systems, 64% are using insecure passwords

By : Basel Khaled – Mohamed Elkholy

Operational Technology (OT) — the hardware and software that monitors or controls equipment, assets and processes within industrial environments, has become a top target for rapidly growing cyber attacks.

According to the Global IoT/ICS Risk Report, 71% of networks have outdated operating systems that are no longer receiving security updates, 64% are using insecure passwords, and 66% are not updated with the latest antivirus updates.

In wake of the same, The Gulf Cooperation Council Interconnection Authority (GCCIA) hosted a two-day forum on cyber security strategies. The event brought together some of the best minds in the industry and stressed the importance of network monitoring and robust physical security to effectively secure OT systems, as well as shed light on the latest strategies, tools, and frameworks to secure industrial control systems (ICS) against cyber attacks.

Eng. Ahmed Al Ebrahim, GCCIA CEO, said "It was great connecting with experts from the industry during the course of this forum. Cyber-security is a pertinent issue, and comprehensive framework and guidelines are essential to minimize system security risk. This forum was an effort to bring to stage latest strategies and tools to secure ICS against cyber attacks, as well as identify a baseline set of controls to improve the cyber-security of a critical infrastructure. I would like to take this opportunity and extend gratitude to all the participants and the speakers for coming together and making this forum a grand success."

Dr Nasser Al Shahrani presented the panelists and key speakers at the forum appreciation trophies for their invaluable insights and discussions.

Dr Ahmed Amin from Cyber-force, one of the key speakers at the event stressed the importance of backups and stated, "In their response to cyber-attacks, organizations may immediately launch a backup to recover data, then they may be hit again and not have a mitigation plan. Constant backups are essential to disaster recovery."

Bas Kruimer, Business Director, Digital System Operations, DNV, also supported the importance of backups and how essential it is for recovery of data. Similarly, Van Dragnev, Cyber Security Principal Technical Lead Europe, EPRI, shared examples of opportunities for automation in threat mitigation against various forms of cyber attacks, while Dr Ahmed Amin, PhD Researcher, Cyber-force, focused on the importance of threat contextualization and threat prioritization as critical factors to an effective cyber-security response. Alternatively, Naveed Hamid, Dragos presented a comprehensive guide to building a threat-informed defense to protect critical infrastructure.

In summary, the forum emphasized on cybersecurity for the Utilities – OT and IT industries. The experts presented the IED Management Model and highlighted the importance of applying cyber security controls to legacy systems. They also highlighted the importance building a threat-informed defense to protect critical infrastructure, emphasized on incident responses in OT and focused on how to combat threats using the Security Orchestration Automated Response Methodology.

realme Announces 9 Pro Series All-in-5G and celebrates the Number Series Smartphones among the Fastest to Reach 40M Shipments Globally

By : Adel Farig – Bakinam Khaled

realme, the world's fastest-growing smartphone brand, has continued its strong growth momentum in 5G smartphones. The Number Series, the hero product line of realme's smartphone, has reached 40 million shipments as of Q3 2021, one of the fastest smartphone product lines in the world to achieve this achievement. realme's Number Series will soon release the new realme 9 Pro Series to the global market, including the first Pro+ product, and realme also announced that the realme 9 Pro series is all 5G product.

realme 9 Pro+ Is One of the World-first Smartphone with MediaTek Dimensity 920 5G Processor

realme, committed to bringing cutting-edge technology and high-quality design to young people worldwide, has offered surprising 5G smartphones to young people worldwide since 2020. The realme 9 Pro series will all support 5G networks benefit from being the first to adopt the MediaTek Dimentsity 920 5G Processor.

realme announced that the realme 9 series will be available in the Egyptian market starting with the realme 9i and will be followed by other devices like realme 9 Pro and realme 9 Pro+. As result of the partnership between realme and Qualcomm on the GT series, the realme 9i will be available in the Egyptian market soon as the first in the segment equipped with the Saupdragon 680 processor.

According to the latest data released by market analyst firm Counterpoint Research, realme was the fastest growing 5G Android smartphone brand globally in Q3 2021 with robust growth in India, China and Europe. realme was able to outgrow the market with its 5G smartphone sales growing 831% YoY comparing to the global growth rate of 121%.

According to Strategy Analytics, realme's number series was ranked No. 4 as of Q3 2021 by consolidated shipments among the "New Age Smartphone Families", which has been pivotal to its scale up to be the fastest brand ever to ship 100 million units in the entire smartphone history. New Age Smartphone Families are defined as smartphone product line launched since 2018, including Reno from OPPO, iQoo from vivo and Galaxy M from Samsung.

Henkel Egypt Becomes 1st Partner with "Cartona" App to Facilitate Product Reach through Cashless Transactions

By : Wael Elhoseny – Nahla Makled

Delivering on its leading strategy to bolster e-commerce and digital transformation, Henkel Egypt announced the signing of a cooperation agreement with "Cartona" to be the first leading detergent company on the app. Through this cooperation, the detergent giant will achieve an improved facilitated product reach to retailers and wholesalers.

On the other hand, the cooperation confirms Henkel Egypt's outstanding agility in keeping pace with megatrends that are reshaping the dynamics of the markets as well as the consumer purchasing behaviors, especially after the pandemic. Moreover, it reflects Henkel's commitment to digital transformation and supporting cashless transactions.

Ahmed Fahmy, VP Africa & Marketing MEA & President Henkel Egypt, stated, "Henkel holds leading positions with innovations, brands and technology regionally and globally; This partnership confirms Henkel's vision and commitment towards reinforcing and integrating digitalization in its business, which is aligned with the objectives of Egypt's vision 2030."

Henkel is very committed to digitalization and is proud to be the first detergent company to collaborate with "Cartona" by providing its products online through the application. This enables the company to facilitate the reach of products to retailers and wholesalers in an open, participative digital infrastructure, which is of course faster and more efficient. The application will also enable Henkel to better observe and accurately monitor the market situation and purchasing behaviors of consumers. Wholesale and retail trade is one of the leading sectors of the Egyptian economy which has witnessed huge growth and developments in recent years as demand grew increasing the profitability of the sector. Moreover, Retail and wholesale trade account for 85% of the detergent sector in Egypt, which is positively reflected in Henkel's efforts in this field to improve performance and develop strategic plans to convert traditional transactions into digital ones.

Henkel aims to transform Digital into a customer and consumer value creator. We want to boost 1:1 engagement and digital sales in the consumer businesses by expanding existing and establishing new digital platforms for direct consumer relationships.

"In terms of business growth, partnering with Cartona indicates Henkel Egypt's constant efforts to acclimate to the changing needs of the market as well as accelerate the implementation of digital transformation by collaborating with new partners. Believing in the importance of digitalizing all its transactions with consumers, partners and suppliers, Henkel Egypt provides multiple training and development programs to its employees in various fields of digitization." Fahmy added.

"Our partnership with Cartona confirms Henkel's long-standing commitment to adapt to the changing needs and trends of the market and to expedite digital transformation by collaborating with new partners and players in this field. Internally, Henkel is providing a comprehensive set of training programs to our employees covering all aspects of digitalization, which reflects Henkel's commitment towards digital transformation in dealing with our customers, consumers, partners and suppliers", Fahmy added.

And in this context, Mahmoud Talaat, CEO and Co-Founder of Cartona, said, "We are proud to partner with Henkel Egypt, the leading company in the field of detergents. We seek to better meet the expectations and needs of the trading parties by being Henkel Egypt's digital partner through building a strong network of retailers digitally connected to major manufacturers." "Additionally, Cartona app will enable Henkel Egypt to access and utilize precise data and analysis to set and develop business growth plans more efficiently." Talaat added.

It is worth mentioning that Henkel Egypt is a leading FMCG company thanks to its remarkable trademarks, commitment to innovation and advanced technological solutions. Likewise, the company is always keen on utilizing the latest advanced technology to provide products that offer the highest quality standards and health requirements for the Egyptian consumer. Moreover, the success of Henkel Egypt's rapid process of digitalization is attributed to the extraordinary capabilities and agility of its employees and their fast adaptation to 'test and learn' framework.

MORO HUB SIGNS PARTNERSHIP AGREEMENT WITH AXIS COMMUNICATIONS

By : Mohmed Elttar - Bakinam Khaled

Moro Hub (Data Hub Integrated Solutions LLC), subsidiary of Digital DEWA, the digital arm of Dubai Electricity and Water Authority (DEWA), signed an agreement with Axis Communications - a Swedish company that offers video surveillance solutions, access control solutions, audio solutions and intercom. The agreement was signed in the presence of Mohammad bin Sulaiman, CEO of Moro Hub and Ettiene Van Der Watt, Regional Director, Middle East and Africa, Axis Communications.

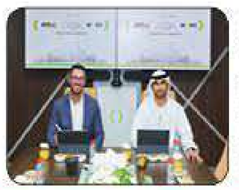

With this new partnership, Moro Hub will now offer government and enterprise clients across varied verticals, including transport, utilities and energy, healthcare, retail and financials, its turnkey Integrated Physical Security Platform (IPSP). This partnership is part of Moro Hub's effort to accelerate its drive to promote Integrated Physical Security in the UAE and GCC.

ValU and PayTabs Egypt partner with Mazadat, Marking a First-of-Its-Kind Partnership Between the BNPL Player and the X2C Auctioning and E-Commerce Platform

By : Mohamed Elttar - Basel Khaled

ValU, MENA's leading Buy-Now Pay-Later (BNPL) fintech platform, PayTabs Egypt, the award winning payment gateway solution, and Mazadat, the first X2C online-offline auctioning and e-commerce marketplace in the MEA region announced today a novel collaboration that will allow Mazadat's users to utilize valU's BNPL services for C2C and B2C e-commerce, and process online payments via PayTabs Egypt's payment gateway.

The agreement was signed at valU's premises in the presence of Walid Hassouna, CEO of the Non-Bank Financial Institutions (NBFI) platform at EFG Hermes Holding and CEO of valU; Hany Soliman, General Manager of PayTabs Egypt; and Dr. Karim Badawi, CEO and Founder of Mazadat.

Through the ground-breaking partnership, Mazadat's customers will benefit from valU's convenient and affordable financing plans and pay for products seamlessly via PayTabs payment gateway, through auctions or fixed-price listings. This will enable customers to fulfil their lifestyle oriented purchases and enhance their shopping experience.

Hassouna commented: "As we continue to expand our network of valued partners to enable our clients to live their desired lifestyles, we are extremely pleased to be partnering with the newly-launched Mazadat platform, MEA's first-of-its-kind auctions and e-commerce marketplace, to allow users to purchase and pay for goods in 6-to-60-month installments with no down payment. This agreement marks our first move in the C2C e-commerce industry and comes at a key juncture with the rapid changes in consumers' shopping habits, the online purchasing boom, and the ever-increasing adoption of technology in all areas of life, especially amid the COVID-19 pandemic."

Mazadat is the first X2C online-offline auctioning and e-commerce marketplace in the MEA region. The innovative platform allows individuals (C2C) and businesses (B2C) to sell their used or new items and products using a time-boxed auction, a fixed-price Buy-Now listing, or a hybrid format, while providing buyers with a combined variety of offerings in one place.

Complementing the online platform, Mazadat has an ever-expanding network of decentralized physical service centers to support individuals and merchants with the convenient and secure drop-off and pick-up of goods, as well as storage and logistics services, enabling them to grow their businesses. The platform launched in Egypt and is currently planning its expansion in other countries in the MEA region.

Badawi said: "At Mazadat, we believe that enabling true sustainability is only attainable through bringing C2C transactions —and used products in general —to an equal footing with their traditional B2C counterparts, thereby making them equally attractive, affordable, accessible and inclusive. As such, being equipped with a variety of payment methods is essential for long-term customer retention. Mazadat is continuously working on providing our users with innovative and integrated solutions to deliver increased value and elevate their shopping experience. To this end, we are delighted to partner with EFG Hermes Holding's NBFI platform sister companies, valU and PayTabs Egypt, to grant our customers access to valU's premium financing solutions and a seamless online payment process through PayTabs Egypt's payment gateway, enabling them to bid for and purchase products with ease through their mobile phones."

Soliman said: "We are thrilled to be forming this partnership with Mazadat along with our sister company valU, as part of our ongoing efforts to widen the scope of our products and services. We always aim to offer unique and holistic solutions to our partners, while creating value for our clients. Through this collaboration, we will enable buyers to use our comprehensive online payment methods securely and effortlessly, as well as promote digital transactions as the future of cashless payment processes in Egypt."

This collaboration with Mazadat marks the latest in several agreements by valU and PayTabs Egypt in the local e-commerce space, having signed partnerships with Inertia Real Estate, and Lulu Market, among others to offer convenient financing plans and e-payment processing to their clients in 2021. These agreements form part of EFG Hermes Holding's strategy to capitalize on synergies between its business lines and promote increased cross-selling opportunities across its NBFI platform to offer its clients and partners alike with bespoke, comprehensive financing solutions.

valU cemented its position as the market leader in BNPL solutions, serving as a gateway through which consumers can access financing solutions. In 2021, valU made great strides to expand its service offering, signing several key partnerships in various industries with players such as the American University in Cairo School of Business, Saudi German Hospital in Egypt, and SODIC's Club S, among others.

By :
Nigel Green

CEO of global financial giant deVere Group.

U.S. & Russia eyeing Bitcoin: a moment of critical mass for crypto?

Bitcoin and cryptocurrencies are at a tipping point as two rival major world powers – the U.S. and Russia – both appear to be moving towards state acceptance of digital money .

The bold assertion comes as the Biden administration is preparing an executive order for release as early as next month to set out a comprehensive government strategy on cryptocurrencies.

Meanwhile, Russian President Vladimir Putin is backing his government's proposal to promote Bitcoin mining in the country through clear taxation and regulatory measures.

"We need to regulate, not ban," said the director of the financial policy department of the Russian Ministry of Finance, Ivan Chebeskov.

Elsewhere, the UK's former Health Secretary during the pandemic, Matt Hancock, writes in CityAM on Friday: "The mainstream arrival of cryptocurencies is set to shake the foundations of banking… the centuries-old idea you need a bank to make a payment is coming to an end."

"Two rival world powers, the U.S. and Russia, are both now seemingly scrambling to beat each other in the move towards accepting and regulating Bitcoin and cryptocurrencies at a federal level.

"Whilst they remain fundamentally politically and ideologically opposed, both Washington and Moscow appear to be coming to the same consensus that in a digital age, traditional fiat currencies are on borrowed time and have been for a while."

He continues: "Despite currently having the world's reserve currency, it seems the U.S. knows the future is inevitably digital. This would explain why Biden is rushing a directive that would place the White House in a central role overseeing plans to set policies and regulate digital assets.

"For his part, Putin will appreciate the obvious advantages of cryptocurrencies for his country as they allow Russia to sidestep U.S. sanctions and circumnavigate the global SWIFT banking system that's dominated by the U.S. central bank."

"Bitcoin and cryptocurrencies have already changed the way the world handles money, does business, makes transactions and manages assets.

"But it feels the market is now at a tipping point."

It's partly for this reason, earlier this week, the deVere CEO challenged the IMF's demands for El Salvador to drop Bitcoin as legal tender.

He noted: "The IMF asking a pioneering sovereign nation to drop a future-focused financial policy that attempts to bring it out of financial instability and a reliance on another country's currency shows the institution to be on the wrong side of history.

"Bitcoin is the world's largest digital currency — and digital is the inevitable future of money. For the IMF not to recognise this is baffling."

concludes: "There's a sense that Bitcoin and crypto is headed towards a moment of critical mass, at which a new way of doing things crosses a threshold."

Dulsco's new Material Recovery Facility demonstrates the future of recycling

By : Mohamed Elkholy – Adel Farig

Dulsco, an integrated solutions provider and the Official Waste Management Partner of Expo 2020 Dubai, recently commissioned its state-of-the-art Material Recovery Facility in Dubai. Located at Ras Al Khor, the new recycling processing plant has a capacity of 80,000 tonnes per year and is a key component of the company's comprehensive environmental solutions offering.

Dulsco's first manual sorting plant, with a capacity of 40 tonnes per day, was built in 2013 in support of the UAE's mandate to reduce waste to landfills. However, the plant started exceeding capacity within a few years, necessitating the need for a new facility.

David Stockton, Dulsco CEO, said: "As our first plant started reaching capacity, we commissioned a new state-of-the-art material recycling facility. This facility is not only enabling us to reinvent, reimagine, repurpose, and reuse our customers' waste, but it is also helping us fulfil our commitment to Expo 2020 to help divert waste from landfill. In addition, it underpins our commitment to sustainability and supports our drive towards achieving a circular economy while supporting clients such as Dubai Municipality, Emaar Hospitality Group and Majid Al Futtaim Group to achieve the same."

He added: "The establishment of this new plant is perfectly aligned with our mission of creating more sustainable communities across the country, and emphasises our continued environmental commitment to businesses, customers, employees and society."

The Material Recovery Facility is capable of sorting 240 tonnes of multiple waste streams per day. Waste is separated into different types of dry mixed recycling based on material type before going through various processes, depending on the type of waste. For example, oversized elements are separated from the rest of the feedstock, with the remainder being segregated into different fractions and undersized materials.

On the Minister of Communications' tour in the Administrative Capital:

Talaat inspects the construction works in Knowledge City and the Ministry's headquarters in the government district

By: Basel Khaled - Adel Farig

Today, Dr. Amr Talaat, Minister of Communications and Information Technology, toured the Knowledge City, which is inaugurated by the Ministry of Communications and Information Technology, on the latest technological systems in the New Administrative Capital, to see the latest developments in the implementation of construction works for the first phase of the project, which aims to build an information society through which research is supported. And innovation in advanced technologies, attracting investments by global technology companies, and providing technical training to prepare promising generations capable of implementing projects to build a digital Egypt.

It is noteworthy that the first phase of Knowledge City is scheduled to open this year.

Its construction cost amounted to 3.2 billion pounds; It includes four buildings that include a building for innovation and applied research, another for technical training, a building for research and development in assistive technology, and the Misr Informatics University specialized in communication sciences, information technology and related fields.

During his tour; Dr. Amr Talaat thanked the Engineering Authority of the Armed Forces for their efforts to complete the construction work of the Knowledge City at the highest level.

Dr. Amr Talaat also inspected the headquarters of the Ministry of Communications and Information Technology in the government district in the new administrative capital to follow up on implementation work and to determine the readiness of the new headquarters to receive the ministry's workers in light of the government's preparations to move to the new administrative capital.

Dr. Amr Talaat toured the building; Where he listened to a detailed explanation about the rates of implementation of the construction works of the building, which consists of seven floors and accommodates about 1,800 employees, as it is scheduled to move 1,350 employees to the new headquarters.

Dr. Amr Talaat was briefed on the facilities and services included in the new headquarters, which took into account the application of international standards and keeping pace with technological developments. The Minister also inspected samples of workers' offices and meeting rooms that had been completed and equipped with the necessary equipment.

During his inspection tour inside the building, Dr. Amr Talaat praised the work he witnessed to equip the building using advanced technologies in a manner that befits the civilized development witnessed by Egypt and its vision of building the new republic. He stressed that work is being done to establish a strong information infrastructure in accordance with the latest technologies of communication sciences and information technology to enable the government to move to the new administrative capital as a participatory digital government that exchanges data between all its parties, as well as with citizens through paperless transactions, which is an essential pillar for access to Digital Egypt.

Dr. Amr Talaat explained that cooperation is taking place with state agencies and institutions to build a digital work system for the government to achieve the transformation into a participatory paperless government through several axes aimed at digitizing government work cycles, developing citizen services, achieving interconnection between government agencies, as well as rational management of government resources and projects, and setting up Indicators for measuring the performance of government agencies, and building a system for managing citizens' complaints.

Accompany Dr. Amr Talaat on his inspection tour; Engineer Raafat Hendy, Deputy Minister of Communications and Information Technology for Infrastructure, Engineer Sherine El Gendy, Assistant Minister of Communications and Information Technology for Strategy and Implementation, Dr. Ayman Hassan, Head of the Central Department of Human Resources at the Ministry of Communications and Information Technology, and a number of ministry leaders.

By :
Oliver Noble

A cybersecurity expert at NordLocker

1 in 3 corporate computers is prone to malware

Thirty-two percent of computers used by industry professionals at work don't have antivirus software, a new study by NordLocker, an encrypted cloud service provider, reveals. The finding is alarming. It means that 1 in 3 corporate computers are susceptible to malware that could paralyze the entire network of any company.

"Even though antivirus isn't a one-stop solution for business cybersecurity, it's a basic one that's been available for many years and is now highly advanced,".

"Antivirus should be the foundation of your company's security. It can protect all your data stored on corporate devices and, as a result, save you a fortune in the case of a cyberattack."

The risk of running your computer without antivirus

Without antivirus software, your computer system is open to various threats that circulate on the internet. Malware can slip into your device by an employee visiting dodgy websites, clicking on malicious links, downloading email attachments or illegal software and games, and using an unsecured Wi-Fi network.

Antivirus helps a computer identify harmful websites and malicious files as well as other cyber threats if they are attacking your systems in real time, such as ransomware or spyware. Without antivirus, a computer is vulnerable to infection. Once infected, it poses a risk to other devices connected to the same network.

"The problem is that in many cases you may not know that your device caught a virus. It can take a while for you to notice or for it to start doing its job, which is to spread the virus, spy on you, collect your personal data, or access confidential corporate information," explains Oliver Noble. "In the worst-case scenario, your company gets hit by ransomware, which may take just one reckless click. As a result, your business may come to a standstill. Financial loss and damage to your reputation could follow."

How to maintain antivirus

It's not enough to buy antivirus software, enable it on your computer, and forget about it for a year once the time comes to renew the subscription. For it to do its work properly, an antivirus needs to be periodically maintained by either the user themselves or a company's IT department.

Buy a reputable antivirus from a trustworthy provider. It's also a good idea to go for subscription-based software.

Pay attention to update pop-ups. It's necessary to keep antivirus up to date so it always runs using the latest patches and can protect your system from new-to-the-market viruses. Updates should be made regularly.

Consider a managed antivirus solution. A third party installs antivirus on managed devices, – your company's computers – and makes sure the software is properly configured and running. The third party schedules scans for a convenient time for employees and ensures updates are applied automatically without user intervention.

ExploreTECH, a ground-breaking travel and hospitality platform, debuts across the Middle East and Africa

By : Nahla Makled – Wael El-hoseny

UAE-based ExploreTECH is a marketplace designed to connect hospitality and travel professionals together with technology providers in the Middle East and Africa, the platform allows professionals to get guidance from subject matter experts on managing problems and developing long-term strategies to improve business procedures and profitability.

Businesses that took advantage of the prelaunch subscription have praised the platform for its ease of use, unified interface and the opportunity the platform provides to extend their reach and connect more effectively with their target audiences. Among the company's early adopters are Amadeus, Cendyn, Daily Point CRM, D-EDGE, DerbySoft, Hotel Benchmark, Duetto, Hotelogix, IDeaS, James & Rita, OTA Insight Prologic First and Thynk.Cloud.

Subscriptions are divided into three tiers: Basic, Enhanced, and Premium, to meet the needs of every tech provider, regardless of their current market penetration level. All ExploreTECH subscribers will enjoy the fundamental perks, as well as tier-specific benefits.

Improve and enhance vendor-customer engagement, Product comparison tool, Product demo requests and user generated reviews are some of the core benefits provided to all subscribers.

The marketplace, available in Arabic and English, will usher in a new digital transformation era by bringing value to a sector looking for a higher return on investment on current digital services.

Artificial intelligence turbo-charges AI for Good

By: Mohamed Elttar – Nahla Makled

A new community platform powered by artificial intelligence (AI), launched today by the International Telecommunication Union (ITU), aims to step up global collaboration on the use of AI to drive sustainable development.

The AI for Good Neural Network is designed to accelerate exchanges among government and industry, as well as to foster partnerships to achieve the Sustainable Development Goals (SDGs) set by the United Nations for 2030.

The new networking tool features AI-enabled smart-matching to help users build connections with innovators and experts, link innovative ideas with social impact opportunities, and bring the community together to discuss AI applications for social good.

AI for Good – organised by ITU in partnership with 40 organizations across the UN system and co-convened with Switzerland – provides the leading action-oriented, global, inclusive platform promoting AI to advance health, climate, gender, inclusive prosperity, sustainable infrastructure, and other global development priorities.

"This new cutting-edge tool brings AI for Good to the service of the United Nations and our global community in ways that were not possible just a few years ago," said ITU's Secretary-General, Houlin Zhao. "With the ongoing pandemic shifting our work and learning environments largely online, the Neural Network now leverages the power of AI to stimulate meaningful action, bring more partners aboard, and ramp up AI in pursuit of sustainable development."

Expanding on ITU's AI for Good programme, the Neural Network offers content and collaboration opportunities aligned to each of the 17 SDGs. In exploring practical applications, AI for Good has helped spur innovation, foster knowledge exchange, and promote AI achievements across the UN and beyond.

"Artificial intelligence and machine learning (ML) offer some highly practical applications across multiple industries and sectors — applications with considerable potential to serve as a force for good," explained Chaesub Lee, Director of ITU's standardization bureau. "AI and ML are gaining ground in ITU's standardization work, with research, analysis and stakeholder discussions focusing on network orchestration and management, multimedia coding, service quality assessment, and various aspects of telecom management, operation and services, as well as cable networks, all supporting accelerated digital transformation in key industry verticals."

Several ITU pre-standardization initiatives have turned to AI to find solutions and help set standards for better health care, autonomous and assisted driving, environmental efficiency, natural disaster management, machine learning in 5G networks and most recently, digital agriculture.

Limited IP Resources Leave Smaller ISPs Vulnerable to Judgement Errors When Making Tough Cybersecurity Calls

By : Mohamed Elkholy – Nahla Makled

Over the last few years, Internet Service Providers (ISPs) have invested heavily in ramping up and fortifying their security infrastructure at unprecedented levels. Despite the sophisticated security infrastructure that ISPs have put in place, a sheer number of attacks has left smaller ISPs vulnerable to network failure, while addressing individual attacks. Following a closer examination of cybersecurity-related internet power outages, it seems tough judgment call errors were often behind the outages.

ISPs have been very proactive in their role in cyber security through sophisticated network protection protocols, improved customer support, and working with authorities to help identify and prevent potential threats. However, human error remains one of the factors that prevent the effective management of cyber attacks without causing major disruptions. According to a survey by IBM, human error is the main cause of 95% of cyber security breaches.

Gustavas Davidavicius, Abuse Prevention Team Lead at IPXO, has also reiterated this rhetoric by noting the DDoS attack on Vocus NZ, the third-largest internet service provider in New Zealand, that occurred a few months back and knocked many interned users offline.

"The pressures of having to make swift decisions can have a significant impact when managing security breaches. In this case, it seems that a few unfortunate decisions led to filtering out tons of legitimate traffic for all, leaving users without an Internet connection," he explained.

The expert also emphasized, that, in general, cyber resilience and reliability of internet resources need to be improved, also noting how IPXO could aid these efforts.

"Cyber resilience has always been one of the top priorities, however, there is no single best solution that could address all the issues. As with all internet-related activities, the best way to protect yourself varies based on use cases and scope," he commented.

"Hopefully, over time all ISP's will be properly shielded and make DDoS'ing no longer feasible or profitable in any way. However, to achieve this, a lot more of the current IPv4 address pool will have to be dedicated for this purpose. This is where IPXO steps in, by providing cyber defense experts the access to IPv4 space crucial for their expansion."

New FM frequencies to expand radio's reach in Africa

By : Adel Farig – Bakinam Khaled

Together with international radiocommunication experts, African countries have identified new frequencies between 87.5 megahertz (MHz) and 108 MHz to expand FM (frequency modulation) radio broadcasting services across the continent.

The newly coordinated frequencies are the outcome of the two-year GE84 Plan optimization project for Africa, jointly coordinated by the International Telecommunication Union (ITU) and the African Telecommunications Union (ATU), with collaborative support from 50 African countries.

"The successful completion of this project is a major milestone for radio broadcasting in Africa," said ITU Secretary-General Houlin Zhao. "Access to information through technologies such as radio broadcasting is vital to achieving the United Nations 2030 Agenda for Sustainable Development. ITU is proud of this fruitful partnership with the African Telecommunications Union which will reinforce broadcast radio's reach across Africa."

ATU Secretary General John Omo said: "We are delighted that the outcome of this project opens the possibility for new channels to help secure the long-term sustainability of radio broadcasting in Africa."

The GE84 Plan relates to the use of the band 87.5–108 MHz for FM sound broadcasting in Region 1 and part of Region 3 as established in the Regional Agreement, Geneva, 1984.

Launched in East London, South Africa, in July 2019, the GE84 Plan optimization project aimed to ensure compatibility among existing and new broadcasting frequency assignments in the 87.5–108 MHz band and facilitate the eventual introduction of digital sound broadcasting in Africa.

The project also carried out a regional FM compatibility analysis, using software tools developed by the ITU's Radiocommunication Bureau as the basis for further discussions and coordination between national and regional administrations.

The project brought together national broadcasters and regulators from across Africa and neighbouring regions to focus on various aspects of spectrum coordination, including steps countries can take to avoid harmful interference as FM services expand.

FAANG job listings jumped by 42% in 2021; big data and cloud were trending themes, finds GlobalData

By ; Basel Khaled – Adel Farig

FAANG* companies listed over 250,000 jobs in 2021, according to GlobalData, representing a rise of around 44% when compared to 2020. The leading data and analytics company's research reveals that job listings related to 'big data' and 'cloud' increased by 57% in 2021, when compared to 2020, and jobs related to themes such as 'digital media', digitalization' and 'mobile' more than doubled. 'AI' and 'industrial automation' were other trending themes that witnessed a high number of listings

Ajay Kumar Thalluri, Business Fundamentals Analyst at GlobalData, says: "Companies need to engage and influence customers through social commerce experiences more than ever, and this likely influenced the high number of listings in areas such as digital media and mobile, which more than doubled in 2021."

Rupantar Guha, Principal Analyst at GlobalData, comments: "Digital media and mobile themes witnessed unprecedented growth during the COVID-19 lockdowns, however, things are starting to slow down as the pandemic subsides. Tech giants are striving to retain users—especially the new subscribers added during the pandemic—and generate new content. They are also searching for talent to prepare for the emerging themes such as augmented reality (AR), metaverse, and Web 3.0."

Although the total number of job listings increased in 2021, FAANG companies took an average of over two months to close a job listing during the year. Lower job duration—the time elapsed between the day when a job was listed to the day it was closed —suggests that there is enough talent available to quickly hire for a role, while higher duration could mean less available talent or lack of specific skills.

Thalluri comments: "By comparing 2021's job duration to 2020, we can see that jobs are getting closed relatively faster. Job closures reduced marginally to 76 days in 2021, from 78 days in 2020. Reduced hiring in 2020 could be a possibility for relatively faster job closures. Roles related to 'digital media', 'digitalization', 'internet of things (IoT)', and 'cybersecurity' were closed faster in 2021. On the contrary, job closures for blockchain related roles took longer duration and remained largely unchanged between 2020 and 2021."

Looking at specific companies' activity related to content development, acquisitions, and partnerships, Thalluri notes that Alphabet (Google) listed roles in Ghana in 2021 to help seed and grow operations in the country, while it also facilitated new partnership agreements in Sweden. Meanwhile, Netflix renewed focus on the South Korea, Thailand, and South-East Asia (SEA) region in 2021.

بقيمة 23 مليار دولار: تحالف رينو نيسان ميتسوبيشي

كتب: نهلة مقلد – محمد العطار

كشف تحالف "رينو-نيسان - ميتسوبيشي موتورز" أنه سيستثمر 23 مليار يورو لإنتاج سيارات كهربائية في السنوات الخمسة المقبلة وأوضح تحالف الشركات المصنعة الثلاثة في بيان أنه سيطرح 35 نموذجا من هذه السيارات بحلول العام 2030.

وقال التحالف في بيانه أنه من المقرر أيضا تعزيز استخدام منصات مشتركة بين الشركات الثلاثة ليشمل 80 % من إجمالي نماذجها في 2026 مقابل 60 % حاليا ويؤكد هذا الإعلان العمل المتسارع للتحالف في كهربة السيارات إذ استثمر أعضاؤه الثلاثة أكثر من عشرة مليارات يورو في هذا المجال حتى الآن.

وهذه أيضا من أوائل الأهداف التي يعلنها التحالف بالأرقام منذ تجديد قادة رينو ونيسان بعد سقوط كارلوس غصن نهاية 2018 مما تسبب في أزمة ثقة خطيرة بين الشريكين.

قال جان دومينيك سينار، رئيس التحالف ورئيس شركة رينو الخميس خلال مؤتمر صحافي عبر الإنترنت «قبل ثلاث سنوات كان التحالف يمر بأزمة غير مسبوقة في تاريخه على خلفية انعدام الثقة.

وأكد سينار أن «هذه الأزمة انتهت» وأن الحلف اليوم «أقوى من أي وقت مضى» مع «أسس متينة» و «تعاون مرن».

من جهتها صرحت المديرة المالية لرينو كلوتيلد ديلبو أن استثمار التحالف 23 مليار يورو في السيارات الكهربائية الكهربة يأخذ في الحسبان الخطط الإستراتيجية الخاصة بكل منها والتي كشفتها الشركات الأعضاء من قبل.

خلال "إبداعات عربية 15": "جامعة حمدان الذكية" تستشرف آفاق "نظم الابتكار لتحقيق الاستدامة"

كتبت: نهلة أحمد – نهلة مقلد

عقدت "جامعة حمدان بن محمد الذكية" بالتعاون مع "اندكس للمؤتمرات والمعارض" ثالث المؤتمرات الافتراضية ضمن فعاليات "إبداعات عربية 15"، تحت شعار "نظم الابتكار من أجل تحقيق الاستدامة" تحت رعاية الشيخ حمدان بن محمد بن راشد آل مكتوم، ولي عهد دبي الرئيس الأعلى للجامعة.

وشكل المؤتمر الافتراضي، الذي أقيم مؤخرا، منصة تفاعلية لتعزيز تواصل العقول المبتكرة وحاضنة للإبداعات العالمية ويمثل الحدث استكمالاً للجهود السباقة التي تقودها "جامعة حمدان بن محمد الذكية" لإعلاء قيمة الابتكار كدعامة أساسية لتسريع وتيرة التنمية والنهوض بالمجتمعات دون المساس بالبيئة، وبما يتماشى مع الأهداف العالمية للاستدامة.

من جهته قال الدكتور منصور العور، رئيس "جامعة حمدان بن محمد الذكية": "حظي المؤتمر الافتراضي الثالث بأهمية بالغة كونه تمحور حول استشراف سبل الارتقاء بنظم الابتكار وتطويعها بالشكل الأمثل في خدمة التنمية المستدامة، والتي تنطوي بالدرجة الأولى على تلبية احتياجات الحاضر دون المساس بقدرة الأجيال القادمة على تلبية احتياجاتهم الخاصة في المستقبل.

أضاف شهد جدول الأعمال محادثات معمّقة عكست مستوى الاهتمام اللافت بإدماج الابتكار ضمن القطاعات الحيوية، الحالية والمستقبلية، وهو ما يدفعنا قدماً في الجامعة إلى مواصلة مساعينا السبّاقة في توفير تعليم عالي أفضل للمبتكرين الذين نؤمن بأنهم الرهان الأقوى لقيادة المسيرة نحو الاستدامة".

أوضح يجسد المؤتمر الثالث التزام الجامعة بالعمل وفق توجيهات الشيخ حمدان بن محمد بن راشد آل مكتوم، ولي عهد دبي والرئيس الأعلى للجامعة، في تعزيز منظومة الابتكار لتكون قوة دافعة لبناء غد آمن ومستدام، وذلك انطلاقاً من تجربتنا السبّاقة في إعادة هندسة مستقبل التعليم العالي استناداً إلى ثلاث ركائز: هي الابتكار والانطلاق والتحوّل، بما يسهم في إحداث فارق إيجابي في حياة الشعوب".

"سونتو": تطلق ساعة ذكية "Peak 5" ضد الماء

كتب: وائل الحسيني – محمد الخولي

أطلقت شركة "سونتو" ساعتها الذكية Peak 5 الجديدة، التي تمتاز بمقاومة الماء حتى عمق 30 متراً.

وأوضحت الشركة الفنلندية أن الساعة Peak 5 الجديدة تمتاز بجسم يبلغ قطره 43 ملم وارتفاع 12.9 ملم، ووزن 39 جراما، مشيرة إلى أنها خفيفة في الوزن بعد استبدال الزجاج المعدني على الشاشة بالبلاستيك حيث يبلغ سعرها 299 يورو. وجهزت الساعة الجديدة ببطارية تعمل حتى 10 أيام، ولوحدة GPS مع عرض في الوقت الفعلي، كما يتيح التطبيق على الهواتف الذكية عرض خرائط ثلاثية الأبعاد لتخطيط المسار بسهولة.

وتشتمل الساعة الذكية على مستشعر لقياس معدل ضربات القلب وأكثر من 80 وضعا رياضيا ويمكنها أيضا احتساب الخطوات وتتبع النوم، والتحكم في تشغيل الموسيقى من الهاتف الذكي وتمتاز الساعة بشاشة Matrix مستديرة قطرها 1.1 بوصة وبدقة 218 × 218 بكسل، وتتصل بالهاتف الذكي بتقنية البلوتوث، كما أنها متوافقة مع أجهزة Android وiPhone.

لتصنيع السيارات الكهربائية «مرسيدس» جمع مليار دولار لتنفيذ "سمارت أوتوموبيل"

كتب: محمد العطار – باسل خالد

تدرس شركة «سمارت أوتوموبيل»، وهي مشروع مشترك بين «مرسيدس بنز» الألمانية و«زيجيانغ جيلي هولدينغ جروب»، أكبر شركة لصناعة السيارات في الصين، جمع أموال كجزء من خططها لإحياء صناعة السيارات الصغيرة التي تعمل بالطاقة الكهربائية.

ونقلت «بلومبيرغ» عن مصادر مطلعة قولها إن «سمارت» تجري مشاورات مع مستشارين لجمع أموال بقيمة بين 500 مليون دولار ومليار دولار، عبر بيع حصة أقلية فيها.

وأوضحت المصادر التي رفضت الكشف عن هويتها، إن هذه الصفقة يمكن أن تستقطب اهتمام شركات صناعات السيارات الأخرى وصناديق الاستثمار الاستراتيجية. ويسيتم استخدام عائدات الصفقة في تعزيز العلامة التجارية لـ «سمارت» التي تبلغ قيمتها السوقية حوالي 5 مليارات دولار.

انتخاب المهندس «أحمد مكي» لرئاسة مجلس توصيل الألياف البصرية في الشرق الأوسط وشمال أفريقيا

كتب: باسل خالد – وائل الحسيني

أعلن مجلس توصيل الألياف البصرية في الشرق الأوسط وشمال أفريقيا "Fiber Connect Council MENA" انتخاب المهندس أحمد مكي – رئيس مجلس الإدارة والرئيس التنفيذي لمجموعة "بنية" – لرئاسة للمجلس لمدة عامين، ليكون أول مصري يتولى هذا المنصب، وذلك خلفاً للسيد جوان كوليتا.

يأتي انتخاب "مكي" نظراً لما يتمتع به من خبرات ممتدة في مجال الألياف الضوئية وقطاع الاتصالات وتكنولوجيا المعلومات بشكل عام، حيث أسس مجموعة "بنية" التي تعد من الشركات الرائدة في مجال البنية التحتية التكنولوجية، والتي تقوم على تنفيذ أكبر مصنع للألياف الضوئية في المنطقة، فضلا عن مشاركته المتميزة في فعاليات المجلس، إذ تم اختياره عضوا في مجلس الإدارة منذ عام 2011.

ويعمل مجلس توصيل الألياف البصرية في الشرق الأوسط وشمال إفريقيا Fiber Connect Council MENA and North Africa على تسريع عملية توفير شبكات الألياف عالية السرعة للمؤسسات والمستهلكين في المباني والمنازل، بهدف تقديم خدمات جديدة تحسن جودة الحياة، وتساهم في وجود بيئة أفضل، وتعزيز التنافسية، لتطوير الخدمات والتطبيقات التي تغير طريقة المعيشة والأعمال. ويضم المجلس نخبة متميزة من الشركات الأعضاء مثل Corning وPrysmian MEFC و OFS واتصالات، وشركة Sterlite الهندية، وCommScope العالمية، وشركة الشرق الأوسط لصناعة كابلات الألياف الضوئية بالسعودية، والشركة العمانية للنطاق العريض، وقد تم تأسيس المجلس عام 2011 بمبادرة من الشركات الأعضاء المؤسسة، ثم انضم له بعد ذلك أكثر من 50 عضواً وشريكاً.

وفي هذا السياق، أعرب المهندس أحمد مكي رئيس مجلس الإدارة والرئيس التنفيذي لمجموعة "بنية"، عن سعادته بتولي المنصب الجديد، معتبرًا إياه مسؤولية جديدة يأخذها على عاتقه ضمن استراتيجيته الأساسية التي تستهدف تحسين جودة حياة البشر، على أن يكون ذلك من خلال العمل على تحقيق رؤية المجلس في نشر توصيل الألياف الضوئية في دول المنطقة، وهي رؤية تستدعي الكثير من الجهد والعمل المستمر.

وأشار مكي، إلى أن رؤية المجلس تتوافق بشكل كبير مع رؤية مجموعة "بنية" وما تسعى إليه في خططها المقبلة، وأن ما حققته الشركة في مجال نشر الألياف الضوئية في مصر خلال الفترة الماضية رسخ قدرتها، وأثرى خبرتها في هذا الصدد، وصنع نموذجاً يمكن البناء عليه لإكمال النجاح في دول المنطقة، خاصة مع توجه "بنية" لتدشين مصنع للألياف الضوئية ليخدم منطقة الشرق الأوسط وأفريقيا، معرباً عن أمله في أن يستطيع إنجاز أهداف المجلس وكل خططه الطموحة خلال فترة شغله لهذا المنصب، كما أعرب عن فخره لكونه أول مصري يتولى هذا المنصب.

من جانبها، رحبت خلود الدرغام، مدير عام مجلس توصيل الألياف البصرية لمنطقة الشرق الأوسط وشمال افريقيا، باختيار المهندس أحمد مكي رئيساً جديداً للمجلس، لافتة إلى أن تاريخه المهني وخبراته في هذا المجال تُعد إضافة مهمة، وفرصة جيدة لاستثمار تلك الخبرة في تنفيذ أهداف المجلس، ونشر استخدام الألياف الضوئية، مشيرة إلى أن مكي يعد من أبرز القيادات الفاعلة في مجال البنية التحتية التكنولوجية، واستطاعت مجموعة "بنية" تحت قيادته تحقيق خطوات مهمة في نشر شبكة الألياف الضوئية، معربة عن أمنيتها له بالتوفيق في مهمته الجديدة.

والجدير بالذكر أن المهندس أحمد مكي هو أحد أهم القادة المؤثرين في قطاع الاقتصاد، أسس مجموعة "بنية" عام 2017 –المعروفة سابقا باسم "فايبر مصر"– مع شركات تابعة لها بهدف تسريع عملية التحول الرقمي في منطقة الشرق الأوسط وأفريقيا. ومن قبلها أسس شركة "GBI" –جسر الخليج الدولية– في عام 2008 لإنشاء وتشغيل أول شبكة كابلات بحرية من نوعها تمتد على 40 ألف كيلومتر وتربط 25 دولة، وقد تم اختياره في عام 2011 ليترأس لجنة الاتصالات بمجلس SAMENA، كما تم اختياره كعضو في مجلس المحافظين (PTC)، وحصد عدة جوائز على مدار الأعوام الماضية، حيث كرمته مؤسسة "Telecom Review" كأفضل رئيس تنفيذي بفئة الشركات المزوّدة بخدمات البنية التحتية للاتصالات، وذلك في عامي 2019 و2020 على التوالي.

> أحمد مكي: نسعى إلى تنفيذ خطط المجلس لنشر شبكة قوية من الألياف الضوئية وتحسين جودة حياة البشر في دول المنطقة

أبل: 3 ميزات جديدة لمستخدمي هواتف هذا العام

كتب: محمد الخولي – عادل فريح

قامت شركة "أبل" أخيراً بتمكين التحكم العالمي Universal Control في الإصدار التجريبي من macOS 12.3 و iPadOS 15.4 المصنف منذ بضعة أيام، ولكن من المتوقع إضافة 3 ميزات أخرى على الأقل إلى iOS في وقت لاحق من هذا العام، بما في ذلك دعم تراخيص القيادة في تطبيق المحفظة وبدءا من أوائل عام 2022، سيتمكن بعض سكان الولايات الأمريكية من إضافة رخصة القيادة أو هويتهم الشخصية إلى تطبيق المحفظة على أيفون وساعة أبل، مما يوفر طريقة مريحة وغير مادية لعرض إثبات الهوية أو العمر.

وكانت أبل أكدت في العام الماضي أن أريزونا وجورجيا ستكونان من بين الولايات الأولى التي تدعم هذه الميزة، وأفادت بأن العديد من الولايات الأخرى ستتبعها، علما أن بعض الولايات الأخرى تقدم بالفعل تطبيقات الهوية الرقمية الخاصة بها ويمكنها العمل مع أبل على تكامل تطبيق المحفظة. بالإضافة إلى ذلك صرحت شركة أبل أن نقاط التفتيش الأمنية المحددة TSA، ستكون المواقع الأولى التي يمكن فيها تقديم بطاقات الهوية في تطبيق المحفظة يليها تجار التجزئة في المستقبل.

أفاد مارك جورمان من بلومبيرج بأن شركة أبل تعمل على ميزة جديدة ستحول أيفون إلى محطة مدفوعات دون أي أجهزة إضافية مثل Square Reader الشهير، حيث ستسمح هذه الميزة لـ أيفون بقبول المدفوعات عند النقر عليه أو بطاقة ائتمان أخرى على ظهر الجهاز وأشار أن أبل ستبدأ في طرح ميزة المدفوعات مع تحديثها لنظامها في الأشهر المقبلة، مما يشير إلى كونها ميزة جديدة في iOS 15، ولكن من الممكن الإعلان عن الميزة كجزء من iOS 16 في مؤتمر مطوري أبل العالمي في يونيو.

في سياق آخر أعلنت شركة أبل العام الماضي أنها استحوذت على خدمة بث الموسيقى الكلاسيكية «برايم فونيك» Primephonic وكجزء من الإعلان صرحت الشركة أنها تخطط لإطلاق تطبيق مخصص للموسيقى الكلاسيكية Apple Music Classical في عام 2022، الذي يجمع بين أفضل ميزات برايم فونيك مع ميزات وفوائد إضافية، حيث سيكون التطبيق متاحا لمشتركي أبل ميوزيك في وقت لاحق من هذا العام، ويسيطر الغموض حول كون التطبيق متاحا لمشتركي أبل ميوزيك بدون أي رسوم إضافية أو ما إذا كان سيكلف إضافية.

برايس ووترهاوس: تراجع حصة شركات السيارات الكهربائية الألمانية بالسوق العالمية

كتب: محمد حلمي – محمد شوقي

تتعرض شركات صناعة السيارات الأوروبية لضغوط في السوق العالمية، التي تشهد نموا سريعا للسيارات التي تعمل بالكهرباء بالكامل وعلى مستوى العالم، تضاعفت التسجيلات الجديدة للسيارات الكهربائية التي تعمل بالبطاريات العام الماضي لتصل إلى 4.5 مليون.. لكن الحصة السوقية لشركات صناعة السيارات الألمانية من مبيعات هذه السيارات تراجعت من 17 إلى 14% في الربع الأخير من 2021، بحسب دراسة أجرتها شركة «برايس ووترهاوس كوبرز» للاستشارات الاقتصادية.

أوضح فيليكس كوترت، خبير الشئون الصناعية في «برايس ووترهاوس كوبرز» أن شركات تصنيع السيارات الأسيوية مرت بأزمة أشباه الموصلات بشكل أفضل من الأوروبيين والألمان وهذا يتضح من أرقام مبيعات العام الماضي: ثمانية من أفضل 10 طرازات للسيارات الكهربائية البحتة مبيعا في الصين والولايات المتحدة جاءت من شركة آسيوية أو أمريكية، مشيرا إلى أنه لم يكن هناك أي شركة أوروبية من بين العشرة الأوائل في الصين، موضحا أن سيارة أوروبية واحدة فقط تباع من بين كل ثلاث سيارات كهربائية بحتة في الصين أو أوروبا أو الولايات المتحدة.

أضاف هذه النظرة العامة مهمة لأن الأشهر المقبلة ستكون حاسمة في هذا القطاع الجديد للسيارات، وأضاف: «في أسواق مهمة مثل الصين، أصبح من الضروري الآن بالنسبة للمصنعين الأوروبيين البناء على نجاحهم في محركات الاحتراق، والحفاظ على حصتهم في السوق وزيادتها إذا لزم الأمر، موضحا أنه لتحقيق ذلك، يتعين على الشركات الأوروبية أن تكون قادرة على توريد عدد كاف من السيارات.

وهناك خطط في جميع أنحاء العالم لخفض الإعانات المالية الخاصة بشراء السيارات الكهربائية، حيث أعلنت الصين على سبيل المثال عن خطط لخفض الإعانات بنسبة 30% هذا العام، كما خفضت بريطانيا بالفعل الإعانات وفي الولايات المتحدة لا تحظى خطط الإعفاء الضريبي للسيارات الكهربائية بدعم من أغلبية الكونجرس.

بقياس 27 بوصة: "BOE" تطور أسرع شاشة ألعاب في العالم

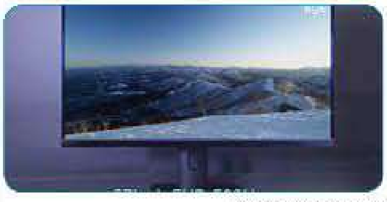

كتب: محمد العطار - نهلة مقلد

كشفت شركة BOE تطوير أسرع شاشة ألعاب في العالم بزيد معدل تحديث الصورة فيها عن 500 هيرتز، ويبلغ زمن الاستجابة 1 مللي ثانية.

وأوضحت الشركة الصينية أن شاشة الألعاب الجديدة بقياس 27 بوصة وبدقة وضوح Full HD، مشيرة إلى أنها تتلقى إشارات الصورة عبر منفذ eDisplayPort.

ولم تفصح الشركة عن بيانات فنية أكثر لشاشتها الجديدة أو موعد الطرح أو الأسعار.

بعد رفض ألمانيا: فشل صفقة استحواذ جلوبال ويفرز على سيلترونيك للرقائق

كتب: وائل الحسيني - نهلة مقلد

انهارت صفقة استحواذ شركة «جلوبال ويفرز» التايوانية لتصنيع رقاقات الإلكترونية، على منافستها الألمانية «سيلترونيك»، بعد أن فشل صناع السياسية في ألمانية الموافقة على الصفقة في الوقت المناسب. ويأتي انهيار الصفقة، في الوقت الذي تتطلع فيه الدول إلى تعزيز سياساتها التكنولوجية، حتى لا تضطر إلى الاعتماد على الدول الأخرى في التقنيات الحيوية مثل أشباه الموصلات. وتعتمد أوروبا حاليا بشكل كبير على الولايات المتحدة وآسيا، والتي تعد موطناً لشركات مثل «سامسونج» و«انتل» و«تي إس إم سي».

ولم توافق وزارة الاقتصاد الألمانية على الصفقة البالغة 4.35 مليار يورو (4.9 مليار دولار) بحلول الموعد النهائي في 31 يناير، مما يعني أن الاستحواذ المقترح لا يمكن أن يستمر كما هو مخطط له. وقال متحدث باسم وزارة الاقتصاد الألمانية: «لم يكن من الممكن استكمال جميع خطوات المراجعة الضرورية كجزء من مراجعة الاستثمار، وهذا ينطبق بشكل خاص على مراجعة الموافقات المتعلقة بمكافحة الاحتكار من قبل السلطات الصينية، والتي تأخرت في منحها للشركة».

أبريل المقبل: أنكر تطلق وحدة فيديو جديدة لمؤتمرات بجودة فائقة

كتب: باسل خالد – عادل فريح

أطلقت شركة "أنكر" وحدة الفيديو بـ B600 الجديدة، لتنظيم مؤتمرات بالفيديو بجودة فائقة.

وأوضحت الشركة الصينية أن الوحدة الجديدة تشتمل على كاميرا ويب بدقة 2K ويمعدل 30 إطار في الثانية مع توافر وظيفة التركيز التلقائي وزاوية رؤية قابلة للتعديل بمقدار 95 درجة كحد أقصى.

وتضم الوحدة 4 ميكروفونات لضمان نقل الصوت بجودة فائقة حتى إذا تحرك المستخدم أمام الشاشة، واعتمدت الشركة على تقنية إلغاء الضوضاء للتخلص منها أثناء مؤتمرات الفيديو وتشتمل باقة التجهيزات التقنية على سماعات مزدوجة بقدرة 2 وات، وإضاءة LED مدمجة باسم MagicSight، ويتولى مستشعر الإضاءة ضبط سطوع وحرارة الألوان تلقائيا، حسب الإضاءة المحيطة.

ويمكن ضبط قيم دقة الوضوح ودرجة السطوع وزاوية الرؤية والتباين يدويا عن طريق البرنامج المناسب، وتمد الوحدة بالكهرباء وتنقل البيانات عن طريق منفذ USB-C، وسيتم طرحها في أبريل المقبل.

وتشتمل باقة المرفقات على الكابلات المناسبة، وتثبت الوحدة مع الشاشة مباشرة بمشبك أو حامل ثلاثي.

نبضات

بقلم:
خالد حسن
Khaled@alamrakamy.com

الجامعات بين الرغبات والمجموع

بعد سنوات طويلة من المعاناة مع شهادة الثانوية العامة، سواء بنظامها القديم أو الجديد، فإننا جميعا نتذكر أننا أو أبناءنا بذلنا جهودا جبارة من أجل اجتياز امتحانات الثانوية العامة، والتي تعتبر بحق سنة مصيرية لتحديد المستقبل، ولكن مع بداية عملية القبول بالجامعات فإن الأصوات تتزايد عن اعتراض العديد من أبنائنا، من الحاصلين على شهادة الثانوية هذا العام، من أن الاعتماد على معيار مجموع الطالب كمعيار وحيد لكي يلتحق الطالب بالكلية التي يديرها أو تتوافق مع ميوله أصبح من التعسف الإداري الذي يؤدي في النهاية إلى تخريج عشرات الآلاف من الطلبة الذين يلتحقون جبرا بكلية لا تتوافق مع رغباته وبدلا من أن يقضي 4 أو 5 سنوات من عمره في دراسة شيء يحبه ليبدع فيه؛ نجده تعيسا وغير راض ويضيع أجمل سنواته في تحصيل علم لا يريده. وفي النهاية يكون مجرد رقم في كم هائل من خريجي الجامعات الحكومية.

ومع نجاح الدولة المصرية في إنشاء العديد من الجامعات الجديدة، سواء الحكومية أو الخاصة الأهلية أو التكنولوجيا أو الأجنبية، والتي تجاوز عددها نحو 40 جامعة تقريبا فإن السؤال الأهم الذي يتم تداوله حاليا: أين هم الطلاب الذين سيدرسون في هذه الجامعات الجديدة؟ أم ستظل مجرد مباني خاوية من الطلاب وتبحث عمن يمكن أن يستفيد من خدمات هذه الجامعات. خاصة أنها نجحت في تطوير منظومة التعليم بها بما يتواكب مع أحدث آليات التعليم العالمية وفقا للمعايير التي طالب بها رئيس الجمهورية السيد عبد الفتاح السيسي.

وفي هذا الإطار انتشرت مؤخرا على منصات التواصل الاجتماعي ومواقع الإنترنت صدور قرار بتخفيض للحد الأدنى للقبول بالجامعات الخاصة أمام طلاب المرحلة الثالثة. إلا أن وزارة التعليم العالي والبحث العلمي، نفت تلك الأنباء، مؤكدة أنه لا صحة لإقرار تخفيض للحد الأدنى للقبول بالجامعات الخاصة أمام طلاب المرحلة الثالثة، وأنه لم يتم إصدار أي قرار بهذا الشأن، مشددة على أنه لم يتم اعتماد أي تخفيض للحدود الدنيا بالمرحلة الثالثة للقبول بالجامعات الخاصة، حيث أنه لم يتم حتى الآن فتح باب التقدم للقبول بتنسيق تلك المرحلة، مشيرة إلى أنه من المستهدف الإعلان عن تنسيق المرحلة الثالثة للقبول بالجامعات الخاصة بالعام الجامعي الحالي 2021/2022، عقب انعقاد اجتماع المجلس الأعلى للجامعات الخاصة وذلك قبل بداية الفصل الدراسي الثاني، مع إتاحتها بشكل رسمي على موقع التنسيق الإلكتروني عبر الرابط التالي: "tansik.egypt.gov.eg"، على أن يكون التنسيق بتلك المرحلة وفق النظام الإلكتروني الموحد، وعلى الأماكن الشاغرة بكل كليات الجامعات الخاصة، مناشدة الطلاب عدم الانسياق وراء مثل تلك الشائعات، مع استقاء المعلومات من مصادرها الرسمية.

وفي الحقيقة كنت أتمنى أن تكون هذه الشائعة حقيقية فمن الظلم لكل من الطلاب والجامعات والدولة أن يتم ضخ مليارات الجنيهات في إنشاء الجامعات وهناك طلب عليها من جانب أبنائنا وتظل أبواب هذه الجامعات مغلقة أمام أبنائنا بسبب نظام عقيم وغير عادل، يطلق عليه نظام التنسيق للقبول بالجامعات وتصنيف الطلاب فقط على أساس مجموع الدرجات التي يحصلون عليها بغض النظر عن كل المهارات الأخرى التي يمتلكونها ألا ويظل أبناؤنا فريسة لاستغلال الجامعات في العديد من دول العالم لاسيما أوروبا الشرقية وآسيا.

التجربة تؤكد أننا إذا كنا نريد طالبا متميزا ومؤهلا وفقا لاحتياجات السوق المحلية والعالمية، فإن التعليم الجامعي يجب أن يكون باختيار ورغبة الطالب نفسه مع التأكيد أنه ليس هناك كليات قمة، وكليات للشعب، وكليات دنيا وإنما جميع الكليات على نفس القدر من الأهمية في التخصص وإيجاد فرص العمل والعبرة هو مدى توافق طالب متميز بطالب آخر.

بالتأكيد تعلم إمكانيات وزارة التعليم العالي لن تستطيع استيعاب كل الناجحين بالثانوية العامة وتلبية طلباتهم ومن ثمة بدلا من أن تشجع الوزارة للجامعات والمعاهد الخاصة المشاركة في عملية تطوير الخدمات التعليمية تجدهم يضعون العقبات أمام الكيانات الخاصة وكأنهم يخطفون الطلبة منهم!! ... سياسة تسير عكس بعض.

ورغم تحفظنا على ما نادى به البعض، مؤخرا، من ضرورة إلغاء مجانية التعليم الجامعي وأننا لسنا في حاجة إلى نحو نصف مليون خريج جامعي سنويا، غالبيتهم لا يجدون فرص عمل، وأنه من الضروري أن يعتمد التعليم الجامعي على امتلاك الطالب لإمكانيات فنية ومهارات تؤهل للالتحاق بالكلية التي يريد الدراسة بها إلا أننا نجد مراعاة البعد الاجتماعي في ضمان التحاق الطلبة بالجامعات مطلبا ضروريا لذلك يمكن الاعتماد على نظام المنح الدراسية فمثلا الطالب المتميز الذي يحصل على مجموع يزيد على 90 % يمكنه دخول الكلية التي يريدها بمنحة دراسية مخفضة بنسبة 80 % من إجمالي المصاريف، والطالب الحاصل على مجموعة 80 % يمكنه دخول الكلية التي يريدها بمنحة دراسية مخفضة بنسبة 70 % وهكذا بحيث يتشارك الجميع في تحمل جزء من تكاليف الدراسة الجامعية، التي يريدها وليس التي يفرضها نظام التنسيق، بما يضمن لنا أن الطالب سيجتهد في دراسته، لأنه يدفع مقابل مادي سنوي، وتوفير الموارد المالية اللازمة لتطوير التعليم الجامعي ومواكبته للجامعات العالمية وفي نفس الوقت لم تغلق الباب في وجه رغبات أحد من الطلبة كذلك من المهم تفعيل نظام تمويل الدراسة الجامعية مع البنوك حتى يضمن الطالب الطموح والمتميز، ولكنه غير مقتدر ماليا، فرصة للالتحاق بالكلية التي يريد أن يدرس بها.

مطلوب أن تعلن وزارة التعليم العالي عن استراتيجيتها بكل وضوح، وأن تحدد ما تريده بالضبط، فعندما تقول إن المجموع شرط أساسي للجامعات الحكومية رغم أنه يقضي على طموحات عشرات الآلاف من أبنائنا، طيب سيب الجامعات الخاصة تلبي رغبات الطلاب الذين لم يتزاحموا على أبواب الجامعات الحكومية، والتي تتجاوز تكاليفها على الأقل 45 ألفا سنويا، وعلشان ما تحججش بمستوى التعليم في القطاع الخاص أرجو أن تحدثني فقط عن مستوى التعليم بالجامعات الحكومية الآن!!!

ما نطالب به أن يكون الالتحاق بالتعليم وفقا لرغبات الطالب وإذا لم تستطيع تطبيق ذلك في الجامعات الحكومية ارفعوا أيديكم عن الجامعات الخاصة تريد طلبه تحب المجال الذي تدرسه وليس ما يرشحه نظام التنسيق ولا يجب أن يكون معيار المجموع في الثانوية العامة هو الفرصة الوحيدة لرسم مستقبل مئات الآلاف من أبنائنا وتؤكد الجامعات الخاصة يجب أن تكون البديل الأنسب لحين أن تتخذ الحكومة سياسة واضحة تجاه تطوير عملية التعليم الجامعي.

مقابل 3,6 مليار دولار: "سوني" تستحوذ على «بانجي» لألعاب الفيديو

كتب: محمد الخولي – عادل فريح

اشترت مجموعة «سوني» اليابانية شركة «بانجي» الأمريكية لألعاب الفيديو مقابل 3,6 مليار دولار، حيث تأتي صفقة «سوني» لشراء «بانجي» مبتكرة لعبة «هالو» الرائجة عقب إعلان «مايكروسوفت» اتفاقا تاريخيا بقيمة 69 مليار دولار للاستحواذ على «أكتيفيجن بليزرد» مبتكرة «كول أوف ديوتي» التي حققت نجاحا كبيراً، وهو أمر سيعزز حضورها في مجال ألعاب الفيديو.

BUNGIE
SONY

وستواصل سوني «العمل بشكل مستقل» عن «سوني إنتراكتيف إنترتينمنت»، وهي شركة ألعاب فيديو تابعة للمجموعة اليابانية، وفقاً للبيان.

وقال رئيس «سوني إنتراكتيف إنترتينمنت» جيم رايان عن الصفقة «إنها خطوة مهمة في استراتيجيتنا الهادفة إلى وصول بلايستايشن إلى جمهور أوسع بكثير» وللمفارقة، يقع مقر «بانجي» قرب المقر الرئيسي لشركة «مايكروسوفت» في ولاية واشنطن، ويعتبر امتياز لعبة هالو الخاصة بها من بين ألعاب الفيديو التي ساهمت في انتشار أجهزة «إكس بوكس» التابعة لمايكروسوفت.

ومنذ تأسيسها أوائل العام 1991، ابتكرت «بانجي» ألعاباً يمكن تشغيلها على جهازي «بلايستايشن» و«إكس بوكس» المتنافسين، وكذلك على أجهزة الكمبيوتر التي تعمل ببرامج «مايكروسوفت ويندوز».

ويشهد هذا القطاع ازدهارا، وقد أعلنت شركة «تايك-تو» لألعاب الفيديو صفقة في يناير الجاري للاستحواذ على «زينجا» مبتكرة لعبة «فارمفيل» مقابل 12,7 مليار دولار.