www.alamrakamy.com

عالم رقمي

عقول شابة

رئيس مجلس الإدارة ورئيس التحرير خالد حسن

جريدة أسبوعية متخصصة فى تكنولوجيا المعلومات والاتصالات

itida
هيئة تنمية صناعة تكنولوجيا المعلومات

No. 731 . 16th year Sunday - 24 April 2022 — الثمن : 5 جنيهات — السنة السادسة عشر - العدد 731 الاحد 24 ابريل 2022 - 23 رمضان 1443 هـ

المشاط :إطلاق هاكاثون دولى للشركات الناشئة ضمن الاحتفالات باليوم العالمى للابتكار والإبداع 2022

كتب : نهلة مقلد : محمد حلمي

شاركت الدكتورة رانيا المشاط، وزيرة التعاون الدولي، فى فعاليات إطلاق هاكاثون دولى للشركات الناشئة، ضمن الاحتفالات بيوم الأمم المتحدة للابتكار والإبداع 2022، والذى يعقد يوم 21 أبريل من كل عام، حيث تستهدف World Innovation Day Hack 2022 تحفيز رواد الاعمال والمبتكرين على استخدام الأفكار البناءة للوصول لحلول تدفع تنفيذ أهداف التنمية المستدامة لاسيما أهداف الصحة الجيدة والرفاه، والنمو الاقتصادى والعمل اللائق، والتعليم الجيد.

أضافت تعمل مصر على دعم بيئة عمل الشركات الناشئة بما يتماشى مع رؤية 2030 وأهداف التنمية المستدامة وهو ما يظهر فى العديد من المؤشرات التى تعكس ارتفاع حجم الاستثمارات فى الشركات الناشئة، وتقرير Africa Developer Ecosystem Report 2021 الذى يكشف أن مصر تضم نحو 89 ألف مطور محترف يمثلون 12% من إجمالى المبرمجين فى قارة أفريقيا.

أكدت المشاط على أهمية الحلول المبتكرة والأفكار غير التقليدية فى دفع جهود التنمية المستدامة وتذليل التحديات التى تواجه جهود التنمية على مستوى العالم، موضحة أن مصر دائمًا ما تميزت بالابتكار بداية من حياة قدماء المصريين الذين ظهر ابتكارهم فى كافة مناحى الحياة وفى الوقت الحالى تعمل مصر على أن توفير بيئة محفزة لريادة الأعمال والابتكار والإبداع واحتضان الشركات الناشئة.

أشارت بينما يحتفى العالم باليوم العالمى للابتكار والإبداع، فإنه يواجه تحديات غير مسبوقة ومركبة لتحقيق التنمية، على مستوى الأمن الغذائى والتعليم والمساواة بين الجنسين وقضايا المناخ، وهو ما يؤكد أن التكنولوجيا الحديثة والأفكار الريادية يعول عليها بشكل كبير لتقديم حلول بناءة للمساهمة فى التغلب على هذه التحديات وابتكار الحلول التى تدفع تنفيذ أجندة التنمية المستدامة 2030.

عبر منصة إلكترونية واحدة : مقترحات جذب مزيد من الاستثمارات الأجنبية المباشرة

كتب : باسل خالد – محمد شوقي

عقد الدكتور مصطفى مدبولى رئيس مجلس الوزراء، ، اجتماعا لاستعراض تقرير مجموعة العمل المصغرة التى وجّه بتشكيلها خلال آخر اجتماع للمجموعة الوزارية الاقتصادية، لوضع استراتيجية تحفيز الاقتصاد المصري، بما تتضمنه من مقترحات لجذب الاستثمار الأجنبى المباشر وتناول الاجتماع مقترحات وآليات جذب الاستثمار الأجنبى المباشر، والمشروعات المقترحة لجذب الاستثمارات الأجنبية بالشراكة مع صندوق مصر السيادي، ومن بينها محطات المياه والكهرباء.

كما ناقش الاجتماع تبسيط وتيسير إجراءات الاستثمار، من خلال مواصلة عملية إدماج خدمات الاستثمار بكل مراكز خدمات المستثمرين ضمن منظومة التحول الرقمي، والبدء بالإجراءات الخاصة بتأسيس الشركات، مع التحويل الإلكترونى التدريجى لكل الإجراءات الأخرى، حتى يتسنى القيام بها فى منصة إلكترونية واحدة.

وتشمل الإصلاحات الهيكلية المقترحة لجذب الاستثمار الأجنبى المباشر أيضا إتاحة تقديم خدمات المستثمرين عبر البوابة الإلكترونية للهيئة العامة للاستثمار والمناطق الحرة، باستخدام نظام الدفع والتوقيع الإلكتروني، وكذا تفعيل الرخصة الذهبية كذلك فقد تطرق الاجتماع إلى مقترحات تطوير قطاع سوق المال، من أجل تعزيز الدور الاقتصادى المهم المنوط بهذا القطاع، وبما يتواكب مع المتغيرات العالمية فى هذا المجال.

الاتحاد المصرى للتأمين بتوقع نموا متزايدا لقنوات التوزيع الرقمية

كتب : نهلة أحمد - محمد العطار

توقع الاتحاد المصرى للتأمين نمو قنوات التوزيع الرقمية بسرعة شديدة، بما يعد إشارة لقطاع التأمين للتحرك نحو رؤية تتمحور حول العميل ووضع استراتيجية قوية لإشراك العملاء فى تجربة تسويق شاملة و متعددة القنوات، علمًا بأن الوسيط التقليدى سيبقى كقناة توزيع رئيسية. أكد الاتحاد ، فى تقريره الأسبوعى ، أنه لم تعد هناك أى صناعة بمنأى عن التقدم التكنولوجى بما فى ذلك صناعة التأمين، ففى السنوات الأخيرة اختفى نموذج استخدام الإلحاح فى بيع التأمين، بينما بدأت نماذج التوزيع الشامل تكتسب زخمًا فى صناعة التأمين، نظرًا لقدرتها على الوصول إلى قطاعات متعددة و متسعة من العملاء.

بعد توقيع مذكرة تفاهم بين المنطقة الاقتصادية لقناة السويس وتحالف الوقود الأخضر:

مدبولى : إنتاج 350 ألف طن سنويا من الهيدروجين بمنطقة السخنة باستثمارات 3 مليارات دولار

كتب : باسل خالد – محمد الخولى

فى إطار اهتمام الحكومة بتعزيز قدراتنا فى إنتاج الوقود الأخضر تدرس اللجنة الحكومية المشكلة لبعض الطلبات للاستثمار فى إنتاج الهيدروجين فى مصر وبعض الطلبات المقدمة للاستثمار لإنتاج الأمونيا الخضراء ، حيث هناك عدد من العروض العربية والعالمية المقدمة من 6 شركات ، من خلال محطات طاقة متجددة، باستثمارات ضخمة اذ وضعت الحكومة الهيدروجين ضمن استراتيجية الطاقة فى مصر حتى عام 2040، وتستهدف الخطة التوسع فى إنتاج الطاقة المتجددة لتصل نسبتها 42% مقابل نسبة تبلغ 20% حاليًا.

وشهد الدكتور مصطفى مدبولي، رئيس مجلس الوزراء ، توقيع مذكرة تفاهم بين المنطقة الاقتصادية لقناة السويس وتحالف الوقود الأخضر لإنتاج 350 ألف طن وقود أخضر سنوياً بمنطقة السخنة باستثمارات 3 مليارات دولار وتم توقيع مذكرة تفاهم بين كل من الهيئة العامة للمنطقة الاقتصادية لقناة السويس، وصندوق مصر السيادي، والشركة المصرية لنقل الكهرباء، وهيئة الطاقة الجديدة والمتجددة، وتحالف الوقود الأخضر المكون من شركتى "زيرو ويست" و"إى دى إف رينيوابلز"، لإقامة مشروع داخل المنطقة الاقتصادية لقناة السويس بالعين السخنة؛ لإنتاج350 ألف طن من الوقود الأخضر سنوياً بهدف تموين السفن.

وحضر التوقيع الدكتور محمد شاكر، وزير الكهرباء والطاقة المتجددة، والدكتورة هالة السعيد - وزيرة التخطيط والتنمية الاقتصادية وتهدف مذكرة التفاهم الموقعة مع تحالف الوقود الأخضر إلى إقامة مشروع داخل المنطقة الاقتصادية لقناة السويس بالعين السخنة؛ لإنتاج 140 ألف طن من الأمونيا الخضراء سنوياً قابلة للزيادة تدريجياً لنحو 350 ألف طن سنوياً، وذلك بحجم استثمارات يبلغ 3 مليارات دولار، وتتم تغذية المنشأة بالهيدروجين الأخضر المنتج من مياه البحر المحلاة والطاقة المتجددة المولدة فى المواقع، بحيث يتم النقل على شبكة الكهرباء الوطنية.

من جهته أكد الدكتور مصطفى مدبولى أن الدولة المصرية، بقيادة السيد الرئيس عبد الفتاح السيسي، رئيس الجمهورية، حريصة على توقيع المزيد من المشروعات التى تدعم التحول إلى الاقتصاد الأخضر، لافتاً إلى أن التعاون مع تحالف الوقود الأخضر هو جزء من سلسلة شراكات عالمية عدة تبرمها الحكومة لاستغلال ما تتمتع به مصر من قدرات هائلة لإنتاج الهيدروجين الأخضر والأمونيا الخضراء، بما يمكنها من أن تصبح مركزاً إقليمياً للطاقة الخضراء.

من ناحية اخرى قال المهندس يحيى زكى رئيس الهيئة العامة للمنطقة الاقتصادية لقناة السويس، بأن المنطقة الاقتصادية لقناة السويس أبرمت عدداً من الاتفاقيات فى مجال إنتاج الطاقة الخضراء، من بينها مذكرة تفاهم مع شركة "سكاتك" النرويجية لإقامة منشأة لتصنيع الأمونيا الخضراء بسعة مليون طن سنويًا، باستخدام الهيدروجين الأخضر المنتج من الطاقة المتجددة، ومذكرة تفاهم أخرى للتعاون مع شركة "ميرسك" العالمية؛ لإقامة مشروع لتوفير الطاقة النظيفة والوقود الأخضر بكميات كافية للوصول إلى انبعاثات كربونية صفرية فى الشحن البحري؛ حيث تقوم "ميرسك" العالمية بتجهيز 12 سفينة للعمل بالهيدروجين الأخضر. وتعد شركة "إى دى إف رينيوابلز" الفرنسية التابعة لمجموعة EDF التى تمتلك الحكومة الفرنسية فيها حصة بنسبة 84% إحدى الشركات الرائدة العالمية فى مجال الطاقة المتجددة حيث تقوم بتطوير وبناء وتشغيل محطات طاقة نظيفة فى أكثر من 22 دولة اعتماداً على طاقة الرياح والطاقة الشمسية.

مع رواد الاعمال: وزير الاتصالات جذبنا 491 مليون دولار استثمارات بالشركات الناشئه فى 2021

كتب : نهله مقلد – وائل الحسينى

أكد الدكتور عمرو طلعت الاتصالات وتكنولوجيا المعلومات انه ممت أبرز ما أنجزته الوزارة على صعيد دعم الابتكار التكنولوجى وريادة الأعمال إنشاء 8 مراكز إبداع مصر الرقمية بالمحافظات ويتم العمل حاليا على إنشاء 14 أخرين؛ مشيرا أن المراكز تستهدف تقديم التدريب التقنى وتطوير المهارات الرقمية والناعمة وتوفير حاضنات للمشاريع الناشئة بالتعاون مع كبرى الشركات العالمية المتخصصة فى مجال الحاضنات التكنولوجية وتسريع الأعمال لإدارة هذه المراكز؛ بالإضافة لإطلاق استراتيجية خاصة لقطاع الشركات الناشئة بالتعاون مع شركة ديلويت الاستشارية، وإطلاق استراتيجية مصر الرقمية لصناعة التعهيد؛ منوها إلى نمو حجم الاستثمارات فى الشركات الناشئة فى مصر من 190 مليون دولار بعدد 117 صفقة فى عام 2020، إلى 491 مليون دولار بعدد 147 صفقة خلال عام 2021. جاء ذلك خلال لقائه مع أكثر من 69 شابا من رواد الأعمال والمؤسسين لشركات ناشئة تعمل فى مجالات تكنولوجيا المعلومات والاتصالات وذلك ضمن فعاليات "يوم الشركات الناشئة الذى نظمه مركز الإبداع التكنولوجى وريادة الأعمال "تيك" التابع لهيئة "ايتيدا" بمركز بالتزامن مع الاحتفال باليوم العالمى للإبداع والابتكار وقال هذا اللقاء يجمع 60 شركة نجحت خلال العام الماضى فى جذب استثمارات بقيمة 240 مليون دولار . أشار الدكتور عمرو طلعت إلى أنه تم مضاعفة ميزانية التدريب 22 مرة خلال ثلاث سنوات لترتفع من تدريب ٤الاف متدرب بميزانية 50 مليون جنيه إلى مستهدف تدريب 200 الف متدرب بميزانية 1.1 مليار جنيه خلال العام المالى الحالى.

تتصدرها الامارات ومصر : 2.89 مليار دولار الاستثمار فى الشركات الناشئة العربية فى 2021

كتب : باسل خالد – أحمد إبراهيم

نشر الموجز الرقمي بالتعاون مع عرب نت تقريرا بعنوان "حالة الاستثمارات فى الشركات الناشئة فى منطقة الشرق الأوسط وشمال أفريقيا 2019- 2021" يسلط الضوء على حالة الاستثمار فى الشركات الناشئة بالمنطقة العربية والتحولات التى شهدها القطاع فى الفترة الماضية؛ خاصة مع وصول قيمة الاستثمارات إلى 2.89 مليار دولار فى 2021 حيث ارتفعت مشاركة المستثمرين العالميين بتقدم الجولات الاستثمارية وفقًا للتقرير؛ فيما سيطرت الإمارات على 40.6% من المستثمرين العالميين، تبعتها مصر بنسبة 29.7%، ثم السعودية بواقع 11.6%، ثم الأردن بنسبة 8.4%، فالمغرب 3.9%، والدول المتبقية 5.8%. من جهتها قالت رشا غملوش - الشريكة المؤسسة للموجز الرقمي: "نمت القيمة الإجمالية للصفقات فى عام 2021 بأكثر من ثلاثة أضعاف مقارنة بعام 2020، مدفوعة فى ارتفاع تبنى التكنولوجيا فى مختلف قطاعات الأعمال، فضلًا عن زيادة التشريعات المساهمة فى التطور بكل من مصر والسعودية والإمارات موضحه أنه أصبح من الشائع الآن رؤية صفقات استثمارية تتخطى قيمتها 10 ملايين دولار حتى فى مرحلة التأسيس المبكرة، بل والأكثر شيوعًا جمع هذه القيمة من مستثمرين عالميين . من ناحيته قال عمر كريستيديس - المؤسس والرئيس التنفيذى لـ " عرب نت " تضاعف عدد المستثمرين العالميين بين عامى 2020 و2021 فى منطقة الشرق الأوسط وشمال أفريقيا. وأشار التقرير، وبشكل يثير الاهتمام، أن مشاركة المستثمرين العالميين زادت بشكل كبير متزامن مع نضوج الشركة الناشئة، وتحديدًا من 5٪ خلال مرحلة التسريع إلى 83٪ خلال المرحلة (Series C)". .

ضاف: "يشير التقرير أيضًا، إلى اهتمام المستثمرين فى عدد من نماذج الأعمال وخاصة نماذج الشراء الآن والدفع لاحقًا، ومنصات تداول العملات المشفرة، والمطابخ السحابية، والأسواق الإلكترونية الموجّهة للأعمال، وجميع هذه الشركات تطالب بصفقات استثمارية تزيد عن 100 مليون". وتصدرت الإمارات القائمة من حيث أكبر عدد صفقات خلال 2021، تبعتها مصر ثم السعودية،

أما بالنسبة لقيمة الصفقات فقد جاءت السعودية ثانية واستمرت الإمارات أولًا واحتلت مصر المرتبة الثالثة وشهد القطاع خلال 2021 نمو عدد الصفقات فى الشركات الناشئة خلال المراحل المبكرة (Pre-Seed, Seed) بنحو الضعف بواقع 314 صفقة مقارنة مع 161 فى 2020. كما شهد 2021 إتمام 18 صفقة فى الشركات الناشئة بمراحلها المتقدمة (Pre-Series B, Series B) مقارنة مع صفقتين خلال 2020 ومثلهما فى 2019.

مكرم : بحث آليات التعاون بين مركز الهجرة لشباب الدارسين بالخارج" MEDCE "و" YLF"

كتب : محمد الخولى – باسل خالد

بحثت السفيرة نبيلة مكرم عبد الشهيد - وزيرة الدولة للهجرة وشئون المصريين بالخارج، مع النائب أحمد فتحى المؤسس والمدير التنفيذى لمؤسسة شباب القادة "YLF"؛ سبل التعاون بين الوزارة والمؤسسة فى عام المجتمع المدنى من خلال ربط شباب مصر بالخارج والداخل -من رواد الأعمال والطلاب أصحاب الأفكار المبتكرة- بوطنهم والاستفادة من تجربة وزارة الهجرة فى مركز وزارة الهجرة للحوار لشباب الدارسين بالخارج MEDCE ، وتجربة مؤسسة شباب القادة "YLF"، بالإضافة لتوسيع آفاق التعاون مع الأشقاء من الشباب الأفريقي. ورحبت السفيرة نبيلة مكرم بالتعاون مع مؤسسة "YLF" ، والجهد المبذول فى دعم المؤسسة لمشاريع الأنشطة الطلابية فى مختلف المجالات على مستوى المحافظات من خلال برنامج "Leaders League"، لتدريب وتأهيل الشباب فى مجالات مختلفة، بجانب المبادرة الرائدة لتدريب فتيات التعليم الفنى فى عدة محافظات "She Leads"، وتقديم جهود كبيرة لتوفير فرص لاحتواء قدرات الشباب وتعظيم طاقاتهم والاستفادة من أفكارهم من خلال برنامج قادة الجامعات.

من جهته أكد النائب أحمد فتحى نسعى الآن فى مؤسسة شباب القادة إلى خلق قنوات مختلفة للحوار مع الشباب والخبراء لنقل المعرفة والخبرات بين الأجيال وذلك فى مختلف المجالات على رأسها الاقتصاد الأخضر وتغير المناخ على هامش استضافة مصر لقمة المناخ "COP 27".

فودافون مصر تستحوذ على 10% فى "بيي" و"مصاري".. انتظارا لتعليمات المركزي

كتب : باسل خالد – محمد شوقى

استحوذت شركة فودافون مصر على حصة قدرها 10% فى كل من "بيي" و"مصاري" للمدفوعات الإلكترونية، التابعتين لشركة ابتكار القابضة للاستثمارات المالية، وهى شركة مشتركة بين كل من بى بى إى بارتنرز وبى إنفستمنتس القابضة وإم إم جروب للصناعة والتجارة العالمية ، وذلك من خلال الاكتتاب بالقيمة الاسمية فى زيادة رأس مال الشركتين، وفقا للإفصاح المرسل إلى البورصة المصرية (بى دى إف) أمس. واكتتبت شركة الاتصالات العملاقة فى زيادة رأس المال بالقيمة الاسمية، مما قلل ملكية شركة ابتكار فى بيى إلى 90.01% ومصارى إلى 63.64%، وفقا للإفصاح.

ويأتى استحواذ "فودافون " كجزء من خطط الشركة لزيادة الاستثمارات فى مصر وتوسيع تواجدها فى مجال الخدمات المالية غير المصرفية والتفاوض حل الصفقة بدات أوائل عام 2021، حيث وقع الطرفان مذكرة تفاهم ستستحوذ بمقتضاها فودافون مصر على 20% من كل من بيى ومصاري. وأتمت فودافون الفحص النافى للجهالة بشأن الشركتين فى أغسطس وتنتظر تعليمات البنك المركزى لاتمام الاستحواذ على 20 %

وتتمسك فودافون بخطتها للاستحواذ على 20% من كل شركة: فودافون مصر ملتزمة بمذكرة التفاهم، ولا تزال تعتزم الاستحواذ على 20% من كل شركة، كما أن عملية الاستحواذ تنفذ على مرحلتين، وأن فودافون مصر ستشترى الحصة المتبقية البالغة 10% فى وقت لاحق بعد تلقيها الموافقات التنظيمية النهائية. من جهته قال عمر اللبان - مدير علاقات المستثمرين بشركة بى إنفستمنتس القابضة " ستتمتع الشركتان بإمكانية الوصول إلى المعرفة والمنتجات الجديدة وخبرة السوق وتسهيل التوسعات الإقليمية متوقعا أن تستفيد بيى ومصارى من النمو المتسارع وتلعبان دورا رئيسيا أكبر وأكثر اتساعا فى التحول الرقمى للاقتصاد".

عبد الغفار يبحث التعاون مع " El sevier" لتوظيف الأبحاث العلمية لخدمة القطاع الصحي

كتب : نهلة مقلد – محمد العطار

بحث الدكتور خالد عبد الغفار - وزير التعليم العالى والبحث العلمى والقائم بأعمال وزير للصحة والسكان، مع وفد من شركة الـ«El se-vier» المتخصصة فى البحث العلمي، برئاسة يان هرزهوف - الرئيس العام للشركة ، سبل التعاون فى توظيف العلوم البحثية لخدمة القطاع الصحي. وقال الدكتور حسام عبد الغفار - المتحدث الرسمى لوزارة الصحة والسكان، أن الاجتماع تناول أوجه التعاون فى توفير التطبيقات العلمية الخاصة بالتحول الرقمى والاستفادة منها فى تخصيص ملف طبى لكل مواطن، بما يساهم فى إتاحة كل بيانات المرضى، لمقدمى الرعاية الصحية ومعرفة التاريخ المرضى والعلاجى لكل مريض بما يضمن حصوله على الخدمة الطبية المناسبة لحالته الصحية. أكد أهمية التعاون مع «El sevier» فى المجالات التدريبية من خلال تنظيم ورش عمل للأطباء فى كل التخصصات الطبية بشكلٍ دوري، بهدف التعريف بأحدث طرق البحث العلميّ والنشر، وتبادل المعلومات البحثية والخبرات فى العلوم الطبية كما بحث توفير محتوى علمى لأطقم التمريض بجميع المراكز الطبية والمستشفيات التابعة لوزارة الصحة والسكان، على أن يتم توفير هذا المحتوى باللغتين (العربية والإنجليزية)، مؤكدًا ضرورة تقديم هذه الورش التدريبية بشكل دورى بما يهدف لرفع كفاءة أطقم التمريض، منوها إلى ضرورة توافر محتوى طبى مبسط ويُقدم باللغة العربية للمواطنين، وذلك للتوعية بالأمراض السارية وغير السارية، بما يضمن نشر الثقافة الطبية والتوعية بين المواطنين. أشار ضرورة إنشاء حسابات للأطباء على برنامج «Clinical Key»، بالتنسيق مع بنك المعرفة المصري، وهو ما يساهم فى تيسير حصول الطبيب على المعلومات البحثية وفقًا لتخصصه، بما يضمن رفع كفاءة الأطباء وتقديم أفضل خدمة طبية للمرضى.

تعاون بين البورصة وجهاز تنمية التجارة الداخلية لتبسيط إجراءات الشركات بالسجل التجاري

كتب : وائل الحسينى – باكينام خالد

اتفقت إدارة البورصة المصرية مع جهاز تنمية التجارة الداخلية على تسريع وتيرة إنجاز كل الخدمات التى تحتاجها الشركات المقيدة من السجل التجارى وخاصة إنهاء الإجراءات القانونية لكل التعديلات التى تقوم بها وعلى الأخص إجراءات التأشير بالسجل التجارى حيث تأتى هذه الخطوة ضمن جهود إدارة البورصة لتحسين بيئة ممارسة أعمال الشركات المقيد لها أوراق مالية بجداول البورصة المصرية، وفى إطار التنسيق المستمر والتعاون البناء مع الجهاز فى اتخاذ كل ما يلزم لتبسيط وتيسير الإجراءات والخدمات.

ونظراً لأهمية عامل الوقت فى إجراءات القيد والتأشير للشركات المقيدة لها أوراق مالية فى جداول البورصة المصرية، فقد أصدر جهاز تنمية التجارة الداخلية منشور عام لجميع مكاتب السجل التجارى بجمهورية مصر العربية يقضى بتسريع وتيرة تقديم خدمات السجل التجارى للشركات المقيدة فى البورصة المصرية أو من يمثلهم استثناءً من منظومة الحجز الالكترونى للشركات المطبقة فى مكاتب السجل التجارى بعد تقديم ما يفيد قيدها فى البورصة المصرية.

بروتوكول بين الاتصالات ومجمع الإصدارات المؤمنة وهيئة البريد لاصدار كارت المواطن الموحد

كتب : محمد الخولى – نهلة أحمد

وقع المهندس خالد العطار - نائب وزير الاتصالات للتنمية الإدارية والتحول الرقمى والميكنة والدكتور شريف فاروق - رئيس مجلس ادارة الهيئة القومية للبريد والدكتور خالد صلاح - الرئيس التنفيذى لمجمع الإصدارات المؤمنة والذكية بروتوكول تعاون بشأن إصدار كارت المواطن الموحد.

من جهته قال المهندس خالد العطار - نائب وزير الاتصالات للتنمية الادارية والتحول الرقمى والميكنة إن توقيع البروتوكول يؤكد على حرص الحكومة على بناء اقتصاد رقمى آمن وميسر يخدم جميع المواطنين بما يضمن تسهيل حصول المواطنين على الخدمات الحكومية مشيرا أن كارت المواطن الموحد يمثل جزءا كبيرا من الحوكمة وأصبح ضرورة حتمية حيث يمكن جميع المواطنين من سداد كل المدفوعات الحكومية وغير الحكومية بكل سهولة بما يساهم فى تحقيق الشمول المالى والتحول لمجتمع أقل إعتماداً على أوراق النقد.

ومن ناحيته قال الدكتور شريف فاروق . رئيس مجلس ادارة الهيئة القومية للبريد إن هيئة البريد أصبحت واجهة المواطن فى الحصول على الخدمات بالاعتماد على الانتشار الواسع لمكاتب البريد والارتباط الوثيق بين المواطن وهيئة البريد مشيرا أن البروتوكول يمثل خطوة جديدة فى تطبيق تحول رقمى حقيقى فى مصر موضحا أن الهيئة توحد كل جهودها لإنجاح هذا المشروع الضخم بالتعاون مع مجمع الإصدارات المؤمنة والذكية والبنك المركزى المصرى والجهات الرقابية لإنتاج كارت يخدم جميع المواطنين بشكل حقيقي.

أضاف الدكتور شريف فاروق أن دور الهيئة القومية للبريد يتمثل فى تقديم خدمات إصدار وإدارة دورة حياة الكارت، الى جانب خدمات إدارة شبكة نقاط البيع وادارة دورة حياة التطبيقات الخاصة بنقاط البيع المتاحة على الكارت بالإضافة إلى إدارة المعاملات الخاصة باستخدامات الكارت وخدمات الدفع غير النقدى وخدمات تسليم الكارت للمواطنين وخدمات الدعم للمواطنين عبر الكول سنتر 16789 .

"إيتيدا" تمنح إذن التشغيل لدلتا للأنظمة الإلكترونية لتقديم خدمات التوقيع الإلكترونى فى مصر

كتب : باكينام خالد – محمد العطار

أصدرت هيئة تنمية صناعة تكنولوجيا المعلومات "إيتيدا" شهادة التصديق الإلكترونى لشركة الدلتا للأنظمة الإلكترونية El Delta من السلطة الجذرية العليا للتصديق الإلكترونى بالهيئة، والتى بموجبها حصلت الشركة على إذن التشغيل لمزاولة نشاط تقديم خدمات التوقيع الإلكترونى فى مصر.

وحصلت الشركة على إذن التشغيل بعد استيفائها الشروط والمواصفات الفنية المذكورة ببنود ترخيص تقديم خدمات التوقيع الإلكترونى رقم 2 لسنة 2021، والتى كانت قد حصلت عليه لمدة 3 سنوات، تبدأ من تاريخ صدور إذن التشغيل بتاريخ 17 أبريل 2022. وبموجب إذن التشغيل، يحق للشركة التشغيل الفعلى لمنظومة التوقيع الإلكترونى والبدء فى تقديم خدمات التسجيل وإصدار شهادات التصديق الإلكتروني، وإصدار أدوات إنشاء وتثبيت التوقيع الإلكتروني، وخدمة التحقق اللحظى لصحة الشهادات الالكترونية (OCSP) خدمة الختم الإلكتروني، وخدمة البصمة الزمنية، وذلك لخدمة الأفراد والشركات من خلال شبكتها الواسعة من منافذ الخدمات عبر شراكتها مع الشركة "المصرية للاتصالات"، وذلك وفقاً للضوابط والمعايير المحددة من قبل الهيئة. وكانت هيئة " ايتيدا" منحت رخصتين جديدتين لتقديم خدمات التوقيع الإلكترونى للتوسع فى منظومة التوقيع الإلكترونى على مستوى الجمهورية ودعماً لجهود التحول الرقمى وتحقيق استراتيجية مصر الرقمية، وربط الخدمات الحكومية بالقطاعين الخاص والمدني، ومواكبة التطور الهائل الذى تشهده صناعة تكنولوجيا المعلومات فى مصر.

تطبيق
عالم رقمي
Get it on Google-play
Download on the App Store

رؤيتنا

«عالم رقمى» لم يعد تعبيراً غامضاً يحتاج إلى تفسير فى ضوء ما نشاهده الآن، وما يدور حولنا من تغيرات متسارعة تدفعنا بقوة إلى عصر عولمة المعرفة ، والعلم ، وثورة المعلومات، والاتصالات التى اقتحمت كل تفاصيل حياتنا، وإن لم نلحق بها نظل مكاننا بل سيتجاوزنا الزمن بمراحل.

«عالم رقمى» جريدتكم تسعى لكم ومعكم إلى دخول عالم تكنولوجيا المعلومات والاتصالات عبر المشاركة فى إعداد جيل جديد قادر على التعامل مع هذا المجال بقوة، والانتقال من مرحلة المستخدم إلى الإنتاج وإيجاد مجتمع المعلومات.

«عالم رقمى» تسعى حثيثاً إلى المشاركة فى إيجاد ذلك المجتمع من خلال التوعية والتسويق بكل مفردات مجتمع المعلومات وسوق التكنولوجيا والاتصالات محلياً وعالمياً من جهاز الكمبيوتر والتليفون المحمول مروراً بشبكة الإنترنت وصولاً إلى خدمات المحتوى الإلكترونى.

«عالم رقمى» تهدف إلى فتح قنوات الاتصال والتفاعل بين كل أطراف مجتمع المعلومات بداية منك إلى الشركات ومؤسسات الأعمال والأجهزة الحكومية والجمعيات الأهلية دون مبالغة أو تهميش طرف لصالح آخر.

عالم رقمى

أول جريدة اسبوعية متخصصة فى تكنولوجيا المعلومات والاتصالات
تصدر عن شركة عالم رقمى للصحافة والنشر والتوزيع
بترخيص من المجلس الاعلى للصحافة
الاصدار الثانى

التصميمات الفنية بجريدة «عالم رقمى»

رئيس مجلس الإدارة ورئيس التحرير
خالد حسن
مدير عام التحرير
فاتن الخولى
مدير الديسك
ابراهيم احمد
المشرف الفنى العام
أكرم أحمد أمين
سكرتير التحرير
عادل فريج

قسم التحقيقات : **أحمد سليمان**
قسم الأخبار : **وسيم أمام**
قسم الخارجى : **بيتر نبيل**
المدير المالى : **إيهاب حسن**
مدير المحتوى الإلكترونى: **شيماء حسن**

للاشتراكات والإعلانات شركة عالم رقمى

المكتب الرئيسى 3 ش توفيق الحكيم من ش الثقافة الحى 9 مدينة العبور

ت: 24544600
فاكس: 24544900

www.alamrakamy.com
ifno@alamrakamy.com
صندوق بريد: 11341

"إيتيدا" تصدر إذن التشغيل لشركة "الدلتا للأنظمة الإلكترونية" لمزاولة نشاط تقديم خدمات التوقيع الإلكترونى فى مصر

كتب : باسل خالد - محمد الخولى

أصدرت هيئة تنمية صناعة تكنولوجيا المعلومات "إيتيدا" شهادة التصديق الإلكترونى لشركة الدلتا للأنظمة الإلكترونية El Delta من السلطة الجذرية العليا للتصديق الإلكترونى بالهيئة، والتى بموجبها حصلت الشركة على إذن التشغيل لمزاولة نشاط تقديم خدمات التوقيع الإلكترونى فى مصر.

وحصلت الشركة على إذن التشغيل بعد استيفائها الشروط والمواصفات الفنية المذكورة ببنود ترخيص تقديم خدمات التوقيع الإلكترونى رقم ٢ لسنة 2021، والتى كانت قد حصلت عليه لمدة 3 سنوات، تبدأ من تاريخ صدور إذن التشغيل بتاريخ 17 أبريل 2022.

وبموجب إذن التشغيل، يحق للشركة التشغيل الفعلى لمنظومة التوقيع الإلكترونى والبدء فى تقديم خدمات التسجيل وإصدار شهادات التصديق الإلكتروني، وإصدار أدوات إنشاء وتثبيت التوقيع الإلكتروني، وخدمة التحقق اللحظى لصحة الشهادات الالكترونية (OCSP) خدمة الختم الإلكتروني، وخدمة البصمة الزمنية، وذلك لخدمة الأفراد والشركات من خلال شبكتها الواسعة من منافذ الخدمات عبر شراكتها مع الشركة "المصرية للاتصالات"، وذلك وفقاً للضوابط والمعايير المحددة من قبل الهيئة.

وكانت هيئة تنمية صناعة تكنولوجيا المعلومات قد منحت رخصتين جديدتين لتقديم خدمات التوقيع الإلكترونى للتوسع فى منظومة التوقيع الإلكترونى على مستوى الجمهورية ودعماً لجهود التحول الرقمى وتحقيق استراتيجية مصر الرقمية، وربط الخدمات الحكومية بالقطاعين الخاص والمدني، ومواكبة التطور الهائل الذى تشهده صناعة تكنولوجيا المعلومات فى مصر.

وتقع سلطة تنظيم ومتابعة منظومة التوقيع الإلكترونى فى مصر لدى هيئة تنمية صناعة تكنولوجيا المعلومات (إيتيدا) بموجب القانون رقم 15 لعام 2004 والذى من شأنه تنظيم التوقيع الإلكترونى والمعاملات الإلكترونية لدعم التحول الرقمى وإتاحة أحدث أدوات تكنولوجيا المعلومات وتطبيقاتها فى استخدام التوقيع الإلكترونى والمعاملات الإلكترونية.

"ميتا" تحتفى بإنجازات سيدات منطقة الشرق الأوسط وشمال أفريقيا بإطلاق الإصدار الثانى من الكتاب الإلكترونى SheCreates#

كتب : نهله مقلد _ محمد العطار

أعلنت "ميتا" انشر الإصدار الثانى من الكتاب الإلكترونى لبرنامج SheCreates# بناءً على النجاح الذى حققه الإصدار الأول العام الماضي. ويعد الكتاب منصة مخصصة للاحتفاء بالنماذج النسائية الملهمة من جميع أنحاء منطقة الشرق الأوسط وشمال أفريقيا ، حيث يسلط الضوء على نجاحهن فى بناء المجتمعات وريادة الأعمال وتنميتها. وتحتفى "ميتا" فى الإصدار الثانى من الكتاب بـ 30 سيدة أحدثن تغييرات مفيدة لمجتمعاتهن وقدمّن أمثلة ملهمة للآخرين.

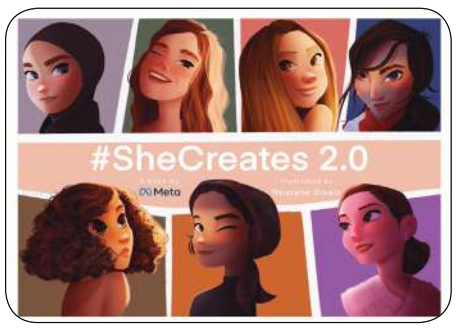

ككانت "ميتا" قد نشرت الإصدار الأول من كتاب SheCre-#ates كمجتمع حصرى للنساء من منطقة الشرق الأوسط وشمال أفريقيا للاحتفال بإنجازاتهن وقدرتهن فى التغلب على التحديات غير المتوقعة على مدار العامين الماضيين من جائحة كورونا. وفى هذا العام، يسلط الإصدار الجديد من الكتاب هذا العام الضوء على قيادات نسائية استطعن تقديم نماذج ملهمة فى مجال ريادة الأعمال وتأسيس الأعمال الناجحة والمجتمعات. ويضم إصدار هذا العام أسماءً من بينها: لمى جمال - مؤسسة مطبخ مامالو (دولة الإمارات)؛ سارة سكلانى - صاحبة ليلى كاندى (دولة الإمارات)؛ مينا العريبى - رئيسة تحرير صحيفة ذا ناشيونال (العراق)، داليا دغمش سوبرا - كاتبة ورائدة أعمال سورية ألمانية (سوريا)؛ رانيا حماد - مصممة أزياء بريطانية مصرية (مصر)؛ منال رستم - رياضية مصرية وقائدة مجتمع (مصر)؛ فرح نابلسى - مخرجة فلسطينية بريطانية ومرشحة لجائزة الأوسكار وحائزة على جائزة BAFTA (فلسطين)، نادين سمرة - مديرة الأعمال لدى "وياك" (الأردن)، منى أبو هنا - رئيسة قسم الموارد البشرية فى PwC فى أوروبا والشرق الأوسط وأفريقيا (لبنان)، وغيرهن... ويسلط الكتاب الضوء على قيادات نسائية سطرن قصص نجاحات ملهمة، ويشاركن تجارب حياتهن المهنية، والتحديات والنصائح القيمة لأولئك الذين يرغبون فى السير على خطاهن. وتستعرض ميتا من خلال الإصدار الثانى من كتاب SheCreates#، قوة الاتصالات الهادفة التى تم إجراؤها على منصاتهن حيث يوجد تحالف نسائى فى مجموعة تطبيقات "ميتا" لدعم بعضهن والارتقاء بقدراتهن.

وقالت ديريا ماتراس، نائبة الرئيس لمنطقة الشرق الأوسط وأفريقيا وتركيا لدى "ميتا": "تواجه نساء اليوم عددًا لا يحصى من التحديات التى لا مثيل له، من بينها التحيز اللاواعى والتوقع المتبادل بدعم بعضهن. أنا فخورة للغاية بإطلاق النسخة الثانية من الكتاب لتسليط الضوء على التأثير اليومى المذهل للمرأة فى جميع أنحاء المنطقة. ويبقى هدفنا فى هذا العام أيضاً تسليط الضوء على النماذج النسائية اللواتى يشكلن مصدر إلهام للأخريات الساعيات للازدهار مثلهن ليكن قادة المستقبل اللواتى يصنعن الفرق الحقيقى ويحققن التغيير المطلوب لكسر الحواجز و يعدن تعريف ما هو ممكن فى جميع المهن والقطاعات والصناعات فى المنطقة."

أكاديمية البحث العلمى والأكاديمية العربية للعلوم والتكنولوجيا يحتفلان بتخريج 70 شركة زراعية ناشئة بحاضنتى تنمية وتطوير بالصعيد والوادى الجديد

كتب : باسل خالد - نهلة مقلد

تحت رعاية الدكتور محمود صقر، رئيس أكاديمية البحث العلمى والتكنولوجيا، وبحضور الدكتور إسماعيل عبد الغفار فرج، رئيس الأكاديمية العربية للعلوم والتكنولوجيا والنقل البحري، وممثلى بنك التنمية الأفريقى السيدة جيهان السكري، والسيد صامويل كامارا، احتفلت أكاديمية البحث العلمى والتكنولوجيا والأكاديمية العربية للعلوم والتكنولوجيا والنقل البحرى بتخريج 70 شركة زراعية ناشئة بحاضنتى تنمية وتطوير للأعمال الزراعية بالصعيد والوادى الجديد، واللتان تنفذهما أكاديمية البحث العلمى والتكنولوجيا بالتعاون مع مركز ريادة الأعمال بالأكاديمية العربية للعلوم والتكنولوجيا، وحضر الحفل الدكتورة حنان مجدي، نائب محافظ الوادى الجديد، واللواء ا.ح شريف أحمد صالح، رئيس هيئة تنمية الصعيد والسيد علاء فاروق، رئيس مجلس إدارة البنك الزراعى المصري.

و يأتى مشروع «تنمية وتطوير» الذى تنفذه أكاديمية البحث العلمى والتكنولوجيا بدعم من برنامج الشراكة الدنماركية العربية من خلال بنك التنمية الافريقي؛ لدعم ريادة الأعمال وتشجيع الأبتكار فى صعيد مصر والوادى الجديد، وتعتبر حاضنة الأعمال الزراعية أحد برامجه الهامة الموجهة لتشجيع الأبتكار ودعم الشركات الناشئة فى النطاق الجغرافى لمحافظات الفيوم، بنى سويف، المنيا، أسيوط، سوهاج، قنا، الأقصر، وأسوان، بالإضافة إلى الحاضنة المقامة بمحافظة الوادى الجديد.

واوضح البيان الصادر عن أكاديمية البحث العلمى بأن مشروع تنمية وتطوير، يعمل على إيجاد حلول مبتكرة لتحديات اقتصادية، مجتمعية وبيئية موجودة بالفعل فى مختلف محافظات مصر، مع التركيز على المحافظات الأقل وصولاً لخدمات ريادة الأعمال، كالوادى الجديد، ومحافظات الصعيد، فى إطار جهود أكاديمية البحث العلمى والتكنولوجيا، من خلال برامجها المختلفة، ومن أهمها برنامج الحاضنات التكنولوجية المتخصصة (إنطلاق)، وبرنامج مسرعات الأعمال 101، ومشروع تنمية وتطوير؛ لدعم تطوير حلول إبتكارية لتحديات مختلفة فى القطاعات الأقتصادية المستهدفة برؤية مصر 2030، بما ينعكس بالإيجاب على التنمية الأقتصادية الشاملة والمستدامة.

وأضاف البيان أن ما نشهده اليوم من عرض لأفكار ابتكارية وتطوير لنماذج أعمال تخدم القطاع الزراعى من خلال حاضنتى الأعمال بصعيد مصر والوادى الجديد، تأتى فى توقيت ذات طبيعة خاصة فى ظل المستجدات الأخيرة المتعلقة بجائحة (كوفيد19-)، والنزاعات الدولية وتأثيرها على مختلف القطاعات الأقتصادية ومن أهمها القطاع الزراعي، باعتبار أن ضمان سلاسة العمل فى هذا القطاع بالشكل الأمثل خلال الفترة القادمة سيساعد على تقليل الصدمات الناتجة عن المستجدات الأخيرة، ويساهم فى الإسراع نحو التعافى الأقتصادي، كما أن الابتكار وتقديم حلول غير تقليدية من جانب المشروعات الناشئة وذوى الأفكار المبتكرة فى القطاع الزراعي، من الأولويات المرحلية.

ومن جانبه، قال الدكتور إسماعيل عبد الغفار إسماعيل فرج، رئيس الأكاديمية العربية، أن الأكاديمية بمختلف كياناتها وفروعها، لا تدخر جهداً فى توفير سبل الدعم المختلفة للشباب العربى والمصري، بهدف تأهيل الشباب ورواد الأعمال والمبتكرين ومساعدتهم فى إقامة شركات ناشئة خاصة بهم، والعمل على توفير عناصر النمو والاستقرار لتلك الشركات فى سوق العمل، بما يساهم فى رفع القدرة التنافسية لهذه المشروعات.

وأعرب "عبد الغفار" عن سعادته بإستمرار التعاون الناجح مع أكاديمية البحث العلمى والتكنولوجيا، فى العديد من البرامج كحاضنة سلاسل الإمداد واللوجستيات، وحاضنتى "تنمية وتطوير" للأعمال الزراعية بالصعيد والوادى الجديد، موجهاً شكره للحضور من السادة نواب الوزراء والمحافظين، وشركاء البرنامج على دعمهم للشركات المحتضنة، مؤكداً على استمرار قيام الأكاديمية العربية، وكياناتها التابعة بدورها فى دعم شباب رواد الأعمال والمبتكرين.

وفى هذا السياق قال السيد صامويل كامارا؛ ممثل بنك التنمية الإفريقى أنه داخل القارة الأفريقية، تتمتع مصر بنظام بيئى نابض بالحياة يقوده شباب وشابات متحمسون وملتزمون ومبتكرون للغاية، يتمتع النظام البيئى المصرى بالكثير من الإمكانات للنمو والتنمية، ويسعد بنك التنمية الأفريقى بالمساهمة فى تعزيز النظام البيئى من خلال المشاريع التحويلية مثل "تنمية وتطوير" والتى تم تحقيقها من خلال المساهمة المالية السخية من قبل برنامج الشراكة الدنماركية العربية.

وأوضحت السيدة جيهان السكري؛ ممثل بنك التنمية الأفريقى أن مشروع "تنمية وتطوير" هو مشروع رائد لأنه أول برنامج لدعم الشركات الناشئة يتم تنفيذه فى الوادى الجديد، مع التركيز على الأعمال الزراعية والبيئة النظيفة والخضراء والحرف اليدوية، لقد أثبتت الشركات الناشئة فى مشروع "تنمية وتطوير" أنها نواة ناجحة، ويتطلع البنك الدولى إلى زيادة الترويج لها خلال مؤتمر COP27 القادم كنماذج للنجاح.

من جانبه، أوضح الدكتور وائل الدسوقي؛ مدير مركز ريادة الأعمال بالأكاديمية العربية، أنه تم خلال فترة برنامج الأحتضان بمراحله المختلفة دعم ما يقرب من 60 شركة زراعية ناشئة قدمت ابتكارات مختلفة فى المجالات الزراعية، وتدريب ما يزيد عن ٢٠٠ مشارك، وعقد أكثر من ٥٢٨ جلسة إرشاد فردية طوال فترة الاحتضان، علاوة على إقامة معسكرات متخصصة لدعم المشاركين بالبرنامج، وكذا تقديم أكثر من 20 جلسة تدريب على ريادة الأعمال طوال فترة االبرنامج.

وأضاف "الدسوقي" أنه تم عقد العديد من الجلسات التشبيكية، ومشاركة المشروعات الملتحقة بالبرنامج بمعارض متخصصة بريادة الأعمال، بهدف تشبيك تلك المشروعات مع مستثمرين ومجتمع الأعمال.

واختتمت الأستاذة شيماء هلال؛ المدير التنفيذى لمشروع تنمية وتطوير بأكاديمية البحث العلمي، أن المشروع يهدف إلى دعم العديد من القطاعات الاقتصادية الهامة، كالتقنيات النظيفة والخضراء والصناعات الإبداعية، والقطاع الزراعي، وقطاعات أخري، بهدف تشجيع شباب رواد الأعمال والشركات الناشئة على تطوير ونمو أعمالهم.

وأضافت "هلال" أنه تم حتى الآن احتضان أكثر من ثلاثمائة شركة ناشئة من مختلف برامج المشروع، مشيره إلى ما يتضمنه مشروع تنمية وتطوير من توفير التدريب وخدمات الاستشارات، والتسويق، والخدمات القانونية، ضمن حزم فنية متكاملة لدعمهم، بالإضافة إلى دعم مالى لعدد مختار من المشروعات للمساعدة على تطوير النماذج الأولية والتطبيقات التى يطورها المشاركون خلال البرنامج.

بقيمة 1.1 مليار دولار : الاستحواذ على منصة "ديزر" للبث الموسيقى

كتب : باكينام خالد – إبراهيم أحمد

استحوذ الملياردير فرانسوا بينو ومؤسسون آخرون لشركة شيك على بياض ، على منصة البث الموسيقى "ديزر" (Deezer) فى صفقة تقدّر قيمتها بأكثر من مليار دولار.

قال مكتب عائلة بينو، مؤسس شركة "كيرينغ " (Ker-ing)، بالإضافة إلى اثنين من مؤسسى شركة "الشيك على بياض" "أى تو بى أو" (I2PO)، التى تم إدراجها فى باريس العام الماضي، يوم الاثنين، إنّهم سيستحوذون على الشركة الفرنسية فى صفقة قدّرت قيمة المشروع بـ 1.075 مليار يورو (1.16 مليار دولار)، على أن يتم طرحها بعد ذلك.

يشمل الكيان المُجمّع ما لا يقل عن 120 مليون يورو من مستثمرين مؤسسين وجدد، ويخطط لإدراج "ديزر" فى باريس فى يوليو تقريباً بمجرد إتمام الصفقة، وفقاً لثلاثة مصادر مطّلعة على الصفقة.

تتنافس منصة البث "ديزر"، التى لا تحقق أرباحها، مع منصة سبوتيفاي" (Spo-tify)، التى لا تحقق أرباحاً هى الأخرى، وتتسابق كذلك منصة "أبل ميوزيك" (Apple Music).

وتسعى "ديزر" التى تتركز أكبر أسواقها فى فرنسا والبرازيل وألمانيا، للتوسع بشكل ملحوظ فى الولايات المتحدة وبريطانيا وتسعى المنصة إلى اختراق مزيد من الأسواق من خلال التوسع فى عقد شراكات كالتى أبرمتها مع محطة "أر تى إل" (RTL) الإذاعية فى ألمانيا.

قالت "ديزر" إنّها تهدف إلى التحول للربحية، وتحقيق إيرادات بقيمة مليار يورو بحلول عام 2025.

اتفاقية مع و"إيميا باور" الإماراتية لإنتاج 390 ألف طن من الأمونيا الخضراء سنوياً

كتب : نهلة مقلد – وائل الحسيني

شهد الدكتور مصطفى مدبولى رئيس مجلس الوزراء، بمقر مجلس الوزراء، مراسم توقيع مذكرة تفاهم بين كل من الهيئة العامة للمنطقة الاقتصادية لقناة السويس، وصندوق مصر السيادي، والشركة المصرية لنقل الكهرباء، وهيئة الطاقة الجديدة والمتجددة، وشركة "إيميا باور" الإماراتية، لإقامة مشروع داخل المنطقة الاقتصادية لقناة السويس؛ لإنتاج نحو 390 ألف طن من الأمونيا الخضراء سنوياً بحضور الدكتور محمد شاكر - وزير الكهرباء والطاقة المتجددة، والدكتورة هالة السعيد - وزيرة التخطيط والتنمية الاقتصادية، والسفيرة مريم خليفة الكعبى سفيرة دولة الإمارات بالقاهرة والمندوب الدائم لدى جامعة الدول العربية.

وتهدف مذكرة التفاهم الموقعة إلى إقامة منشأة لتصنيع الهيدروجين والأمونيا الخضراء بطاقة إنتاجية تبلغ 235 ألف طن من الأمونيا سنويًا، فى المنطقة الاقتصادية لقناة السويس، قابلة للزيادة حتى 390 ألف طن سنوياً، وتتم تغذية المنشأة بالهيدروجين الأخضر المنتج من مياه البحر المحلاة والطاقة المتجددة المولدة فى المواقع، بحيث يتم النقل على شبكة الكهرباء الوطنية.

ومن المقرر أن يتم تنفيذ المشروع على مراحل متعددة، تبدأ بإنتاج 235 ألف طن من الأمونيا فى المرحلة التجريبية، على أن يتم تطويرها وفقاً لجدول زمنى بتوقيتات متسارعة، ومن المقرر أن تبدأ إقامة المنشأة بنهاية العام الحالي، على أن يبدأ التشغيل التجارى لها بنهاية عام 2025. أشار الدكتور مصطفى مدبولى إلى أن هذا التعاون يأتى فى ضوء اهتمام الشركات العالمية بالاستثمار فى مجال إنتاج الطاقة الخضراء فى مصر، لما تتمتع به من ميزات نسبية فى هذا المجال، بما فى ذلك الطاقة الشمسية وطاقة الرياح الوفيرة، والبنية الأساسية الملائمة، فضلاً عن موقعها الجغرافى الفريد الذى يسهل الوصول إلى الأسواق العالمية خاصة أوروبا وآسيا، ووجود إرادة سياسية لأن تصبح مصر مركزاً إقليمياً للطاقة الخضراء. وعقب التوقيع، أكد المهندس يحيى زكى رئيس الهيئة العامة للمنطقة الاقتصادية لقناة السويس، أن توقيع مذكرات التفاهم يمّكن الشركات من عمل الدراسات اللازمة للوصول إلى حجم المرحلة الأولى من المشروعات المتنوعة التى سيتم توطينها، مشيرا إلى أننا نتطلع فى المنطقة الاقتصادية لقناة السويس لأن يصبح هناك مركز يضم جميع الشركات فى منطقة واحدة لإمدادها بكل الحوافز والخدمات التى تؤهلها لإنتاج الهيدروجين الأخضر، اعتبارا من عام 2024.

ولنا رأى

بقلم:
حسام الرفاعى

مطلب أهل الكهف

ما الشيء الذى طلبه أصحاب الكهف حين أووا للكهف وهم فى شدة البلاء والملاحقة .. ؟

إنهم سألوا اللّهّ " الرُشد " دون أن يسألوه النصر، ولا الظفر، ولا التمكين !!!

" ربنا آتنا من لدُنكَ رحمةً وهيئ لنا من أمرنِا رشدا " –
" رشدا "..

وماذا طلب الجن من ربهم لما سمعوا القرآن أول مرة.. ؟
طلبوا " الرشد " قالوا
(إنّا سمعنا قرآناً عجبا يهدى إلى الرُشد فآمنا به)
وفى قولِه تعالى :
"وَإِذَا سَأَلَكَ عِبَادِي عَنِّى فَإِنِّى قَرِيبٌ أُجِيبُ دَعْوَةَ الدَّاعِ إِذَا دَعَانِ فَلْيَسْتَجِيبُوا لِىَ وَلْيُؤْمِنُوا بِى لَعَلَّهُمْ يَرْشُدُونَ"–
" الرشد "

فما هو الرشد ؟
الرشد :
١- إصابة وجه الحقيقة،
٢- هو السداد،
٣- هو السير في الاتجاه الصحيح.

فإذا أرشدك اللّهّ فقد أوتيت خيراً عظيماً... و بوركت خطواتك.
ولذلك يوصينا اللّهّ سبحانه وتعالى أن دائماً نردد :
" وقل عسى أن يهدينى ربى لأقرب من هذا رشدا "..
الدرس والعبرة من هذه الآية :
١- بالرشد تختصر المراحل ، و تختزل الكثير من المعاناة ، وتتعاظم النتائج،
حين يكون اللّهّ لك " ولياً مرشداً ".
٢- حين بلغ موسى الرجل الصالح لم يطلب منه إلاّ أمراً واحداً وهو :
" هل أتبعك على أن تُعلّمَن ممّا عُلّمت رُشداً " – فقط رُشداً ..
٣- عندما يهيئ اللّهّ (سبحانَه وتعالى) أسباب الرشد لنا، فإنه قد هيأ لنا أسباب الوصول للنجاح الدنيوى والفلاح الأخروي
"اللّهّمّ هيئ لنا من أمرنِا رشدا"...

آفكار

بقلم:
اسلام محفوظ

بلاغ إلى من يهمه الأمر

فى الوقت الذى تسعى فيه الدولة إلى الإنطلاق نحو آفاق رحبة من التقدم والرقى وتحقيق تنمية شاملة ومستدامة تضمن لمصرنا الحبيبة أن تنال مكانتها التى تستحقها بين دول العالم وبين الأمم المتقدمة باعتبار مصر أصل الحضارة ونبع التقدم ، وحتى يحصل المواطن المصرى على المكانة التى يستحقها وتتحقق له الرفاهية التى يحلم بها ، وحتى يتحقق ذلك فلابد من توافر مجموعة من المقومات لذلك من أهمها مقويين أساسيين هما التخطيط السليم والإدارة الرشيدة ، والتخطيط السليم يكون مبنيا على أسس علمية من تحديد دقيق لأهداف وتحديد لإمكانيات لازمة لتحقيق هذه الأهداف ووضع خطط وبرامج لتحقيق هذه الأهداف بالإضافة الى حتمية مرونة الأهداف والخطط بحيث إمكانية تعديلها والتغلب على مشكلات أو معوقات تحول دون إمكانية تحقيقها ، واما الجناح الآخر لتحقيق التنمية والنهضة المنشودة وهو الإدارة الرشيدة والتى تتمثل فى وجود أفراد قادرين على القيادة وتحقيق الأهداف والقدرة على التوليف بين الموارد البشرية والمادية وفهم الأهداف الموضوعة جيدا م وتحويل الأهداف إلى خطط وبرامج ومن ثم توصيلها لمن حوله فى فترة زمنية وتدريب من حولهم على كيفية تنفيذها ، إلا أن تحقيق هذه الأهداف والخطط والبرامج إلى واقع ملموس يعتمد على الموارد البشرية أى على البشر وحتى يقوم البشر بتنفيذ هذه الخطط البديلة من أن يدرك المدير إمكانياتهم وقدراتهم وخبراتهم والأهم من ذلك تشجيعهم على العمل والانتاج وعلى تنمية روح المبادرة لديهم وإعطائهم الفرصة لتنفيذ وتطبيق رؤيتهم الخاصة ومالديهم من أفكار مبدعة مادامت ستؤدى إلى تحقيق الهدف المنشود . والشك عندى أن تحديد الأهداف ووضع الخطط اللازمة لتحقيق هذه الأهداف لدينا من الخبراء والعلماء ممن يقومون بهذا بكفاءة ومهنية عالية ،أما فن إدارة الموارد البشرية لتحقيق هذه الأهداف فهذا للأسف الشديد ليتوافر عند الأغلبية العظمى من المديرين فى العديد من الجهات الحكومية ، فنجد أغلب هؤلاء المديرين وصل لمنصبه اما بحكم الأقدمية أو بالواسطة والمحسوبية لذا تجد الكثير منهم يفتقد إلى أبسط أسس وقواعد الإدارة الرشيدة باعتبارها علم وفن فى نفس الوقت،وأن محور الإدارة الرئيسى هم البشر،إذ على المدير الناجح أن يكون مدركا تماما لقدرات وإمكانيات مرؤوسيه وتشجيعهم على الإبداع والابتكار والتغلب على الصعوبات وتنفيذ مالديهم من رؤى وأفكار . ولكن للأسف الشديد الكثير من المديرين هم من لهم الإحباط مرؤوسيهم وقتل روح الإبداع والابتكار فيهم بل ووضع العراقيل أمامهم للتقليل والانتقاص منهم بسبب وبدون سبب ، وهناك مديرون وهم كثيرون لا هم لهم الا القانون وتطبيق القانون وتجده يحفظ نصوص القانون بدون فهم ويستخدم ذلك فى ترهيب موظفيه والانتقاص من قدراتهم وامكانياتهم وقتل روح الإبداع والابتكار فيهم ..

ولذلك فأزمتنا الحقيقية هى أزمة إدارة ، عندنا عقم فى الفكر الإدارى الصحيح عند أغلب المديرين فى معظم الجهات الحكومية ، وحتى لا يكون كلامى مجرد كلام مرسل ليس عليه دليل فأنا أسوق هذا الموقف من الواقع : أحد المعلمين) من ذوى الهمم(فىإحدى مدارس محافظة القليوبية حاصل على ماجستير وباحث دكتوراة وله أبحاث منشورة فى مجلات علمية ومقالات فى عدد من الجرائد ويكمل وكيل لإحدى المدارس تقدم للعمل فى وظيفة مدير مدرسة وحضر مقابلة مع قيادات التربية والتعليم بالمحافظة ونجح فى المقابلة وصدر قرار تعيينه مديرا لإحدى المدارس ، وقرر مدير عام الادارة التعليمية عقد إجتماع للمديرين الجدد وذهب هذا المعلم لحضور االاجتماع .

فوجئ بالسيد المدير العام يوجه له سؤالا : انت ليه عايز تبقى مدير ؟ بطريقة غير لائقة ولكنه اجاب وقال لعدة اسباب منها استعادة ثقة المجتمع فى المؤسسة التعليمية وقبل أن يكمل كلامه....

قاطعه المدير العام قائلا : ازاى ؟

رد المعلم : أنا من خلال عملى فى المدرسة لاحظت أن هناك عددا ليس بالقليل من طلاب الصف الاول الاعدادى وأحيانا الثانى الإعدادى ضعاف جدا فى القراءة والكتابة وده بيخلى نتائجهم ونتائج كثير من المدارس سيئة فعشان كده من أول يوم فى الدراسة سأكلف مدرسى اللغة العربية بتحديد الطلاب الضعاف فى القراءة والكتابة وبدء عمل برامج علاجية لهم...

قال المدير : طيب مدرسو اللغة العربية قالوا لك إن كل الطلبة زى الفل هتعرف منين الحقيقة ؟ رد المعلم انا هعرفوهتابع الطلبة ......

قال المدير: ازاى ؟ وهتدخل الفصول ازاى ؟ فى تلميح وتنمر الى إعاقته حيث إن هذا المعلم معاق ويتحرك ى متحرك(واردف قائلا يعنى انت كده هتقعد وتسيب للناس اللى معاك هما اللى يشتغلوا رد المعلم : يعنى انت شايفنى لا أصلح

قال المدير: انت على دماغي(بطريقة تهكمية) بس انا اللى لما آجى المدرسة مين اللى هيلف معايا رد المعلم : حضرتك لما طلبتنى جيت لحضرتك أم لا ؟

قال المدير : فيه فرق بين متابعة مدرسة وبين حضور اجتماع

رد المعلم : حضرتك الحدث اللىهيتطلبوجودى فيه هكون موجود ،وانا مكلف بعمل وكيل مدرسة و..... قاطعه المدير قائلا : انت اخصائى صحافة ووكيل مدرسة بتكليف بس دى اعمال مكتبية انما مدير مدرسة ده عمل ميدانى .

فشعر هذا المعلم بحرج شديد من طريقة المدير العام فى الكلام معه حيث كانت غير لائقة وفيها تهكم وتنمر جعلته يشعر بحرج شديد امام جميع زملائه ولم يعد يستطيع الرد عليه بسبب حالته النفسية السيئة.

وخرج الرجل من الاجتماع والالم يعتصر قلبه حتى الآن .ورفض ان يستلم عمله كمدير مدرسة بسبب هذه الإهانة التى تلقاها من مدير إدارته ومن تنمره عليه .

هذا هو نمط المديرين الذين يتولون مواقع قيادية فى احدى اهم الوزارات وهذه هى طريقة تعاملهم مع مرؤسيه ،أهمل كل خبرات الرجل وكل شهاداته ودراساته واقتراحاته لتطوير العملية التعليمية ولم يرى غير إعاقته .

كل تفاصيل الواقعة عندى بالأسماء والأماكن والتواريخ .

ولذا فإننى اتوجه الى السيد وزير التربية والتعليم وإلى كل السادة المسئولين عن هذا البلد لرد اعتبار هذا المعلم وتطبيق معايير علمية مهنية وإنسانية فى عملية اختيار القيادات . حفظ اللّه بلدنا الحبيب مصر.

فى اجتماع مجلس الوزراء :

مشروع قانون بتعديل بعض أحكام قانون مكافحة غسل الأموال الصادر بالقانون رقم 80 لسنة 2002

كتب : باسل خالد –نهله مقلد

وافق مجلس الوزراء فى اجتماعه ، مؤخرا ، على مشروع قانون بتعديل بعض أحكام قانون مكافحة غسل الأموال الصادر بالقانون رقم 80 لسنة 2002 ونصت التعديلات على أن ينشأ بالبنك المركزى المصرى وحدة مستقلة ذات طابع خاص لمكافحة غسل الأموال وتمويل الإرهاب، تُمثل فيها الجهات المعنية، وتتولى الاختصاصات المنصوص عليها فى هذا القانون .

ويكون للوحدة مجلس أمناء يرأسه أحد الخبرات القضائية الذى لا تقل مدة خبرته عن خمسة عشر عاما فى محكمة النقض أو إحدى محاكم الاستئناف، على أن يضم فى عضويته كلا من النائب العام أو من يمثله، ونائب محافظ البنك المركزي، ونائب رئيس الهيئة العامة للرقابة المالية، ورئيس هيئة مستشارى مجلس الوزراء، وممثل لاتحاد بنوك مصر، وخبير فى الشئون الاقتصادية، يختاره الوزير المعنى بالشئون الاقتصادية، والمدير التنفيذى لوحدة مكافحة غسل الأموال، ويُلحق بالوحدة عدد كافٍ من الخبراء من اعضاء السلطة القضائية والمتخصصينً فى المجالات المتعلقة بتطبيق أحكام هذا القانون ، وتزود بمن يلزم من العاملين المؤهلين والمدربين.

ويصدر رئيس الجمهورية قرارا بتشكيل مجلس الأمناء، وبنظام إدارة الوحدة، وبنظام العمل والعاملين فيها، وذلك دون التقيد بالنظم والقواعد المعمول بها فى الحكومة والقطاع العام وقطاع الأعمال العام.

وألزمت التعديلات المؤسسات المالية وأصحاب المهن والأعمال غير المالية، وأى شخص طبيعى أو اعتبارى آخر، بتنفيذ الآليات التى تصدرها الوحدة تنفيذا للاتفاقيات والمعاهدات والمواثيق الدولية ذات الصلة بتمويل الإرهاب وتمويل انتشار أسلحة الدمار الشامل، إعمالا لحكم المادة (21) من هذا القانون.

وأضافت التعديلات أنه لا يشترط صدور حكم بالإدانة فى الجريمة الأصلية، لإثبات المصدر غير المشروع لمتحصلات الجريمة.

ويعاقب بالحبس مدة لا تجاوز سنة أو بغرامة لا تقل عن مبلغ مائة ألف جنيه و لا تجاوز مبلغ ثلاثمائة ألف جنيه كل من يخالف أحكام المادة (9 مكررا 1) من هذا القانون.

اتفاقيات تمويل

كما وافق مجلس الوزراء على مشروع قرار رئيس الجمهورية بشأن اتفاق التمويل بين جمهورية مصر العربية، ممثلة فى وزارة النقل (الهيئة القومية لسكك حديد مصر)، وبنك التصدير والاستيراد الكورى بقيمة 51 مليون و518 ألف يورو، بما يعادل 60 مليونا و 642 ألف دولار أمريكى، للمساهمة فى تمويل مشروع تحديث خط السكة الحديد بالأقصر – السد العالى بطول 224 كم.

ويهدف المشروع إلى تحديث نظام الإشارات، من خلال استبدال النظام الحالى الميكانيكى بنظام إلكترونى حديث ((EIS، يحقق أعلى معدلات الأمان، حيث إنه حاصل على شهادة ((SIL4، ويسمح التصميم الجديد لنظم الإشارات بسير القطارات بسرعة 160كم/ساعة بدلاً من 120كم/ساعة.

بوابات إلكترونية

وتمت الإشارة إلى أن المشروع يتيح تطوير نظم الحماية والتشغيل وتركيب بوابات إلكترونية تعمل بطريقة اوتوماتيكية لعدد 70 مزلقانا، إلى جانب إمكانية تشغيل ومراقبة الخط من مكان واحد، ورفع كفاءة أحواش المحطات فى أعمال المناورة والتخزين، ومتابعة مسير القطارات من شاشة الكمبيوتر لحظة بلحظة مع عمل المزلقانات بأجراس وأنوار وبوابات أوتوماتيكية، ونظام اتصالات مميز بين القطارات ومراقبى التشغيل، واكتشاف فورى لأى كسر فى القضبان، وبيان الأعطال وتسجيلها، وتجديد التحاويل، فضلاً عن تطوير الأرصفة، ورفع كفاءة السكك بطول الخط، والتحكم والسيطرة فى حركة مسير القطارات من خلال الأجهزة بدون الاعتماد على العنصر البشرى.

عقد تمويل تعويضى

وافق مجلس الوزراء على مشروع قرار رئيس الجمهورية بشأن اتفاق عقد تمويل تعويضى بين حكومة جمهورية مصر العربية، وصندوق النقد العربي، بمبلغ 87.7 مليون دينار عربى حسابى، المعادل لحوالى مبلغ 373 مليون دولار أمريكى، للمساهمة فى تجاوز التداعيات والآثار السلبية التى فرضتها جائحة كورونا، وتعزيز جهود الحكومة المصرية فى هذا الصدد.

منظومة النظافة

وافق مجلس الوزراء على قيام وزارة التنمية المحلية بالتعاقد مع إحدى الشركات المتخصصة، لتقديم خدمات المراقبة والرصد والمتابعة لعمليات تقديم خدمات الجمع والنقل والنظافة العامة ومرافق المعالجة، والتخلص من المخلفات البلدية الصلبة بمناطق محافظة القاهرة (الشرقية والغربية والشمالية والجنوبية) لرفع كفاءة منظومة إدارة المخلفات بها .

ويأتى ذلك فى إطار تنفيذ توجيهات السيد الرئيس عبدالفتاح السيسي، رئيس الجمهورية، لبناء منظومة جديدة للإدارة المتكاملة للمخلفات البلدية الصلبة، وإدارة عقود التشغيل، وتطوير آلية المراقبة والرصد لرفع كفاءة المنظومة، وحرصاً على وضع نظام جديد لمراقبة المنظومة الجديدة.

وافق مجلس الوزراء على اعتماد القرارات والتوصيات الصادرة عن اجتماع اللجنة الهندسية الوزارية المنعقدة بتاريخ 13 ابريل2022، بشأن الإسناد أو زيادة أوامر الإسناد للشركات؛ لاستكمال الأعمال للاستفادة من الاستثمارات التى تم إنفاقها لعدد 62 مشروعا، بحيث تكون الجهات الطالبة مسئولة عن مناسبة الأسعار.

المصرية للاتصالات تطلق مبادرة "فرحة رمضان مع WE طول الشهر الكريم"..مستهدفه دعم 50 ألف أسرة

فرحة رمضان مع we
طول الشهر الكريم

كتب : باسل خالد – محمد العطار

أطلقت الشركة المصرية للاتصالات WE مبادرة جديدة بالتعاون مع بنك الطعام المصرى تحت عنوان "فرحة رمضان مع WE طول الشهر الكريم"، حيث تهدف المبادرة إلى توزيع كراتين رمضان على الأسر الأكثر احتياجا فى جميع أنحاء الجمهورية، بما فى ذلك الأسر التى تعيلها المرأة أو الأشخاص غير القادرين على العمل سواء لأسباب صحية أو نتيجة للتقدم فى العمر. وفى إطار هذه المبادرة يتم توزيع 50 ألف كرتونة مواد غذائية على 50 ألف أسرة طوال الشهر الكريم فى القرى والنجوع الأكثر احتياجا والمناطق الحدودية فى جميع أنحاء الجمهورية. وتستهدف المبادرة توزيع المواد الغذائية على عدد من المحافظات والمدن منها الأقصر وأسوان وقنا والوادى الجديد وسوهاج وأسيوط والمنيا وبنى سويف والبحر الأحمر وحلايب وشلاتين. ويتم توزيع الكراتين من جانب فريق بنك الطعام المصرى بالتعاون مع عدد كبير من الجمعيات الأهلية الموجودة فى القرى المستهدفة وذلك ضمانا لوصول الكراتين للحالات المستحقة بسرعة وعلى نطاق واسع. وقد ساهم عدد كبير من موظفى الشركة كمتطوعين فى تعبئة الكراتين على مدار أسبوع كامل داخل بنك الطعام المصري.

من جهته المهندس عادل حامد العضو المنتدب والرئيس التنفيذى للشركة المصرية للاتصالات إن "الشركة تسعى دوما للمساهمة فى دعم كافة الفئات فى المجتمع، لا سيما الفئات الأكثر احتياجا فى جميع أنحاء الجمهورية وذلك انطلاقا من دور المصرية للاتصالات المجتمعى الرائد كشركة وطنية وفى إطار مسئوليتها المجتمعية" . أضاف تتفق هذه المبادرة مع رؤية مصر 2030 والتى تهدف إلى تنمية الإنسان وتحقيق حياة كريمة للمواطن المصرى من خلال تأمين غذاء صحى للمستحقين وفقا لاحتياجات كل فئة "

من ناحيته قال محسن سرحان، الرئيس التنفيذى لبنك الطعام المصري، أن الشراكة مع شركة المصرية للاتصالات تعد من أكبر الشراكات التى عقدتها المؤسسة لتوفير الغذاء الصحى والسليم للمستحقين باختلاف تصنيفاته خلال شهر رمضان، لدعم ومساعدة مختلف فئات المجتمع وخاصًا الفئات الأكثر احتياجا فى المجتمع المصرى وتلبية لمتطلبات الحياة الضرورية من خلال تزويدهم باحتياجاتهم الغذائية خلال شهر رمضان الكريم، وهى الاستراتيجية التى تتفق مع خطة بنك الطعام المصرى فى تنمية الانسان من أجل تحقيق حياة كريمة للمواطن المصرى .

أشار خطط بنك الطعام المصرى والتى تركز على قضية الأمن الغذائى ويتعامل معها من خلال رؤية شاملة لتأمين غذاء صحى للمستحقين وفقا لاحتياجات كل فئة ومطالبها حسب معايير علمية عالمية فى عملية محكمة تقوم على قياس أثر الخدمات المقدمة على جودة حياتهم والتى تعد من أهم مقوماتها توفير غذاء صحى وآمن، بالإضافة إلى تنمية المشاركة الفعالة فى المجتمع.

دل تكنولوجيز تعزز حلول الحوسبة الطرفيه لتجار التجزئة

كتب : باكينام خالد _ محمد العطار

كشفت شركة دل تكنولوجيز عن تطوير حلولها لمساعدة تجار التجزئة على تحقيق المزيد من المكاسب بشكل سريع وتحسين تجارب العملاء من خلال تعزيز البيانات التى يتم إضافتها إلى مواقع البيع المختلفه.

من التسوق فى المتاجر، إلى خدمات التقاط البضائع من مواقع محددة مسبقا، وحتى فى التسوق على الإنترنت بكافة تقنياته، وفى السياسات الشهيرة المتبعة لتجنب الخسارة، طور تجار التجزئة من اعتمادهم على تقنيات "الطرفية" edge technologies لمواكبة متطلبات القطاع وخلق تجارب أفضل للعملاء.

وتوصلت دراسة حديثة أجرتها 451 Research وهى شركة أبحاث ورؤى تحليلية تابعة لمؤسسة (S&Pو Global Market Intelligence) وبتكليف من دل أن هذا النمو سيستمر، حيث يتوقع ٪77 من تجار التجزئة زيادة عمليات البيع المتطورة بشكل كبير فى العامين المقبلين.

ومع ذلك ، فإنه دون اتباع نهج شامل يمكن أن يؤدى تطبيق تلك التقنيات الجديدة على نطاق جغرافى واسع ومواقع متعددة إلى توليد حلول معقدة وغير مترابطة مما يؤدى فى النهاية إلى زيادة تكلفة إدارة تكنولوجيا المعلومات بالنسبة لبائع التجزئة. من جهته قال جيل شنيورسون، نائب الرئيس الأول لحلول الحوسبة الطرفية بشركة دل تكنولوجيز: "نساعد تجار التجزئة على دمج هذه التقنيات بسهولة حتى يتمكنوا من تحليل البيانات عند إنشائها واتخاذ قرارات بشكل أسرع وتقديم تجارب إيجابية للمتسوقين والموظفين داخل المتجر". وتجمع الإمكانات الجديدة المقدمة من دل بين التقنيات المتطورة، بحيث يمكن لتجار التجزئة إدارة البنية التحتية وتوسيع نطاقها بسهولة من مراكز البيانات إلى الأجهزة الطرفية، وإطلاق تطبيقات الذكاء الاصطناعى الرقمية داخل المتجر لتقديم تجارب أفضل.

يعمل Dell Validated Design for Retail Edge على تبسيط البنية الأساسية الطرفيه للبيع بالتجزئة والتطبيقات فى حزمة بنية أساسية واحدة إدارتها ودعمها بكفاءة. ومن خلال تكامل VMware Edge Compute Stack ، يوفر الحل لتجار التجزئة إدارة واحدة لتكنولوجيا المعلومات المتطورة عبر جميع مواقع البيع بالتجزئة لتتبع حالة النظام وإنشاء التطبيقات وإدارتها والتوسع بشكل آمن عبر مواقع إضافية. ومن خلال العمل مع Deep North ومنصة تحليلات الفيديو الذكية الخاصة بها ، يمكن للحلول التى تدعم تطبيقات الذكاء الاصطناعى والتى تساعد تجار التجزئة على استخدام البيانات لتحسين تجارب التسوق فى المتجر مثل تحسين حالة المنتج ، ومنع فقدان المنتج ، وتتبع المخزون ، ومساعدة المتسوقين على تجنب الطوابير الطويلة.

من ناحية اخرى قال روهان سانيل ، الرئيس التنفيذى والمؤسس المشارك لشركة Deep North: "نحن متحمسون لأن منصة تحليلات الفيديو فى الوقت الفعلى لشركة Deep North تدعم Dell Validated Design for Retail Edge ". "نتطلع إلى مساعدة تجار التجزئة على الاستفادة من الذكاء الاصطناعى لوضع مسار واضح لتحديد الفرص التى من شأنها خلق تجربة أفضل للعملاء وتحسين عمليات الشراء وزيادة المبيعات." من جهته قال ديف ماكرثي، نائب رئيس قسم الأبحاث فى شركة IDC: "يمكن أن يساعد Dell Validated Design for Retail Edge solutions تجار التجزئة أيا كانت حجم أنشطتهم على تسهيل الوصول إلى الاستنتاجات البيانات فى الوقت الفعلى التى تجعل المتاجر تعمل بطرق أكثر ذكاءً لتقديم تجارب عملاء أفضل".

لتوفير فرص عمل للمرأة والشباب :

فى عامها الاول : تعزيز جهود منصة " أيادى مصر " لتسويق المنتجات اليدوية والتراثية للمحافظات

كتب : باكينام خالد - محمد العطار

تلقى اللواء محمود شعراوى وزير التنمية المحلية ، تقريراً حول آخر جهود " منصة أيادى مصر " التى أطلقتها الوزارة خلال عامها الأول 2021 – 2022 وذلك بالتعاون مع برنامج الأغذية العالمى وشركة (إى أسواق مصر) للتسويق الإلكترونى للمنتجات اليدوية والتراثية والحرفية التى تتميز بها مختلف محافظات الجمهورية عبر المنصة حيث أن"منصة أيادى مصر" تأتى فى إطار استراتيجية الوزارة لتمكين المرأة والشباب وإتاحة فرص العمل وتعزيز ودعم جهود الحكومة نحو استراتيجية التحول الرقمى كما تهدف المنصة لتمكين الاقتصادى للمجتمعات المحلية وتطوير مهارات وقدرات الحرفيين مما يحقق تمكين لهؤلاء المنتجين ضمن الإطار الاقتصادى للدولة ودعم القدرات الاقتصادية لأفراد الأسرة المصرية .

أضاف العام الأول لإطلاق منصة "أيادى مصر " شهد عقد ورشة تدريبية لمنسقى المنصة بالمحافظات خلال نهاية العام الماضى لتعريفهم بالمشروع ومدى أهمية هذه المنصة فى الترويج والتسويق منتجات الحرف اليدوية بالإضافة إلى معرفتهم بالمهام الموكلة لهم عقب الورشة ، وما هى التكتلات الاقتصادية وكيفية تكوينها وأهميتها ، مما أسفرت تلك الورشة التدريبية عن نتائج متميزة من أنشطة للمنصة منفذة من قبل المنسقين بالمحافظات ، مضيفاً أن الفترة الماضية شهدت أيضاً عقد سلسلة من ورش العمل والحلقات التدريبية لمجموعات من المنتجين والحرفيين أصحاب المنتجات المتميزة والتى بلغ عددهم حوالى 280 منتج ومنتجة من محافظات الأقصر - أسوان – الشرقية – الغربية – الاسماعيلية

أوضح الهدف من تلك الورش هو تعريف المنتجين بالمنصة وأهميتها ، كيفية إدارة الحساب على الموقع ، كيفية البيع الإلكترونى عبر وسائل التواصل الاجتماعى ، كيفية الغليف الجيد للمنتجات والتسعير المناسب لها ، بالإضافة إلى أهمية التسويق الالكترونى والتجارة الالكترونية ، كما سبق تلك ورش العمل عقد دورات تدريبية عقدتها المنصة بمحافظات مرسى مطروح ، قنا ، وسوهاج.

أشار التقرير الذى تلقاه وزير التنمية المحلية أن بعض تلك الورش التدريبية شهدت إقامة معرض صغير لعرض المنتجات لمعاينة مدى جودتها لرفعها على الموقع الالكترونى الخاص بالمنصة حيث تضمنت تلك المعارض مختلف أنواع المنتجات منها (الجلود ، الكروشية ، الحرز ، السجاد والكليم اليدوى ، اكسسوارات ، الأباستر ، نحت فرعونى وغيرها من المنتجات الحرفية المتميزة .

وقال وزير التنمية المحلية أن الوحدة المعنية بمتابعة جهود منصة "أيادى مصر" بالوزارة أجرت جولة ميدانية فى شارع المعز بالقاهرة بالتعاون مع شركة " إي-أسواق مصر " وبرنامج الاغذية العالمى لمعاينة المنتجات النحاسية ومعرفة المنتجين بالمنصة وامكانية رفعها على الموقع مما لقى تفاعل جماهيرى واسع من المنتجين حيث تتميز المنصة عن غيرها من المواقع التسويقية الأخرى من حيث الثقة والمصداقية و أن منتجاتها ذات طابع تراثى مصرى مميز ، وعليها ما يقرب من 1335 منتج فنى متنوع مصنوع بأيادى المصريين.

وأكد اللواء محمود شعراوى سعى الوزارة ضمن الخطة الاستراتيجية التى وضعتها لمنصة " أيادى مصر" الإستمرار فى تطويرها وتوسيع نطاقها خلال العام الثانى 2022 لزيادة الإنتشار للمنتجات المعروضة وفتح أسواق جديدة لها على المستويين المحلى والدولى مما يساهم فى توفير فرص عمل جديدة للشباب والفتيات والمرأة للمساهمة فى القضاء على البطالة ، كما تشمل الخطة أيضاً إنشاء قاعدة بيانات بالحرفيين والعمل على تحسين منتجاتهم ، إعداد ورش تدريبية وتعريفية جديدة بالمحافظات و فتح أسواق جديدة وخلق فرص عمل لحديثى التخرج من الكليات ذات الصلة بالحرف اليدوية ، تطوير منصة "أيادى مصر" وعمل حملة دعائية موسعة أون لاين وعلى أرض الواقع، بحث إمكانية تفعيل آليات الاقراض الصغير لتمويل أصحاب مشروعات الحرف اليدوية الصغيرة والاستفادة من آليات دعم الوزارة للمشروعات متناهية الصغر والصغيرة مثل صندوق التنمية المحلية ومبادرة " مشروعك" .

توفيق : التفاوض مع إحدى الشركات العالمية لإنتاج توك توك (3 ركاب) يعمل بالطاقة الكهربائية

كتب : محمد الخولى – ابراهيم أحمد

ترأست نيفين جامع وزيرة التجارة والصناعة اجتماع اللجنة المشكلة لوضع قواعد وآليات إحلال المركبات ذات الثلاث عجلات "التوكتوك" بسيارات نقل ركاب صغيرة آمنة وحضارية وذلك بحضور هشام توفيق، وزير قطاع الأعمال العام، وقد شارك فى الاجتماع اللواء إيهاب أمين، مساعد الوزيرة للشؤون الفنية واللواء مهندس محمد الزلاط، رئيس الهيئة العامة للتنمية الصناعية، والدكتور خالد صوفى رئيس الهيئة المصرية العامة للمواصفات والجودة والمهندس محمد عبد الكريم المدير التنفيذى لمركز تحديث الصناعة، إلى جانب ممثلى مختلف الجهات والوزارات المعنية أعضاء اللجنة.

قالت الوزيرة إن اللجنة استعرضت نماذج للبدائل المقترح استخدامها كبديل عن التوكتوك، وبصفة خاصة التى تعمل بالطاقة النظيفة، مشيرةً فى هذا الإطار إلى أن هناك عروض مقدمة من وزارتى الانتاج الحربى وقطاع الاعمال العام لإتاحة سيارات بديلة للتوكتوك

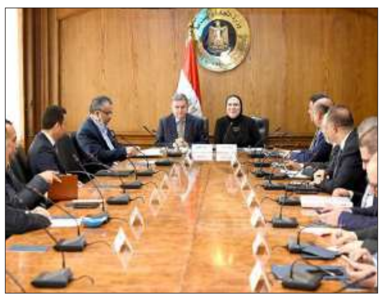

وذلك بالتعاون مع عدد من الشركات المصنعة سواء المحلية أو العالمية.

أوضحت جامع أن هناك 3 عوامل رئيسية لا بد من توافرها بالمركبة البديلة للتوكتوك وهى أن تكون صديقة للبيئة وسهلة الحركة مثل التوكتوك وأن تراعى الابعاد الأمنية من خلال ادخال هذه المركبة فى منظومة التراخيص المرورية، فضلاً عن توفير عوامل الأمان للركاب بالمركبة البديلة.

ولفتت وزيرة التجارة والصناعة إلى أن الاجتماع أكد أيضاً على أهمية الالتزام بتطبيق المواصفات القياسية المعتمدة لهذه النوعية من المركبات والتى تتضمن كافة الاشتراطات الفنية المطلوبة للتيسير على الشركات المصنعة فى عملية الانتاج، إلى جانب تسهيل اجراءات الترخيص.

من جهه أوضح هشام توفيق وزير قطاع الأعمال العام أنه يجرى حالياً التفاوض مع إحدى الشركات العالمية فى مجال إنتاج وسائل النقل لإنتاج توك توك (3 ركاب) يعمل بالطاقة الكهربائية، لافتاً إلى أن هذه المركبة ستتوفر بها العديد من المزايا سواء من حيث صغر الحجم وهو ما يتناسب مع طبيعة المناطق التى يُستخدم بها التوك توك حالياً، إلىٍ جانب أنها تعتمد على الطاقة النظيفة فضلاً عن إمكانية تتبعها إلكترونياً للحفاظ على أمن وسلامة المواطنين.

جدير بالذكر أن وزارة التجارة والصناعة كانت قد أصدرت قراراً بوقف استيراد المكونات الأساسية للمركبات ذات الثلاث عجلات "التوك توك" والتى تشمل القاعدة والشاسيه والمحرك.

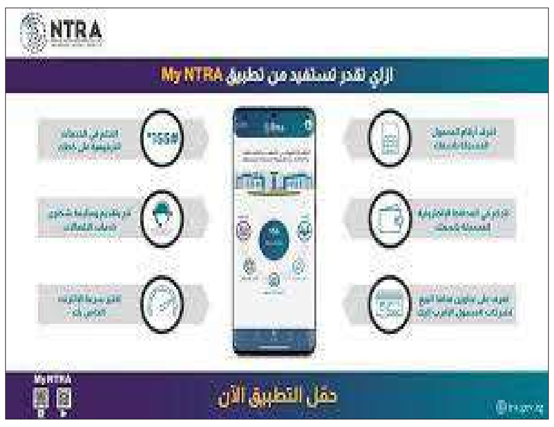
NTRA
ازاي تقدر تستفيد من تطبيق My NTRA
حمّل التطبيق الآن
My NTRA

القومى لتنظيم الاتصالات يضيف خدمات المحافظ الالكترونية لتطبيقه التفاعلى My NTRA

كتب : وائل الحسينى - نهله أحمد

قام الجهاز القومى لتنظيم الاتصالات بإضافة خدمات المحافظ الالكترونية لتطبيقه التفاعلى My NTRA والتى يمكن من خلالها وباستخدام الرقم القومى التعرف على المحافظ الالكترونية المسجلة باسم المستخدم لدى شركات المحمول الأربع العاملة بالسوق المصرى ولدى البنوك، مع إمكانية القيام بإلغائها من خلال التطبيق، ويحق لكل مستخدم فتح ثلاث محافظ الكترونية بحد أقصى طبقًا للأطر التنظيمية الصادرة عن الجهاز القومى لتنظيم الاتصالات والبنك المركزى المصري، وتأتى إضافة خدمات المحافظ الالكترونية لتطبيق My NTRA نتاجًا لما رصده الجهاز من آراء وشكاوى واحتياجات المستخدمين، وفى إطار دور الجهاز فى تيسير خدمات الاتصالات الأساسية للمستخدمين من الأفراد والشركات، وتحسين تجربة المستخدمين وتيسير حصولهم على الخدمات من خلال استخدام الهاتف المحمول.

وعلى صعيد خدمات الشركات، فقد أضاف الجهاز خدمات تراخيص استخدام أجهزة الاتصالات اللاسلكية إلى مجموعة الخدمات التفاعلية الخاصة بالشركات والتى من شأنها إنهاء كافة الإجراءات الخاصة بتصاريح وتراخيص الاتصالات وإجراءات الإفراجات الجمركية والحصول على خدمات الجهاز بشكل الكترونى من خلال التطبيق، وذلك تماشيًا مع سياسة الدولة فى دعم عملية التحول الرقمي.

كان الجهاز القومى لتنظيم الاتصالات قد أطلق تطبيقه التفاعلى My NTRA فى نهاية العام الماضي، والذى يعد من التطبيقات الرائدة عالميًا من حيث عدد الخدمات المقدمة للمستخدم النهائى وتكاملها، وقد وصل عدد مرات تحميل التطبيق حتى الآن حوالى مليونى مرة. ويتضمن التطبيق العديد من الخدمات التفاعلية على رأسها خدمة أرقامى والتى يمكن من خلالها التعرف على أرقام الخطوط المسجلة باسم المستخدم لدى كل شركة من شركات المحمول العاملة بالسوق المصرى بجانب عددها دون الحاجة إلى التوجه لأفرع الشركات، وخدمة الاتصال المباشر بالكود المجانى الموحد للاستعلام أو إلغاء الخدمات الترفيهية، وذلك تماشيًا مع شكاوى المستخدمين التى تم رصدها فى الآونة الأخيرة من احتساب مبالغ إضافية على الباقات الشهرية، كما أتاح الجهاز خدمة خريطة منافذ البيع وهى خريطة تفاعلية يمكن من خلالها التعرف على أماكن وعناوين منافذ البيع المعتمدة لشركات التليفون المحمول العاملة بالسوق المصري، وخدمة منظومة الشكاوى والتى يستطيع المستخدم من خلالها تصعيد شكوى للجهاز من مشغل الخدمة فى حالة عدم التمكن من حل الشكوى معه، أو الاستعلام عن الشكاوى المقدمة بالفعل ومتابعتها، وخدمة اختبار سرعة الانترنت والتى تمكن المستخدم من اختبار سرعة خدمات الانترنت المتصلة بالهاتف المحمول وقياسها سواء من خلال الـWiFi أو الانترنت المحمول.

لعملائها من الشركات والحكومات :

IBM تطلق إطار عمل جديد للتقارير البيئية والاجتماعية المعنية بالحوكمة لمستقبل اكثر استدامة وأخلاقا

كتب : باكينام خالد – نهله مقلد

كشفت شركة IBM عن " تأثير IBM" ، وهو إطار عمل جديد لأنشطة الشركة البيئية والاجتماعية والمعنية بالحوكمة، والذى يعكس منهج واستراتيجية الشركة لخلق مستقبل أكثر استدامة وإنصافًا وأخلاقاً.

حيث يضم " تأثير IBM"، بحسب ما جاء فى تقرير عام 2021 ، ثلاثة عناصر اساسية: التأثير البيئي، والتأثير الإنصافي، والتأثير الأخلاقى وتتمحور استراتيجية شركة IBM حول هذه القيم، مما جعلها تتمكن من تقديم العديد من الاعمال الناجحة على مدار القرن الماضى بما يتناسب مع مصالح موظفيها وعملائها والعالم.

من جهته قال آرفيند كريشنا، رئيس مجلس الإدارة والرئيس التنفيذى لشركة IBM: "لطالما بذل موظفى شركة IBM وقتهم واستغلوا مواهبهم والتقنيات المتوفرة لديهم فى إحداث تأثير إيجابى حول العالم إضافة إلى تطوير طبيعة عملهم بمرور الوقت لتلبية احتياجات المجتمع مستعدون للتعاون مع عملائنا وشركائنا والحكومات لبناء مستقبل أكثر أمنا وإنصافاً وسلاماً."

من ناحيتها قالت مروة عباس، المدير العام لشركة IBM مصر: نفخر اليوم بالإعلان عن إطار عمل "تأثير"IBM والذى يرسخ التزامنا ومبادئنا لدعم التنمية المستدامة وإحداث تأثيرات إيجابية بجميع المجتمعات التى نعمل فيها.

أضافت حرصت شركة IBM من خلال تواجدها فى السوق المصرى لاكثر من ٦٨عامًا على تكريس خبراتها وتقنياتها لتلبية احتياجات السوق وخلق مستقبل أكثر استدامة وإنصافًا وأخلاقاً للجميع."

أوضحت يشمل تقرير IBM، المعنى بأنشطة الشركة البيئية والاجتماعية والمعنية بالحوكمة لعام 2021، على إطار عمل تأثير IBM ومجموعة من الالتزامات المعنية بتحقيق المسئولية والشفافية:

التأثير البيئي: تلتزم شركة IBM بالحفاظ على المصادر الطبيعية، والحد من التلوث، وتقليل المخاطر المتعلقة بالمناخ. ويتجلى ذلك فى التزامات شركة IBM بما يلى تحقيق ما يقرب من الصفر فى انبعاثات غازات الاحتباس الحرارى بحلول عام 2030 ، تحويل %90 من النفايات غير الخطرة بعيدًا عن مدافن النفايات وترميدها بحلول عام 2025 مع بدء 100 مشروع لإشراك العملاء أو إجراء الابحاث ذات الفوائد البيئية بحلول عام 2025

التأثير الإنصافي: تعمل شركة IBM على إتاحة المجالات والفرص للجميع لزيادة التنوع والعدالة والتضمين، من خلال تزويد 30 مليون شخص من جميع الأعمار بمهارات جديدة مطلوبة لشغل الوظائف المستقبلية التى ستتوفر بحلول عام 2030 ، تسجيل 4 ملايين ساعة من ساعات العمل التطوعى بحلول عام 2025 ، استثمار 250 مليون دولار فى برامج التدريب المهنى ووضع برامج جديدة للموظفين بحلول عام 2025 ، تخصيص %15 من إجمالى نفقات موردى الدرجة الأولى إلى الموردين ذوى البشرة السمراء بحلول عام 2025

بالنسبة للتأثير الأخلاقي: تهدف شركة IBM إلى تعزيز القدرة على الابتكار والسياسات والممارسات التى تعطى الأولوية للأخلاق، والثقة، والشفافية، وفوق كل ذلك المساءلة، من خلال ضم 1000 من شركاء النظام البيئى المدربين على أخلاقيات التكنولوجيا بحلول عام 2022 ، مواصلة إشراك %100 من الموردين فى الممارسات السليمة ، الاستمرار فى التنوع بتعديل أجور كبار القادة

مع تحقيقها صافى ربح مجمع بقيمة 8.4 مليار جنيه :

المصرية للاتصالات : توزيع الكوبون رقم (20) بواقع جنيهً للسهم الواحد..يوم 26 أبريل

=كتب : باسل خالد - محمد العطار

كشفت شركة "المصرية للاتصالات " ، أول مشغل للاتصالات المتكاملة ، أنه تقرر توزيع الكوبون رقم (20) بواقع جنيهً للسهم الواحد وذلك اعتبارًا من 26أبريل 2022 وأنتقل الحق فى التوزيع لمشترى السهم حتى نهاية جلسة يوم الثلاثاء الماضى الموافق 19 أبريل 2022.

فى سياق آخر، أعلنت الشركة عن نتائج أعمالها المجمعة وغير المجمعة عن الفترة من 1يناير 2021 إلى 31 ديسمبر 2021 ، والتى أظهرت تحقيق صافى ربح مجمع بلغ 8.417 مليار جنيه مقابل صافى ربح مجمع بلغ 4.850 مليار جنيه عن نفس الفترة من العام السابق.

كما أظهرت النتائج تحقيق صافى ربح مستقل بلغ 6.955 مليار جنيه مقابل صافى ربح مستقل بلغ 2.159 مليار جنيه عن نفس الفترة من العام السابق.

مد الكابل البحرى 2Africa

ومن ناحية أخرى كانت تحالف " 2Africa " ، الذى يضم كل من شركة الصين الدولية لخدمات المحمول (China Mobile International) وشركة ميتا، وشركة إم.تي.إن جلوبال كونكت (MTN GlobalConnect)، وشركة أورنج الفرنسية، وإس تى سى (stc)، والشركة المصرية للاتصالات، وشركة فودافون العالمية، وشركة الاتصالات الأفريقية، وايوك (WIOCC)، أعلن عن بدء مد الكابل البحرى 2Africa فى مدينة جنوة بإيطاليا. يعد هذا الانزال بداية لعمليات إنزال أخرى خلال الأشهر المقبلة، حيث يمتد الكابل إلى نحو 46 موقعاً عند اكتماله بحلول عام 2024.

تم تصميم نظام الكابل البحرى 2Africa، الذى تم الإعلان عنه فى مايو 2020 بما فى ذلك امتداده Pearl extension، بما يضمن توفير الربط الدولى السلس لنحو 3 مليارات شخص يمثلون 36% من سكان العالم، حيث يربط بين ثلاث قارات هما أفريقيا وأوروبا وآسيا.

أطول نظام كابل بحري

ويصل طول الكابل البحرى 2Africa إلى 45 ألف كيلومترا، ليصبح أطول نظام كابل بحرى يتم تنفيذه على الإطلاق، ويساهم فى تعزيز قدرة المجتمعات على تقديم المزيد من الخدمات المعتمدة على الإنترنت بكفاءة عالية مثل خدمات التعليم والرعاية الصحية والأنشطة التجارية، وتحقيق فوائد اقتصادية واجتماعية كبيرة نتيجة ذا الربط الدولى المتزايد.

وقامت شركة فودافون العالمية، وهى المسئولة عن إنزال الكابل البحرى 2Africa فى مدينة جنوة الإيطالية، بالتعاون مع شركة Equinix لإنزال الكابل مباشرة إلى مركز البيانات المحايد التابع لها، وتعاونت كذلك مع شركة ريتيليت (Retelit) لتوفير الربط الأرضى للكابل من الشاطئ وحتى محطة الإنزال. وكما هو الحال فى جميع نقاط إنزال الكابل البحرى 2Africa، ستكون السعات متاحة لمقدمى الخدمات فى جنوة على أساس عادل ومنصف، بما يشجع ويدعم تطوير نظام بيئى جيد لاستخدام الإنترنت.

بناء مسار أرضى جديد

كذلك فقد قام تحالف 2Africa ببناء مسار أرضى جديد بالتعاون مع أحد مقدمى الخدمات المحليين فى إيطاليا لربط محطة إنزال الكابل بجنوة مباشرةً بمراكز بيانات محايدة أخرى فى ميلانو. وفى الوقت ذاته يواصل تحالف 2Africa أعمال الإعداد والتصنيع الخاصة بالكابل من أجل الانتهاء منه بحلول عام 2024.

لرقمنه عملية التصنيع :

شراكة جديدة بين فودافون مصر ومجموعة العربى لتقديم خدمات الاتصالات والحلول الرقمية

كتب : محمد الخولى – نهله مقلد

وقعت شركة فودافون مصر اتفاقية شراكة جديدة مع مجموعة شركات ومصانع العربى – رواد تصنيع وتسويق الأجهزة المنزلية والإلكترونية فى مصر والشرق الأوسط- لدعم منظومة التحول الرقمى بالمصانع وخطوط الإنتاج وتطوير التكنولوجيا المستخدمة. وتأتى تلك الشراكة تأكيدًا على استراتيجية فودافون مصر لدعم الشركات وقطاع الأعمال عن طريق إتاحة الحلول التكنولوجية التى تسهم فى رفع كفاءة وتطوير الخدمات والمنتجات المقدمة.

قام بالتوقيع المهندس مدحت العربى نائب الرئيس التنفيذى لمجموعة شركات ومصانع العربي، ومحمد عبد الله - الرئيس التنفيذى والعضو المنتدب لشركة فودافون مصر، بحضور كل من محمود الخطيب - رئيس قطاع الأعمال وأمجد نافع - رئيس قسم الشركات، و نهى سعد - رئيس قسم الاتصالات الخارجية والإعلام بشركة فودافون مصر، والمهندس خالد محسن - رئيس قطاع الموارد البشرية، والمهندس إيهاب سليم - رئيس قطاع التكنولوجيا بمجموعة شركات ومصانع العربي.

وتلى التوقيع الذى تم فى مقر الشركة والمصانع بمدينة قويسنا، بمحافظة المنوفية، زيارة للمصانع للتعرف أكثر على خطوط الإنتاج وطرق التصنيع، واكتشاف أوجه التعاون المحتملة لرقمنه عملية التصنيع وتحقيق كفاءة أعلى من خلال حلول انترنت الأشياء. كما تمت مناقشة خطط التوسع المستقبلية وكيف لتكنولوجيا المعلومات والحلول الرقمية أن تسهم فى تطوير منظومة العمل فى المصانع وتمكين فريق العربى من الحفاظ على مركز الريادة فى مجال التصنيع والتسويق للأجهزة الإلكترونية والمنزلية.

ELARABY
ضناع الثقة
vodafone

ومن جانبه قال محمد عبدالله الرئيس التنفيذى لشركة فودافون مصر عن سعادته بهذا التعاون وبالخطوة الأولى من الشراكة قائلاً: " تعتبر هذه الشراكة واحدة من أهم الشراكات التى أبرمتها فودافون، مجموعة العربى صرح عظيم تمكن من تحقيق نجاحات ملهمة، ونأمل أن تمتد تلك الشراكة لتشمل تعاون مشترك يساهم فى دعم الحكومة فى دمج تكنولوجيا المعلومات فى القطاعات الأخرى والوصول لأهداف رؤية مصر 2030 والتى لن تتحقق سوى بتكاتف المجهودات بين جميع القطاعات".

أضاف محمود الخطيب رئيس قطاع الأعمال لشركة فودافون مصر، "أن فودافون مصر تعمل على تطوير استراتيجية تحول رقمى ضخمة لقطاع الأعمال، حيث اننا نهتم بشكل خاص بقطاعى الصناعة والتجارة، وذلك من خلال توفير أحدث خدمات الاتصال والحلول التكنولوجية الرقمية على أعلى مستوى، بهدف بناء أنظمة عمل متطورة وناجحة يُعتمد عليها فى تحقيق أهداف الدولة وتحسين جودة الخدمات المقدمة للشركات."

ومن ناحيته أشار المهندس مدحت العربى نائب الرئيس التنفيذى لمجموعة شركات ومصانع العربى "سعداء بتوقيع عقد شراكة مع فودافون، والتى تحظو بريادة قطاع الاتصالات وتكنولوجيا المعلومات من خلال مبادرتها وخدماتها الرقمية، ونثق أن تلك الشراكة ستعزز من استراتيجية العربى والتى تركز على التطور المستمر والاعتماد على انترنت الأشياء والتكنولوجيا المتطورة لتوفير منتجات وخدمات على مستوى عالمي."

وجدير بالذكر أن "فودافون بيزنس" تقدم مجموعة كبيرة من الحلول الرقمية لقطاع الشركات والأعمال تسهم فى دعم تحولهم الرقمي، وتوفير أنظمة إلكترونية ورقمية مصممة خصيصا لمساعدتهم فى مواجهة العديد من التحديات فى إدارة عملهم. ومن أبرزها الحلول الحوسبة السحابية وانترنت الأشياء، التى تعد فودافون أفضل مقدمى هذه الحلول على مدار ٨ أعوام متتالية طبقا لتصنيف "جارتنر" لأبحاث والاستشارات العالمية. كما تقدم "فودافون بيزنس" الدعم الكامل للشركات من أول من بدأ عملية التسجيل وصولاً إلى خطوات ما بعد التشغيل، بالإضافة إلى خدمات استشارية من خبراء لديهم خبرات متميزة وعلى دراية كاملة باحتياجات الشركات المختلفة.

مع خفض التكلفة التشغيلية :

إريكسون : تطبيقات تحسين الأداء المدعومة بالذكاء الاصطناعى ترتقى بأداء الشبكات وعمليات الميكنة

كتب : باكينام خالد – وائل الحسينى

تعتبر تطبيقات "محسّن الأداء" (Performance Optimizers) من إريكسون مجموعة من التطبيقات المدعومة بالذكاء الاصطناعي، تعمل على تحليل شبكات النفاذ الراديوى لدى مزودى خدمات الاتصالات لتقديم توصيات مسبقة لتحسين شبكات المحمول، وحلّ مشكلات الأداء المحددة على الشبكات.

ويمكن نشر هذه التطبيقات بطريقة تعطى لمحة عامة وشاملة عن عمل الشبكة ككل، مع مراعاة التغييرات غير المرئية التى تحصل عليها، والتى قد تنتج عن أية إضافات فى بيئة العمل، مثل تنزيل تطبيقات جديدة أو توسّع المدينة أو إدخال مواقع جديدة، وصولًا إلى التغييرات فى سلوك المستخدم. كما أنها مجهّزة بتقنية التوأم الرقمى وتقنيات الذكاء الاصطناعى المتطورة مثل التعليم المعزز العميق.

وتعمل تقنية التوأم الرقمى على محاكاة سلوك الشبكة عند حدوث تغيير فى المؤشرات، مما يضمن تقليل المخاطر ورفع جودة ومستوى شبكة الاتصالات منذ اليوم الأول. وأما التعليم المعزز فهو أحد تقنيات تعلم الآلة التى تتعلم من الشبكة، حيث يتفاعل الوسيط (محسّن الشبكة) مع البيئة المحيطة ويتخذ الإجراءات المناسبة لتحقيق هدف بعيد المدى. ويمكن استخدام هذا الحل للتنبؤ بدقة بالتحسينات الحاصلة على أداء الشبكة، وتقديم توصيات مباشرة واستباقية لتحسين الخلايا المطلوبة.

وقد أعلنت إريكسون عن نيّتها إضافة ميزات جديدة لهذا الحل بصورة دورية، من أجل التصدى للتحديات التى تفرضها المشكلات المختلفة على الشبكات، وبالتالى زيادة تغطية عمليات التحسين الآلي.

ومع دخول عصر تقنيات الجيل الخامس، يسعى مزودو خدمات الاتصالات لإحداث تغييرات على جزء أساسى من عملياتهم من أجل تحقيق الأداء الأمثل وتحسين العائد على الاستثمار. وتعتبر الحلول القائمة على الذكاء الاصطناعى وغير المقيّدة ببائع واحد، مثل حلول "محسّنات الأداء من إريكسون" أساسية لتمكين العمليات المؤتمتة والقدرة على التعامل مع التعقيدات المتزايدة، مع ضمان القدرة على التحكم فى التكاليف.

وخلال شهر نوفمبر 2021، اختبرت إريكسون وOoredoo قطر هذا الحل ضمن بطولة رئيسية لكرة القدم. وكجزء من هذه الشراكة، قدمت إريكسون أحدث حلول تحسينات الشبكة وإدارة الحدث واتصالات شبكات الجيل الخامس ضمن ثلاثة ملاعب، وفى المطارات والمناطق السياحية. وجرى تسجيل تحسّن هائل فى الأداء، ففى حين استغرقت تحليلات الخلايا التقليدية أيامًا، استغرق الأسلوب الآلى المؤتمت المعزز بمحسّنات الأداء 15 دقيقة فقط، وقدّم خلالها مئات التوصيات.

وصرّح خوان مانويل ميليرو - رئيس وحدة تصميم وتحسين الشبكات فى إريكسون: "لاحظنا خلال فترة التجربة مع Ooredoo قطر بأنه قد تم حل 89% من حالات تداخل عمليات الإرسال الداخلية بطريقة آلية عبر تطبيقات تحسين الأداء، مما ساهم فى تحسين قدرة الإرسال بنسبة 7%، مع تحقيق تحسّن كبير فى السرعة وحجم حركة البيانات. ونتطلع اليوم لتوظيف خبراتنا وتجاربنا لدعم عملائنا من حول العالم وتمكينهم من تحقيق أفضل أداء على شبكاتهم وأفضل تجربة ممكنة للمستخدم".

من جانبه قال غونتر أوتندورفر - رئيس التكنولوجيا والبنية التحتية لدى Ooredoo قطر: "نحن نهتم بالدرجة الأولى بتحسين تجربة المستخدم والتشغيل الآلى لعملياتنا، ونعتقد بأن العمليات المدعومة بالذكاء الاصطناعى أساسية فى توفير الخدمات عالمية المستوى التى نعد بها المشتركين. وخلال البطولة الكروية الكبرى التى عقدت فى قطر خلال شهر ديسمبر 2021، ساهمت حلول إريكسون لتصميم الشبكات المعرفية فى اتخاذ إجراءات التحسين الآلية فى الوقت الفعلى تقريبًا، مما ساهم فى تحقيق تجربة فائقة للمستخدم قبل وأثناء وبعد المباريات.

السعودية : إطلاق تطبيق " ekar "خدمة تأجير سيارات الأفراد

كتب : محمد العطار – إبراهيم أحمد

كشفت إيكار "ekar"، مشغل خدمات مشاركة السيارات فى الشرق الأوسط، عن إطلاق خدمة تأجير السيارات بين الأفراد فى المملكة العربية السعودية. لتمكن مالكى السيارات فى المملكة من كسب أموال إضافية عبر إتاحة سياراتهم للتأجير مع عرضها على التطبيق بعد فحصها الفنى بواسطة فريق العمل.

ستقوم إيكار بتركيب وحدات قياس عن بعد وأجهزة تتبع فى كل سيارة، بحيث لا يمكن فتح السيارة والوصول إلى المفتاح أو تشغيلها إلا من خلال الربط المباشر بين التطبيق وجهاز التتبع. فعندما تكون السيارة متاحة للتأجير، يقوم مالك السيارة بوضع المفتاح فى مكان آمن داخلها، ويعمل الربط المباشر بين التطبيق وجهاز التتبع على التحكم فى عملية فتح السيارة وتشغيل المحرّك عبر تخويل المستخدم لفتح السيارة وتشغيلها عبر التطبيق.

تقول الشركة إنه وبدون هذا التخويل الممنوح، ستبقى السيارة مقفلة حتى مع وجود المفتاح لضمان سلامتها أثناء وقوفها والحد من تعرضها لمحاولات السرقة. فيما يقوم نظام الذكاء الاصطناعى الحصرى بمتابعة وتحليل مجموعة واسعة من البيانات الخاصة بالسيارة بعد تفعيلها وظهورها على التطبيق؛ تشمل بيانات الموقع، الوقت، مستوى الوقود، السرعة، معلومات السائق، وسلوكه أثناء فترة الاستئجار، بالإضافة إلى معلومات السيارة وبيانات تعريفها وخصائصها.

ويشترط على السيارات أن تكون مؤمنة لإضافتها للتطبيق من أجل ضمان تغطية أى تكاليف نتيجة تعرّض السيارة لأى ضرر أثناء عمليات الاستئجار.

تشير إيكار إلى أنها تمتلك 270 ألف عميل سيساعدون أصحاب السيارات المضافة على تحقيق دخل جديد دون الحاجة لأى لقاء شخصى كما هو الأمر مع حلول تأجير السيارات الأخرى، بحيث يتم التفويض بقيادة السيارة وفتحها وتشغيلها، ومن ثم دفع مبلغ الاستئجار بشكل سلس عبر تطبيقها.

يوضح تقرير تم نشره من أكسنتشر أن عدد سيارات المشاركة وفق مبدأ من الفرد إلى الفرد قد ارتفع على الصعيد الدولى من نحو 200 ألف مركبة فى 2015 ليصل إلى ما يزيد عن 440 مركبة فى عام 2021؛ حيث من المتوقع أن ينمو هذا الرقم بأكثر من الضعف بحلول عام 2025، ليبلغ حوالى 990 ألف مركبة. وتنشط إيكار حاليًا فى الإمارات، المملكة العربية السعودية، تايلاند، وماليزيا مع وجود خطط لمزيد من التوسّع والانتشار نحو مصر وتركيا وغيرهما من الدول.

للمرة الأولى للتوسع الدلتا : إنفنيتى تُطلق 7 محطات جديدة لشحن السيارات الكهربائية

كتب : محمد الخولى – محمد شوقى

تستعد شركة إنفنيتي، المتخصصة فى تقديم حلول الطاقة المتجددة فى مصر، لاطلاق 7 محطات جديدة لشحن السيارات الكهربائية فى منطقة الدلتا لأول مرة. يأتى ذلك فى إطار خطط الشركة لتوسيع شبكتها المتخصصة فى شحن السيارات الكهربائية فى جميع أنحاء مصر، وبما يتوافق مع رؤية الحكومة الهادفة لبناء منظومة قوية ومتكاملة للسيارات الكهربائية فى السوق المحلية.

واختارت إنفنيتى مواقع استراتيجية متميزة لإقامة محطات الشحن الجديدة من أجل تلبية احتياجات أصحاب السيارات الكهربائية فى منطقة الدلتا وما حولها.

أوضحت تمثل هذه المحطات أول تواجد للشركة فى منطقة الدلتا، وتضم سبع محطات شحن جديدة بإجمالى 20 نقطة شحن فى مواقع رئيسية ومهمة يسهل الوصول إليها من أى مكان فى الدلتا. تتواجد المحطات فى كل من شبين الكوم والمنصورة ودمياط، حيث تعد إنفنيتى هى الشركة الوحيدة التى توفر محطات لشحن السيارات الكهربائية فى هذه المدن فى الوقت الحالي، كما تأتى فى إطار خطة إنفنيتى الطموح للتوسع فى منطقة الدلتا بالكامل.

من جهته قال شمس عبد الغفار - العضو المنتدب لقطاع السيارات الكهربائية فى شركة " إنفنيتى "على الرغم من امتلاكنا لأكبر شبكة لمحطات شحن السيارات الكهربائية فى مصر، إلا أننا نواصل جهودنا المستمرة لتوسيع هذه الشبكة فى مناطق ومحافظات جديدة فى السوق المحلية من أجل تلبية احتياجات المستهلكين فى مصر.

فى الوقت نفسه، نتطلع للمساهمة فى تنفيذ خطط الدولة الهادفة لإقامة منظومة قوية ومتكاملة للسيارات الكهربائية فى البلاد، ونسعى جاهدين لتوسيع شبكتنا وتحقيق هذا الهدف الآن وفى المستقبل".

charge
charge

أنشئت كل محطات إنفنيتى لشحن السيارات الكهربائية طبقًا لمواصفات الاتحاد الأوروبى وهى متوافقة مع الكابلات من فئة Type2. يشار إلى أن شواحن محطات الشحن مزودة بمخرجين قدرة 22 كيلووات، ويوجد شواحن تعمل بالتيار المستمر لخدمة الشحن السريع فى محطات الشحن الرئيسية، حيث تصل قدرة هذا النوع من الشواحن حالياً إلى 50 كيلووات.

جدير بالذكر أن عدد محطات شحن السيارات الكهربائية التى تضمها شبكة إنفنيتى يصل الآن لأكثر من 90 محطة تضم 300 نقطة شحن، وتتواجد على أهم وأكبر الطرق الرئيسية فى كل من القاهرة والإسكندرية والغردقة والإسماعيلية والعين السخنة وغيرها.

لمنع رهنها للمليادرير " ماسك ": مجلس ادارة "تويتر" يطبق عقوبات وحيل ابتكارية للمساهمين

كتب : وائل الحسينى – محمد حلمى

ارتفعت أسهم " تويتر" بعد أن أطلقت شركة التواصل الاجتماعى دفاعها بـ "حبة السم" مستعينة برفض حملة أسهمها إحباط محاولة غير مرغوب فيها من جانب إيلون ماسك للاستحواذ على الشركة بسعر 54.20 دولار للسهم. أكد ملف الأسهم المقدّم الاستراتيجية الدفاعية التى اتبعتها "تويتر" الأسبوع الماضي، والتى ستسمح للشركة بإصدار أسهم جديدة يمكن لجميع المساهمين فيها باستثناء ماسك أن يشتروها بسعر مخفض.

وستفرض الشركة "عقوبة كبيرة" على أى شخص أو كيان يستحوذ على أكثر من 15% من الشركة دون موافقة مجلس الإدارة، كما ورد فى الإيداع. يمتلك ماسك حالياً أكثر بقليل من 9% من أسهم "تويتر".. ورد فى ملف الإيداع: "تبنّى مجلس الإدارة اتفاقية الحقوق لحماية المساهمين من تكتيكات الاستحواذ القسرية أو غير العادلة بطريقة أخرى". ارتفع السهم بنسبة 3.8% إلى 46.78 دولار عند الساعة 1:00 ظهراً فى نيويورك وتستخدم شركة "تويتر" الدفاع بـ " حبة السم " لكسب الوقت للتوصل إلى خطة فى مصلحة المساهمين، وفقاً لشخص مطّلع على الشركة. تحصد الأسهم مكاسب وسط تكهنات بأنّ "تويتر" ستبرم صفقة أكثر قبولاً للمساهمين. كانت الشركة تتعامل مع اهتمامات استحواذ من جانب أطراف أخرى، من بينها شركة الأسهم الخاصة التى تركّز على التكنولوجيا "توما برافو" (Thoma Bravo)، وفقاً لمصدر مطّلع. سيكون وجود شركة الأسهم الخاصة "سيلفر لايك" (Silver Lake)، التى تمتلك بالفعل حصة كبيرة فى "تويتر"، منطقياً كشريك نظراً لعلاقتها الحالية مع ماسك أيضاً، ولكن ليس من الواضح ما إذا كانوا مهتمين لذلك. وفى الوقت نفسه، قد يشترك ماسك مع "أوراكل" (Oracle)، واتحاد شركات الأسهم الخاصة الذى يضم "توما برافو" (Thoma Bravo) لإحباط محاولة "حبة السم" التى تقوم بها "تويتر"، وفقاً لمحلى "بلومبرج إنتيليجنس"، "مع زيادة العرض بنسبة 10-15% إلى حوالى 50 مليار دولار".

بقلم:

عمرو محفوظ

4 أسرار فى القرآن تفرج همك وغمك وتزيد رزقك

توجد أمور ومشاعر تؤرق حياة البشر، وتنقلب حياتهم رأسا على عقب بسببها، سواء كانت هم أو غم أو مكر أو سعيه لطلب الدنيا وزينتها، فكل هذه الأشياء تفقد الإنسان التمتع بنعم الحياة وتجعله قلقا ويبحث دائما عن الراحة والتخلص من هذا الشعور.

إنه يجب على المسلم حين يقرأ القرآن أن يتصور أنه يسمع اللّه يتكلم، ويلغى المتكلم الواسطة.

هناك 4 أسرار فى القرآن قد استنبطها الإمام جعفر الصادق، تزيل ما يعترى النفس الإنسانية من أشياء قد تفسد عليها حياتها وتكدر عليها صفاءها.

وصفة لمن يخاف.

قال الإمام جعفر : عجبت لمن خاف ولم يفزع إلى قول اللّه تعالى "حَسْبُنَا اللّهُ وَنِعْمَ الْوَكِيلُ" والشاهد فى هذا قوله فيما بعد إني سمعت اللّه عقبها يقول "فَانْقَلَبُوا بِنِعْمَةٍ مِنَ اللّهِ وَفَضْلٍ لَمْ يَمْسَسْهُمْ سُوءٌ وَاتَّبَعُوا رِضْوَانَ اللّهِ وَاللّهُ ذُو فَضْلٍ عَظِيمٍ".

ولكن انظروا إلى شدة صفاء الإمام جعفر فى استقبال كلام ربه حينما قال" فإني سمعت اللّه عقبها يقول" كأن اللّه يتكلم معه مع أنه كان يسمع من قارئ أو يقرأ هو، وهذا ما ينبغي أن يكون عليه المؤمن.

بذلك فقد أعطى سيدنا جعفر وصفة للخوف الذى يعترى الإنسان، لأن كل ما يخيفك دون قوة اللّه، وما دام كل ما يخيفك دون قوة اللّه فأنت قولت حسبنا اللّه ونعم الوكيل فى مواجهة ما يخيفنى.

الخوف هو قلق النفس من شيء تعرف مصدره.

وصفه لمن يشعر بالغم

كذلك قال الإمام جعفر: وعجبت لمن اغتم ولم يفزع إلى قول اللّه سبحانه وتعالى"لا إِلَهَ إِلا أَنْتَ سُبْحَانَكَ إِنِّي كُنْتُ مِنَ الظَّالِمِينَ" فإنى سمعت اللّه بعقبها يقول "فَاسْتَجَبْنَا لَهُ وَنَجَّيْنَاهُ مِنَ الْغَمِّ" وتلك ليست خصوصية له بل "وَكَذَلِكَ نُنْجِي الْمُؤْمِنِينَ".

ونوه أن الغم كآبة النفس من أمر قد لا تعرف مصدره فهو عملية معقدة نفسية.

وصفة لمن مكر به

قال الإمام جعفر: وعجبت لمن مكر به -أي كاد الناس له، والإنسان لا يقوى على مواجهة كيد الناس وائتمارهم فيفزع إلى رب الناس- ولم يفزع إلى قول اللّه تعالى "وَأُفَوِّضُ أَمْرِي إِلَى اللَّهِ إِنَّ اللَّهَ بَصِيرٌ بِالْعِبَادِ"، فإنى سمعت اللّه بعقبها يقول "فَوَقَاهُ اللَّهُ سَيِّئَاتِ مَا مَكَرُوا".

وصفة لمن يريد الدنيا وزينتها

قال الإمام جعفر: وعجبت لمن طلب الدنيا وزينتها كيف لا يفزع إلى قول اللّه "مَا شَاءَ اللَّهُ لا قُوَّةَ إِلا بِاللَّهِ"، فإني سمعت اللّه بعقبها يقول "إِنْ تَرَنِ أَنَا أَقَلَّ مِنْكَ مَالًا وَوَلَدًا، فَعَسَى رَبِّي أَنْ يُؤْتِيَنِ خَيْرًا مِنْ جَنَّتِكَ".

Nasdaq
Nasdaq100
SWVL

"سويفل" أول شركة تتجاوز قيمتها المليار دولار من الشرق الأوسط

كتب : باسل خالد – نهلة مقلد

بدأت شركة سويفل، والتي تم تسريعها في حاضنة أعمال الجامعة الأمريكية بالقاهرة AUC Venture Lab، في تداول أسهمها في بورصة ناسداك لتصبح أول شركة شرق أوسطية تتجاوز قيمتها المليار دولار يتم إدراجها في بورصة ناسداك، حسبما ذكر البيان المرسل بتاريخ 19 أبريل.

في عام 2017، انضمت سويفل إلى حاضنة أعمال الجامعة الأمريكية بالقاهرة AUC Venture Lab، وهي أول حاضنة جامعية في مصر تقوم بتسريع نمو الشركات التقنية الناشئة عالية النمو والقائمة على الابتكار.

في أغسطس 2021، عندما أعلنت سويفل أنها ستدرج في بورصة ناسداك، قال قنديل: "أفخر بأنني كنت طالبا في الجامعة الأمريكية بالقاهرة، حيث كانت تلك بداية الرحلة التي أوصلتني إلى هذه اللحظة من حياتي".

تنضم سويفل إلى المنافسة في البورصة جنبا إلى جنب مع عمالقة التكنولوجيا بقيمة 1.5 مليار دولار مما يجعلها أول شركة من الشرق الأوسط تتجاوز قيمتها المليار دولار يتم إدراجها في بورصة ناسداك الأمريكية، شركة من الشرق الأوسط، بعد اندماجها مع شركة SPAC (شركة استحواذ لأغراض خاصة).

من جهته قال أيمن إسماعيل، المدير المؤسس لحاضنة أعمال الجامعة الأمريكية بالقاهرة وأستاذ كرسي عبد اللطيف جميل لريادة الأعمال بالجامعة: "نحن متحمسون للغاية لرؤية فريق سويفل هذا الإنجاز الملهم ونفخر بكوننا جزءًا من رحلتهم منذ البداية".

أضاف نحن نواصل التزامنا بأن نكون محفزًا للنمو للمزيد من رواد الأعمال ومؤسسي الشركات الملهمين خلال رحلاتهم كما تعتبر سويفل مصدر إلهام للعديد من الشركات الناشئة كونها مهدت الطريق لجيل كامل في مجال التكنولوجيا".

جدير بالذكر أن سويفل تم تسريعها بواسطة حاضنة أعمال الجامعة الأمريكية بالقاهرة في الدورة الثامنة للحاضنة، وتمكن فريق سويفل من إطلاق التطبيق قبل التخرج من الدورة. شهدت الشركة الناشئة نموًا مثيرًا للإعجاب منذ إطلاقها، حيث عبرت حدود مصر ورسخت جذورها في الخارج.

عالم رقمي

لمحاكاة الحياة الطبيعية.. بعيدا عن الأقنعة المزيفة :

تحت شعار " كن على طبيعتك " منصة BeReal نجم جديد فى عالم شبكات التواصل الاجتماعى

كتب : وائل الحسينى – باكينام خالد

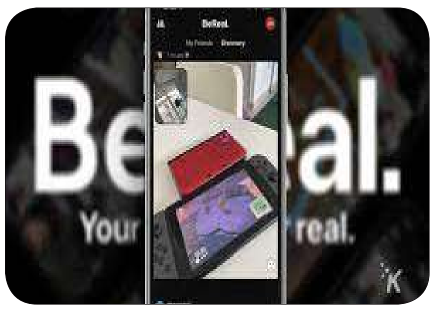

مع عزوف المستخدمين عن "التصنع" لمستخدمى الشبكات.. المشاركة بفعالية شرط مشاركاتهم بالمنصة

دائماً ما سنرى منصات تواصل اجتماعى جديدة يتم إطلاقها، لكن قليلاً منها يبقى ويستمر مثل فيسبوك وإنستجرام وتويتر وسناب تشات وتيك توك وواتساب وتيليجرام وغيرها. وهناك تطبيق بدأ يخطف الأضواء ويلفت الانتباه فى أوساط صغار السن، وهو تطبيق كن على طبيعتك " BeReal"، ونشر موقع Life Hacker تقريراً مفصلاً عنه لشرح مزاياه.

وفقاً للموقع الرسمى التابع للتطبيق، فهو عبارة عن «طريقة جديدة ومميزة لاكتشاف من هم أصدقاؤك حقاً فى حياتهم اليومية» تم إطلاق التطبيق رسمياً فى ديسمبر 2019، ولكنه لم يشهد نمواً كبيراً إلا فى الأشهر القليلة الماضية وتتمثل طريقة عمل التطبيق فى استلام المستخدمين يومياً فى وقت مختلف إشعاراً من التطبيق ولدى المستخدم دقيقتان بالتمام ليفتح BeReal ويلتقط صورة لما يقوم به.

تفعيل كل كاميرات الهاتف

ويقوم التطبيق بتفعيل كل من الكاميرتين الأمامية والخلفية فى هاتف المستخدم، بالتالى فإن الشخص يقوم فعلياً بالتقاط صورتين يتم رفعهما بشكل متزامن. ومن هنا جاءت تسمية التطبيق التى تعنى " كن على طبيعتك".

ويستطيع المستخدم أن يتصفح المنشورات الصور التى يرفعها أصدقاؤه ليرى أنشطتهم العادية، ما يجعل هذا التطبيق يعطى مستخدمين تجربة مختلفة عن تلك التى فى إنستجرام مثلاً، والتى يسود اعتقاد بأن مستخدميه متصنعون، ففى تطبيق BeReal، يصل الإشعار فى وقت عشوائى ويمنحك وقتاً قصيراً لتوثيق ما تقوم به.

عندما تتصفح صور أصدقائك، ستجد صوراً ملتقطة فى نادى اللياقة وفى العمل وصور أثناء مشاهدة التلفاز. ويعنى هذا أنك ترى أصدقاءك على طبيعتهم.

جديد فى BeReal

بالإضافة لمهلة الدقيقتين الممنوحة للمستخدم، هناك ززايا أخرى مهمة فى التطبيق. أولاً، لا يعطيك Be-Real أى قدرات لتعديل الصورة وفلترتها. عليك فقط أن تستخدم كاميرتك ورفع الصور كما هى دون إجراء أى تغيير قبل النشر أو حتى بعده. وإن كنت تبدو بحال مزرية فى إحدى الأيام، فذلك سوء حظ عليك أن تتقبله وتبقى على طبيعتك دون إخفائه.

ثانيا، لا يمكنك أن ترى منشورات أصدقائك إلا بعد أن تنشر منشورك الخاص. لذلك لا يمكنك أن تختبئ بينما تظل تراقب الآخرين، بل عليك أن تشارك بفعالية كى ترى مشاركاتهم. ولعل هذا هو وجه الفارق الأبرز الذى يجعل التطبيق مختلفاً عن إنستجرام.

التفاعل مع الاصدقاء

ثالثاً، يمكن أن تتفاعل مع منشورات أصدقائك عبر شيء يسمى RealMoji، فهناك خيار لأيقونة الإعجاب ذات الإبهام المرفوع، وهناك وجه مبتسم ووجه مصدوم ووجه مستاء ووجه محبط ووجه يبكى من الضحك. الفكرة أنك مضطر لالتقاط صورة لنفسك كى تعبّر عن الشعور الموافق لكى تستخدم الرد فى المنشور.

ارسل صورتك

فى حال ما وصلت الإشعار اليومى ليقول لك إن الوقت قد حان لإرسال صورتك ولم تستجب لذلك، فلن يحدث أى شيء. لن يعاقبك التطبيق على ذلك، ولا يوجد شيء أو حديث سيقع لحسابك. وفى حال ما قمت بإرسال الصورة متأخراً، سيلاحظ التطبيق ذلك وسيضع ملاحظة بذلك، حيث سيكشف مدى تأخرك فى إرسال الصورة، سواء كنت متأخراً لدقيقة واحدة أم لساعات.

ستصلك من التطبيق أيضاً إشعارات بأن أصدقاءك قاموا بمشاركة صور على BeReal. وبالنسبة للأشخاص الذين لا يرسلون صورهم فى الموعد المطلوب أو الفترة المحددة للقيام بذلك، سيكشف التطبيق أمرهم وسيجعلك تعرف أن هذا الشخص غير ملتزم بعامل الوقت.

المستهدفون

وفقاً لموقع الإخبار Axios، فإن أكثر الناس انجذاباً لتطبيق BeReal هم أبناء الجيل زد، أى الأشخاص الذين ولدوا خلال الفترة ما بين منتصف التسعينيات ونهاية العقد الأول من الألفية الجديدة، وهم الأشخاص الذين تُتراوح أعمارهم ما بين 12 و27 عاماً. وتقول شركة البرمجيات Apptopia إن المستخدمين النشطين للتطبيق قد نما عددهم بنسبة 315% منذ بداية العام. وتقول الشركة إن عدد مرات تحميل التطبيق خلال عام 2022 تشكل ما نسبته 65% من إجمالى عدد مرات تحميل التطبيق منذ تأسيسه. وترى الشركة أن هذه الشهرة التى ينالها التطبيق آتية من شعبيته المتزايدة بين طلاب الجامعات والكليات، وكذلك من التغطية الصحفية له.

وأشارت Axios أيضاً إلى أن التطبيق قد حل رابعاً فى عدد مرات التحميل فى كل من الولايات المتحدة والمملكة المتحدة بالإضافة إلى موطنه الأصلى فرنسا، خلال الربع الأول من هذا العام، وقد سبقته إلى ذلك تطبيقات إنستجرام وسناب تشات وبنترتست.

بالإضافة إلى الجيل زد، يعتبر جيل الألفية من كبار المستخدمين لتطبيق BeReal أيضاً. وخلافاً لتطبيق فيسبوك، لم يقتحم الآباء وكبار السن هذا التطبيق، لذلك لا يرجّح أن يهرب منه الصغار واليافعون.

مشاركة أنشطتك اليومية

لِمَ لا؟ خصوصاً إن لم تمانع مشاركة أنشطتك اليومية بشكل عفوى مع الأصدقاء. يمتاز التطبيق بأنه لا يستهلك الكثير من وقتك. فعندما يصلك الإشعار، كل ما عليك هو أن ترسل صورتك فى حينها، وربما تدخل لترى ما فعله أصدقاؤك فى ذلك اليوم، وعند الانتهاء من تصفح صورهم، ستمل وتخرج من التطبيق.

لكن هل حقاً يعكس هذا التطبيق الواقع بحذافيره؟ ماذا لو تحايل البعض على فكرة التطبيق، كأن يصله الإشعار أثناء انهماكه بألعاب الفيديو، ولكن عند وصول الإشعار ترك اللعب وأمسك كتاباً والتقط صورة معه للتظاهر بأنه يذاكر أو يقرأ. ربما من المستحيل أن نصل إلى الحقيقة المطلقة بخصوص تصرفات أصدقائنا عندما يتعلق الأمر بشبكات التواصل الاجتماعى أو الإنترنت بشكل عام.

وفقا لـ Global Data : 152 مليار دولار عائدات تقنية الواقع الافتراضي

كتب : محمد العطار- إبراهيم أحمد

رغم كل ما تواجه تقنية الواقع المعزز من صعوبات حتى الآن لتلبية توقعات الجنود فى ساحة المعركة كشفت تقرير شركة تحليل البيانات " Global Data"، أن التقنية لا تزال تقدم مزايا مهمة تتفوق على تقنية الواقع الافتراضي.

وتشير شركة البيانات والتحليلات إلى أنه من المتوقع أن تدر التكنولوجيا عائدات تبلغ 152 مليار دولار بحلول عام 2030.

من جهتها قالت إيما تايلور، محللة مساعدة فى Global Data: «من الواضح أن الواقع المعزز يتفوق على الواقع الافتراضى للتطبيقات العسكرية نظراً لكونه أرخص، ويواجه قيوداً أقل، ويؤدى إلى تقليل دوار الحركة. أضافت على عكس الواقع الافتراضي، يمكن استخدامه أيضاً فى تطبيقات ساحة المعركة بالإضافة إلى التدريب، ما يجعلها تقنية متعددة الأوجه». وتعد الصناعات العسكرية هى أولى الصناعات التى أدركت بشكل كامل العديد من الاستخدامات المختلفة للواقع المعزز. وتشمل هذه التصنيع والهندسة والمساعدة عن بعد والتدريب وتطبيقات ساحة المعركة.

وكشف تقرير لشركة Global Data، أنه مع تزايد ارتباط الحرب بالشبكات، أصبحت أجهزة الواقع المعزز لا غنى عنها لضباط المشاة والجنود لزيادة وعيهم بالموقف وتحسين الكفاءة والفتك والكلفة والاستعداد والقدرة والسلامة.

306 آلاف دولار : استثمارات بمنصة Nessiam للأزياء

كتب : محمد العطار – نهلة أحمد

كشفت منصة Nessiam المغربية المتخصصة فى الأزياء النسائيه ، عن حصد مبلغ 306 آلاف دولار أمريكى فى جولة استثمارية عن طريق " CDG Invest " ؛ جاءت تحت برنامج Founders 212 الموجه للاستثمار فى قطاع الشركات الناشئة فى المغرب. حيث ستوظف الشركة التمويل فى دعم مكانتها فى السوق المغربية والبدء فى تحقيق أهدافها الاستراتيجية نحو التوسع فى منطقة الشرق الأوسط وشمال أفريقيا وإطلاق منتجات جديدة. جدير بالذكر أن منصة Nessiam تأسست فى المغرب عام 2021 عن طريق محمد دميرى وحمزة العوادي؛ مستلهمة انطلاقها من حاجة السوق المغربية إلى منتجات ذات جودة عالية وسعر معقول. وتوفر المنصة الأزياء النسائية وتسعى لتوفير جميع احتياجاتهن فى مكان واحد مع مراعاة الجودة العالية والسعر الجيد وجعل اسمها بين العلامات التجارية المعروفة فى المنطقة.

بقيمة 20 مليون دولار : برمجة تكنولوجية تستحوذ على برمجة التجارية السعودية

كتب : محمد العطار – محمد حلمي

وقعت شركة برمجة تكنولوجى – مصر، التابعة لبرمجة جروب السعودية، مذكرة تفاهم للاستحواذ على شركة برمجة التجارية السعودية، إحدى الشركات التابعة للمجموعة بالمملكة والتى تقدر قيمتها السوقية بنحو 20 مليون دولار . من جهته قال رئيس مجلس إدارة برمجة جروب حاتم بخيت إن عملية الاستحواذ تأتى ضمن خطة "برمجة" لزيادة استثماراتها فى السوق المصرية بنسبة 20 % هذا العام لاستيعاب النمو الكبير فى أعمال الشركة، حيث جرى التعاقد مع العديد من شركات القطاعين العام والخاص. أضاف يأتى ذلك فى ضوء تطور العلاقات المصرية السعودية والدور الفعال للشركات السعودية فى الاقتصاد المصري، خطوة أخرى نحو نقل مقر برمجة إلى مصر – وطرح محتمل بالبورصة المصرية.

وكانت الشركة التابعة لبرمجة جروب فى مصر فة نوفمبر الماضى أعلنت عزمها الاستحواذ على الشركة الأم السعودية فى عملية استحواذ عكسي، مما يمهد لها الطريق لنقل مقرها إلى القاهرة والإدراج بالبورصة المصرية.

شراكة بين IDHC وفيليبس لتزويدها باحدث تقنيات أجهزة الأشعة التشخيصة

كتب : باسل خالد – نهلة مقلد

وقعت شركة التشخيص المتكاملة القابضة " IDHC " عقد شراكة مع شركة فيليبس لتوريد 4 أجهزة أشعة تعد هى الأحدث من نوعها بالعالم، فضلا عن تزويد مراكز البرج سكان الجديدة بأحدث ما وصلت إليه تكنولوجيا صناعة أجهزة الأشعة التشخيصية.

من جهته قال أحمد وفائي، مدير مراكز البرج سكان، إن الأجهزة الأربعة خاصة بمركز البرج سكان فرع التجمع الخامس المتوقع افتتاحه خلال شهور، لافتا إلى أن الشراكة من شأنها تزويد البرج سكان بأحدث أجهزة الأشعة والرنين من الأجيال المتقدمة التى لم يسبق دخولها للسوق المصرية والتى تخفف عن المرضى عناء الوقت والإجهاد عند عمل الفحوصات والأشعات.

أضاف الشركة تحرص دائما على التعامل مع الكيانات والشركات الكبرى للإستفادة أيضا من خبرات التدريب والتأهيل للعاملين فى البرج سكان مما يكون له الأثر الكبير فى دقة وسرعة وجودة التشخيص.

أشار وفائى ـ مدير مراكز البرج سكان إلى أن الفرع الجديد سيستفيد من القدرات التكنولوجية والرقمية التى تتمتع بها الشركة وذلك عبر توفير إمكانية حصول العملاء على النتائج خلال 24 ساعة من إجراء الإختبار عن طريق رسالة نصية على الهاتف أو زيارة الموقع الإلكترونى أو الحساب المخصص على تطبيق الواتساب.

من ناحيته قال عمر بديوى المدير المالى لشركة التشخيص المتكاملة، إن شركة البرج سكان تمتلك خمسة فروع على مستوى الجمهورية بتكلفة استثمارية تقترب من 250 مليون جنيه، وتستهدف الشركة افتتاح ثلاثة فروع جديدة خلال الفترة المقبلة لتصبح إجمالى التكلفة الاستثمارية للشركة نحو 400 مليون جنيه.

ومن ناحية أخرى قال وينفريد يانسين ـ الرئيس التنفيذى لقطاع الرعاية الصحية بأفريقيا، عن سعادته بتوقيع هذا العقد وعن دعمه للتعاون مع شركة التشخيص المتكاملة لما وجد من توافق بين رؤى الشركتين لتقديم أفضل الخدمات والوصول لأكبر عدد من المرضى.

من جهته أمد المهندس إياد الطيب ـ مدير عام فيليبس، إن الشركة سوف تعمل على توريد أحدث أجهزة الأشعة الطبية والمزودة بأحدث التكنولوجيا لشركة البرج سكان،موضحاً أن الشراكة مع التشخيص المتكاملة جاءت نتيجة توافق رؤية كل من الشركتين والتى تهدف إلى تقديم خدمة طبية مرضية للمرضى وتشخيصهم على أجهزة تعد الأكثر حداثة، والتى تهدف لمساعدة الأطباء على التشخيص الدقيق لحالة المريض وتساعده على اتخاذ القرار المناسب للعلاج .

أضاف أن مجموعة فيليبس العالمية تعد من أفضل الشركات العالمية المتخصصة فى المجال الطبى وتعمل فى العديد من الدول العربية والأجنبية ويمتد عملها فى مصر منذ سنوات طويلة.

لتعزيز الاقتصاد المالى بالمنطقة :

"إن فور إكس جلوبال" تطلق منظومة عملات رقمية مشفرة متكاملة وسهلة الاستخدام

كتب : باكينام خالد – محمد الخولى

أطلقت "إن فور إكس جلوبال"، الشركة العالمية لحلول تكنولوجيا العملات الرقمية المشفرة، حلاً جديداً للدفع باستخدام العملات الرقمية يهدف إلى تعزيز الاقتصاد المالى للشركات فى جميع أنحاء العالم، ويشكل أول منصة دفع باستخدام العملات الرقمية تنطلق من منطقة الشرق الأوسط

وتعمل منصة الدفع المتكاملة من "إن فور إكس جلوبال" على الارتقاء بأعمال الشركات من خلال إضافة العملات الرقمية إلى خيارات الدفع المعتمدة لديها، متيحةً للشركات مراقبة عملياتها فى الزمن الحقيقى ضمن مُختلف قنوات المبيعات، سواء كانت تعتمد على مواقع التجارة الإلكترونية مثل "ووكوميرس" و"شوبيفاي" و"ماجينتو"، أو نقاط البيع (POS).

ويعد هذا الحل الأول من نوعه، حيث يوفر آلية عمل سهلة الاستخدام ضمن محفظة العملات الرقمية متعددة الأصول "آى أون / iOWN".

وتنظم عمليات الدفع من خلال بوابة الدفع بالعملات الرقمية من "إن فور إكس"، كما توفر محفظة "آى أون / iOWN" للشركات إمكانية قبول عملات "آى أون / iOWN" و"يو إس دى تى / USDT" و "يو إس دى سى / USDC" وغيرها من العملات الرقمية. وتتميز بوابة الدفع بالعملات الرقمية من "إن فور إكس" بإتاحة إمكانية إجراء التحويلات المباشرة من أى بنك حول العالم، وتتبُّع الطلبات وعمليات الدفع بسهولة مباشرةً. بالإضافة إلى ذلك، تتوافر خدمات تحويل الأموال النقدية بشكل فورى إلى عملات رقمية بأسعار تنافسية ودون رسوم مخفية.

من جهته قال علاء البطاينة ئئ مدير عام شركة "إن فور إكس": "تماشياً مع رسالتنا المؤسسية لتطوير التقنيات اللازمة لتسهيل عمليات الدفع للشركات والعملاء، أطلقنا هذا الحل المبتكر للدفع بالعملات الرقمية ليكون المحطة الأولى فى مسيرة تحقيق الأهداف المالية للمستخدمين. وإيماناً منا بدور العملات الرقمية فى بناء مستقبل الأعمال، نسعى من خلال هذه المشروعات إلى تعزيز دورنا فى تطور ونمو العملات الرقمية فى الدولة، والإسهام فى بناء اقتصاد المستقبل. وتؤكد شركتنا بهذه الخطوة إمكانياتها المتقدمة، والتزامها بتسريع تبنى العملات الرقمية فى العالم العربي".

أضاف تمثل هذه المنصة منظومة دفع وبوابةً للعملات الرقمية، تمتاز بسرعتها وأمانها وسهولة استخدامها. وقد بنينا هذه المنصة لتكون أداةً فعالةً لتحقيق رؤيتنا المتمثلة بتسهيل اعتماد وتبنى تكنولوجيا التعاملات الرقمية (بلوك تشين) لدى الشركات والأفراد. وبدأت الشركات بإدراك ميزات العملات الرقمية كوسيلة دفع بديلة نظراً لتنامى استخدام هذه العملات وتنوعها، واتساع الإقبال عليها وزيادة المعرفة حولها. ونفخر فى شركة "إن فور إكس جلوبال" بتصدرنا لهذا الاتجاه الجديد".

يذكر أن الشركة تعمل بالإمارات تحت اسم "إن فور إكس الإمارات"، ويتمثل دورها فى تسهيل عمليات بيع وشراء العملات الرقمية مع ضمان السرعة والأمان. وانطلاقاً من خبرتها الواسعة فى أسواق تبادل هذه العملات، تؤكد شركة "إن فور إكس جلوبال" أن العملات الرقمية تشهد اهتماماً وإقبالاً متزايدين.

بقيمة 4.5 مليون دولار : منصة " ذا فود لاب " للمطاعم تحصد على استثمارات جديدة للتوسع اقليما

كتب : نهلة مقلد - باسل خالد

كشفت منصة المطابخ السحابية " ذا فود لاب " The Food LAB " ، المتخصصة فى مجال الخدمات اللوجيستية للمطاعم ، عن حصد 4.5 مليون دولار فى جولة تمويلية ما قبل تأسيسية، بقيادة مشتركة من قبل نوا كابيتال ، شروق بارتنرز ، فورد إكس فينتشرز ، وبمشاركة شركة رأس المال المغامر اليابانية ساموراى غنكوينت ومجموعة الفيصلية السعودية والمستثمر السعودى عبد المجيد الحكير ، وعدد من المستثمرين الملائكيين الآخرين . جدير بالذكر ان الشركة تأسست فى عام 2020 من قبل كريم الدالى وأحمد عثمان ووسام مسعود وهى متخصصة فى العمليات الشاملة، بدءًا من توفير المكونات وحتى إعداد الطعام وتوصيله.

من جهته قال الدالي: "تتمثل مهمتنا فى سد الفجوة بين المطابخ والمستهلكين، ومن خلال إنشاء البنية التحتية التكنولوجية اللازمة، نقوم بتمكين عملية التحول فى صناعة المطاعم بمصر".

وتعتزم الشركة الناشئة مواصلة التركيز على خلق المزيد من الوظائف وتطوير تقنياتها، كما تعمل حاليا على التوسع فى أسواق جديدة بمنطقة الشرق الأوسط وشمال أفريقيا.

بقلم:
هنرى كوبل
خبير مكافحة الإرهاب والمدعى الفيدرالى السابق فى ولاية كونيتيكت

خبير فى مكافحة الإرهاب يقدم أدلة للحد من تفشى العنف المروّع

حظرت الأمم المتحدة الإبادة الجماعية فى عام 1948 ، وشنت الولايات المتحدة حربًا على الإرهاب فى عام 2001 ؛ ومع ذلك ، لا تظهر الإبادة الجماعية ولا الإرهاب أى علامة على التراجع. ماذا حصل؟

ربما ينبغى أن نسأل ،" ما الذى يسبب حقاً اندلاع أعمال العنف المروعة هذه؟ " / can-we-ever-stop / op-eds-الإبادة الجماعية والإرهاب). "الحكمة التقليدية تلوم الإبادة الجماعية على" الكراهية القديمة "وتفسر الإرهاب على أنه رد على كل من الفقر وإرث الاستعمار الغربي. من وجهة النظر هذه ، فإن القتل الجماعى هو النتائج الحتمية للقوى غير الشخصية ، مما يترك مساحة صغيرة للوقاية. لكن نظريات السببية الشائعة هذه خاطئة تمامًا ".

فى تحليله المدروس بدقة ، الحرب على الكراهية: كيفية وقف الإبادة الجماعية ، ومحاربة الإرهاب ، والدفاع عن الحرية ، يشرح كوبل سبب فشل جهود السياسة العامة ويحدد الاستراتيجيات الجديدة التى يقول إنها يمكن أن تمنع مثل هذه المذبحة.

وحاولت من خلال كتابى ان أدحض الآراء السائدة المتعلقة بأسباب الإرهاب والإبادة الجماعية ويقول إن القوة التحريضية للدعاية الجماعية والأيديولوجية الكراهية هى ما ينشط الدافع لارتكاب الفظائع الجماعية ويخلق عددًا كبيرًا من الجناة اللازمين لارتكاب إبادة جماعية أو الحفاظ على حملة ارهابية. ويضيف أن العامل السببى الثانوى هو الثقافة السياسية الثائية غير الليبرالية.

=ومن واقع أكثر من 30 عامًا من الخبرة الشخصية فى التحقيق والمقاضاة فى قضايا الأمن القومى والإرهاب المحلى وجرائم العنف وتجارة المخدرات وجرائم ذوى الياقات البيضاء. بالإضافة إلى الحرب على الكراهى فان هذه هى الأرض الخصبة للأيديولوجيات المتطرفة" نحن ضدهم "التى تثير دائمًا حلقات التحريض الجماعى على الكراهية". "هذه العوامل السببية واضحة بشكل خاص فى جميع أنحاء الشرق الأوسط ، وهو ما يفسر سبب إظهار المنطقة مثل هذا الناتج غير المتناسب من الإرهاب والعنف المرتبط به."

ويحدد استجابة سياسية ذات مستويين تتبع بشكل طبيعى من تحليله: على المدى القصير ، عدة تدخلات هادفة للحد من تفشى مثل هذا التحريض ؛ وعلى المدى الطويل ، دعم وكلاء التحرر من السكان الأصليين فى الأماكن الأكثر عرضة لخطر العنف الإيديولوجي.

توفر الحرب على الكراهية وفرة من الأدلة لتحليل السببية الرائد هذا. كما يشرح كيف أصبح الشرق الأوسط حاضنا للعنف. ينادى الديمقراطيات الليبرالية بإهمالها النسبى للأسباب الفعلية للعنف الجماعى ؛ ويقدم أجندة سياسية شاملة لمكافحة الإرهاب والحد منه ، ولعمل "لن تتكرر أبدًا!" حقيقة.

كورسيرا
كورسات مجانية
شهادات معتمدة

انطلاق مؤتمر كورسيرا -2022 مستقبل العمل والتعليم .. 4 من مايو القادم

كتب : وائل الحسينى – محمد الخولى

تنظم منصة كورسيرا ، العالمية المتخصصة فى التدريب وتنمية المهارات الرقمية ، فعاليات مؤتمر " كورسيرا 2022 " ، فى الفترة من 4- 5 من مايو القادم " اون لاين " ومجانا .

فعلى مدار يومين، سيجتمع مجتمع كورسيرا العالمى من الأكاديميين وأصحاب الأعمال والحكومة وقادة الفكر للمساعدة فى صياغة مستقبل التعليم والعمل، ستكون كل كلمة رئيسية ومحادثة جانبية وورشة عمل فى المؤتمر فرصة لاستكشاف طرق جديدة لتحويل الحياة من خلال التعلم. لبناء مسارك الخاص فى المؤتمر، يمكنك مطالعة جدول الأعمال والنقر فوق رمز النجمة للفعاليات التى ترغب فى حضورها، ثم إضافتها إلى التقويم الخاص بك. سيكون خط سير رحلتك متاحًا على My interests. ومن المحاضرات التى يوصى بحضورها تطوير القوى العاملة على نطاق واسع: نهج النظام الإيكولوجي

ما الذى يتطلبه إعداد ملايين الأشخاص لاقتصاد الغد ؟ هذا هو التحدى الأساسى الذى يواجهه أعضاء الفريق كل يوم. انضم إليهم وهم يشاركون القصص والإرشادات حول كيفية تطوير القوى العاملة على نطاق واسع. ميا أمور موتلى رئيسة وزراء باربادوس ستكون صاحبة الكلية الرئيسية الافتتاحية يوم 4 من مايو. ففى اقتصاد دمرته جائحة كوفيد19-، وعانت فيه النساء والفتيات، عملت سعادتها على تطوير المهارات والتعلم فى بربادوس لتنمية مهارات مجموعة كبيرة من السكان. تعلم من قصتها الملهمة كيفية تصميم التعلم بنجاح على نطاق واسع ودفع التغيير التحويلى من أجل الازدهار الاجتماعى والاقتصادي. ابتكارات منتج كورسيرا وسيستعرض شرافان جولى مسئول المنتجات فى كورسيرا أحدث ابتكاراتها وخارطة طريق منتجاتها، كما سيقدم رؤى حول كيفية تحسين التعلم على نطاق واسع فى مؤسستك.

على حين ان الكلية الرئيسية لـ Jeff Maggioncalda الرئيس التنفيذى لكورسيرا حول كيفية استعداد الشركات والحكومات والجامعات لمستقبل التعلم .

فودافون مصر تكتتب فى زيادة رأس مال " Bee - مصارى "

كتب : باكينام خالد – وائل الحسينى

كشفت شركة " ابتكار " القابضة للاستثمارات المالية ، وهى إحدى شركات إم إم جروب للصناعة والتجارة العالمية " MTIE " ،بأن شركة فودافون مصر للاتصالات قامت بالاكتتاب فى القيمة الإسمية فى زيادة رأس مال (بيي- مصاري) . أضافت بذلك أصبحت حصة ملكية ابتكار نحو 90.01% - شركة بيى 63.64% فى شركة مصاري. جدير بالذكر أن حصة " إم تى أى " تبلغ حوالى 40.5% فى شركة ابتكار، وملكية بى انفستمنت القابض " BINV " ، تبلغ 16.5% . فى سياق آخر، أعلنت الشركة عن نتائج أعمالها المجمعة وغير المجمعة عن الفترة من 1 يناير 2021 إلى 31 ديسمبر 2021 ، والتى أظهرت تحقيق صافى ربح مجمع بلغ 2.004 مليار جنيه مقابل صافى ربح مجمع بلغ 1.721 مليار جنيه عن نفس الفترة من العام السابق. كما أظهرت النتائج تحقيق صافى ربح مستقل بلغ 375.360 مليون جنيه مقابل صافى ربح مستقل بلغ 356.719 مليون جنيه عن نفس الفترة من العام السابق.

لتعزيز قدرات الشبكة لتطوير خدمات الاتصالات :

بتلكو وإريكسون توقعان مذكرة تفاهم بشأن تقنيات وابتكارات الجيل الخامس فى البحرين

كتب : وائل الحسينى – محمد الخولى

وقعت شركة بتلكو مذكرة تفاهم مع إريكسون ، للتعاون فى مجال تقنيات وابتكارات الجيل الخامس، بما يتماشى مع رؤية مملكة البحرين للاقتصاد الرقمى وتأتى هذه الاتفاقية ضمن جهود بتلكو فى تعزيز قدرات الشبكة لتحقيق أهدافها المستقبلية فيما يخص تقنية الجيل الخامس، بالإضافة إلى دعم برامج تطوير مجموعة جديدة من حالات الاستخدام والتى بدورها سوف تبرز الإمكانيات اللا محدودة لتكنولوجيا الجيل الخامس للمستهلكين والشركات على حد سواء.

وتتضمن مذكرة التفاهم تعاون الطرفين فى مجال تقنية الصوت عبر نظام الراديو الجديد، ونظام الشحن المتقدم الذى سيعزز عمليات الشحن المتقارب فى الوقت الحقيقى لشركة بتلكو، فضلًا عن أنها تتيح تقديم منتجات وخدمات مبتكرة فى مجال إنترنت الأشياء.

ومن مجالات التعاون التى تغطيها مذكرة التفاهم تقديم حلول السحابة الأصلية لشبكة الجيل الخامس الأساسية، وشبكة الجيل الخامس المستقلة، والتى لعبت الدور الرئيسى فى نجاح بتلكو وإريكسون بإجراء أول مكالمة بيانات على شبكة الجيل الخامس المستقلة فى المملكة.

وستتعاون بتلكو وإريكسون بموجب هذه المذكرة فى عدد من المجالات الرئيسية مثل تقنية إنترنت الأشياء ضيق النطاق (NB-IoT)، والتى تتيح تغطية أوسع وعمر بطارية أطول للأجهزة ذات التعقيد المنخفض للغاية.

وستقود هذه المذكرة جهود بتلكو وإريكسون لاستكشاف مجالات تطبيق تقنية إنترنت الأشياء ضيق النطاق إلى دعم المجالات المرتبطة بتطوير المدن الذكية من خلال توفير ميزات متقدمة، مثل القياس الذكي، ومراقبة جودة الهواء، وإدارة المباني، والتى تعد فى غاية الأهمية بالنسبة لتطوير المدينة الذكية.

من جهته قال ميكيل فينتر، الرئيس التنفيذى لشركة بتلكو: "نحن نمضى قدمًا بما يتماشى مع رؤية البحرين 2030، ومن هنا فإن بتلكو تحرص على تقديم أحدث وأفضل التقنيات لمشتركيها. ونعمل فى الوقت الراهن على إطلاق مجموعة واسعة من الإمكانات الفائقة التى تتيحها شبكة الجيل الخامس فى المملكة، بما يخدم أهداف الاقتصاد الرقمى فى البحرين.

وعلاوة على التغطية القوية التى توفرها شبكة الجيل الخامس من إريكسون، تهدف مذكرة التفاهم هذه إلى بحث طرق تطبيق تقنيات الجيل الخامس بما يحقق أفضل سبل الاستفادة من هذه التقنية المتطورة وعرضها على قطاعات الصناعات المختلفة فى البحرين وذلك عن طريق توفير أمثلة لحالات الاستخدام المبتكرة. ومن خلال توفير هذا الدعم التقنى للصناعات الرئيسية فى المملكة، نأمل فى المساهمة فى مزيد من الازدهار لهذه الصناعات."

من جانبه، قال فويتشك باجدا، نائب الرئيس ورئيس منطقة دول مجلس التعاون الخليجى فى إريكسون الشرق الأوسط وأفريقيا: "نحن متحمسون للعمل مع بتلكو واستكشاف تقنيات الجيل الخامس التى يمكن أن تطلق العديد من فرص النمو الرقمى . كما أننا واثقون بأن تعاوننا سيدعم بتلكو فى تطوير نماذج أعمال جديدة وخلق عروض جديدة ومبتكرة فى المملكة. ونحن ملتزمون تمامًا بتقديم الدعم التقنى لبتلكو فى الاستجابة للتعقيدات المتزايدة فى الشبكة وضمان إمكانية الوصول إلى اتصال سريع وموثوق فى جميع أنحاء المملكة مع تنامى انتشار تقنيات الجيل الخامس فيها".

واشتركت شركة إريكسون مع بتلكو لاطلاق شبكة الجيل الخامس التجارية والغير مستقلة فى البحرين فى عام 2019، وتتعاون الشركتان منذ ذلك الحين لتعزيز خدمات الجيل الخامس فى المملكة.

تطبيق Cashless أحد حلول "كاش كول" لتطوير المنظومة التعليمية بمعاهد العبور

كتب : باسل خالد – محمد العطار

وقعت شركة كاش كول، المتخصصة فى مجال التكنولوجيا المالية وتقديم الخدمات الداعمة لتحقيق الشمول المالي، بروتوكول تعاون مع إدارة معاهد العبور، التى تتضمن معهد العبور العالى للإدارة والحاسبات ونظم المعلومات والمعهد العالى للهندسة والتكنولوجيا بالعبور، لتزويدها بتطبيق Cashless، لتصبح معاهد العبور أول مؤسسة تعليمية عليا تمنح الطلاب تجربة متكاملة وسلسة وسهلة الاستخدام تدعم تحقيق التحول الرقمى والشمول المالي.

يساهم تطبيق Cashless فى تطوير ورقمنة كل الخدمات المتعلقة بالعملية التعليمية بمعاهد العبور، وذلك من خلال تكوين مجتمع رقمى آمن يعتمد على الشمول المالى والتحول الرقمى فى كل الخدمات والأنشطة المتعلقة بالعملية التعليمية؛ بدءاً من دفع المصروفات وحتى التعرف على مواعيد المحاضرات، وما إلى ذلك من خدمات تعليمية أو إدارية يقدمها المعهد للطلبة والإداريين وأعضاء هيئة التدريس.

من جهته قال أحمد محروس ـ المدير التنفيذى لشركة كاش كول: "نفخر فى كاش كول بتعاوننا مع إدارة معاهد العبور العليا وتزويدها بتطبيقنا غير النقدى الرائد Cashless، وذلك إيماناً منا بأهمية سرعة تنفيذ التحول الرقمى فى كل المجالات؛ بما فيها التعليم وتعزيز آليات الشمول المالى ودعم جهود الدولة فى بناء مصر الرقمية.

أضاف ما تهدف إليه استراتيجيتنا التى تدعم توجه الدولة لترسيخ وتعميم أسس الميكنة ورقمنة المدفوعات والتحصيل".

وأشار إلى أن الأساليب التكنولوجية فى العملية التعليمية أصبحت هى الأنسب فى ظل التطور التكنولوجى المتسارع فى كل المجالات، كما أنها تتماشى مع الأجيال الجديدة من الطلاب الذين يفضلون الأساليب الحديثة وما توفره من مرونة عن استخدام الطرق التقليدية سواء فى التعلم أو ما يتعلق به من خدمات وإداريات، خاصة وأن هذا التطور يتوافق مع رؤية الدولة الحديثة فى تحقيق التنمية المستدامة؛ وهو ما ينعش سوق المدفوعات الإلكترونية المصرية ويجعله مليئا بالمزيد من فرص الاستثمار والنمو.

من ناحيته قال د. عبد اللّه الدهشان ـ رئيس مجلس إدارة معاهد العبور، عن تفاؤله بهذا التعاون مع شركة كاش كول الرائدة فى خدمات التكنولوجيا المالية، والتى تدعم خدماتها بما فيها تطبيق Cashless تحقيق الشمول المالى والتحول الرقمى بمعاهد العبور. وتساهم أيضاً فى تطوير العملية التعليمية.

اضاف المهندس وليد دهشان, امين عام معاهد العبور," تعاوننا مع كاش كول يوفر بيئة عمل متطورة ويدعم مساهمتنا فى التنمية المستدامة" وأوضح أن هذا التعاون يساعد معاهد العبور على توفير بيئة عمل إدارية وأكاديمية متطورة للتعليم والتعلم والبحث العلمى وخدمة وتنمية المجتمع، بما يعزز مساهمتها الفعالة فى تحقيق أهداف التنمية المستدامة للمجتمع المصري.

جوجل تطلق تحديثاً أمنياً لمتصفح " كروم" لإصلاح ثغرة يوم الصفر

كتب : نهله مقلد – محمد حلمي

كشفت شركة " جوجل " العالمية للكنولوجيا ، عن اطلاق تحديثاً جديداً لمتصفح كروم لإصلاح ثغرة يوم الصفر شديدة الخطورة والتى يتم استغلالها بنشاط على الإنترنت، وذلك بعد إصدار الإصدار 100 من متصفحها..

وفقاً لاستشارة أمنية جديدة صادرة عن شركة البحث العملاقة، تدرك الشركة وجود ثغرة عالية الخطورة تم تتبعها على أنها CVE-2022-1364.

ككمن الخطأ نفسه فى ضعف الارتباط فى محرك Chrome V8 JavaScript، وبينما تؤدى هذه الأنواع من الثغرات عادةً إلى تعطل المتصفح بعد قراءة أو كتابة الذاكرة خارج حدود المخزن المؤقت، يمكن لمجرمى الإنترنت أيضاً استغلالها لتنفيذ تعليمات برمجية عشوائية على الأنظمة الضعيفة.

تم اكتشاف الثغرة الأمنية بواسطة أحد الموظفين من مجموعة تحليل التهديدات فى جوجل هذه المرّة، والذى قام على الفور بإبلاغ فريق جوجل كروم بها.. على الرغم من أن جوجل لاحظت أن هذه الثغرة يتم استغلالها بشكل نشط على الإنترنت، فإن الشركة كانت شديدة الصمت بشأن أية هجمات.

فى تقريره الأمني، قال الموظف إن التفاصيل حول الخطأ والروابط ستبقى مقيدة حتى يتم تحديث غالبية المستخدمين بإصلاحها، وسيتم طرح جوجل كروم 100.0.4896.127 لأنظمة التشغيل ويندوز وماك ولينوكس فى الأسابيع القليلة القادمة كتحديث جديد.

نظراً لخطورة هذه الثغرة الأمنية، يمكن للمستخدمين المهتمين بالأمان تحديث كروم على الفور من خلال الانتقال إلى قائمة كروم، والتوجه إلى «تعليمات» والنقر فوق «حول جوجل كروم»، وسيتمكنون من تثبيت التحديث يدوياً بأنفسهم بدلاً من انتظار قيام جوجل بطرحه.

ماسك: مجلس إدارة "تويتر" يغامر ويعمل ضد مصالح المساهمين ورفض عرضه للاستحواذ على المنصة

كتب : محمد الخولى – نهلة مقلد

اكد الملياردير ايلون ماسك ، والذى اشترى نحو 9 % من اسهم شركة تويتر مؤخرا ، إنّ المصالح الاقتصادية لمجلس إدارة" تويتر" لا تنسجم مع المساهمين.

جاء ذلك رداً على تغريدة حول حيازات الأسهم لأعضاء مجلس الإدارة، قائلاً إنّه مع رحيل جاك دورسي؛ فإنّ مجلس الإدارة "لا يمتلك أى أسهم تقريباً.

قال ماسك فى تغريدته: " إنّه لأمر مذهل! برحيل جاك لا يمتلك مجلس الإدارة بشكل جماعى أى أسهم!

من الناحية الموضوعية؛ فإنّ مصالحهم الاقتصادية ببساطة لا تتوافق مع المساهمين.

وضع"تويتر" ، مؤخرا ، خطة لحقوق المساهمين، والتى يمكن أن تبطل عرض استحواذ عدائى تقدّم به ماسك وتعد الخطة قابلة للتنفيذ فى حال استحواذ أحد الأطراف على 15% من الأسهم دون موافقة مُسبقة، حيث تستهدف ضمان قيام أى شخص يستحوذ على "تويتر" من خلال تراكم السوق المفتوحة بدفع علاوة استحواذ مناسبة لجميع المساهمين.

كان ماسك بدأ شنّ حملة عبر وسائل التواصل الاجتماعى للتأثير على الرأى العام لصالح العرض الذى تقدّم به.

وغرّد الشريك المؤسس فى "تسلا" يوم الخميس الماضى قائلاً، إنّ مجلس الإدارة يغامر بالمسؤولية إذا تصرّف ضد مصلحة المساهمين. كما توجّه بالشكر إلى متابعيه الذين صوّتوا فى استطلاعات الرأى عبر الإنترنت من أجل دعم عرضه.

من ناحية اخرى اشاد مؤيدو حرية التعبير المطلقة، برؤية أيلون ماسك الخاصة بإزالة القيود التى يفرضها موقع "توتير" على المحتوى، إلا أنّ هذه الرؤية تخاطر بجعل المنصة مجانية للجميع، مما قد يؤدى إلى عزوف المعلنين، ويعرّض المستخدمين العاديين لسوء المعاملة.

قدّم ماسك عرضاً للاستحواذ على "تويتر" بقيمة 43 مليار دولار، يهدف من ورائه إلى إطلاق إمكانات الموقع ليصبح "منصة لحرية التعبير فى أنحاء العالم كافة". وقال ماسك: "حرية التعبير ضرورة مجتمعية لديمقراطية فاعلة".

لكنّ موقعاً إلكترونياً يغيب عنه الإشراف على المحتوى، سيصبح مصدر قلق للمعلنين المهتمين بالعلامة التجارية الخاصة بهم، والذين لا يرغبون فى ظهور إعلاناتهم إلى جانب مشاركات مثيرة للجدل، كما سيتوقف الأشخاص العاديون عن استخدام هذا الموقع، إذا ما تجاوزه المتحرّشون أو أصحاب نظريات المؤامرة.

قال جوشوا لوكوك ـ كبير مسئولى التسويق العالمى فى وكالة "يو إم وورلد وايد" (UM Worldwide) الإعلامية: "يتمثّل مصدر القلق الأساسي، فى احتمال أن يصبح تويتر مكاناً سيئاً ومجتمعاً ساماً".

كباقى منصات التواصل الاجتماعي، يعتمد "تويتر" بشكل كبير على الإعلانات، التى تمثل نحو 90% من إيرادات الشركة، والتى بلغت 5.1 مليار دولار فى عام 2021. كما عانت شركة "تويتر" مثل أقرانها أيضاً، وخصوصاً "ميتا بلاتفورمز" (Meta Platforms Inc)، من أجل تحقيق التوازن فى إدارتها لمحتوى المنصة.

بقيمة 68 ألف دولار : استثمارات منصة Lune للاستطلاع وتحليل البيانات

كتبت : نهلة مقلد – باكينام خالد

نجحت منصة Lune ، الإماراتية المتخصصة فى الاستطلاعات وتحليل البيانات المالية ، فى حصد 68 ألف دولار فى جولة استثمارية بقيادة صندوق الوطن ؛ هو صندوق استثمارى بمبادرة مجتمعية من رجال أعمال إماراتيين يهدف إلى دعم التقنيات التى تساهم فى خلق مستقبل أفضل للأجيال القادمة.

جدير بالذكر ان منصة Lune تأسست عام 2020 عن طريق ألكسندر سود وهلال طارق. توفر المنصة خدماتها للشركات والبنوك وتتيح لها استخراج استطلاعات ومؤشرات مالية حول عادات الإنفاق والمصاريف لعملائها بالاعتماد على تحليل بيانات التحويل اليومية باستخدام تقنيات الذكاء الاصطناعى وعرضها على لوحة خاصة فى تطبيقها.

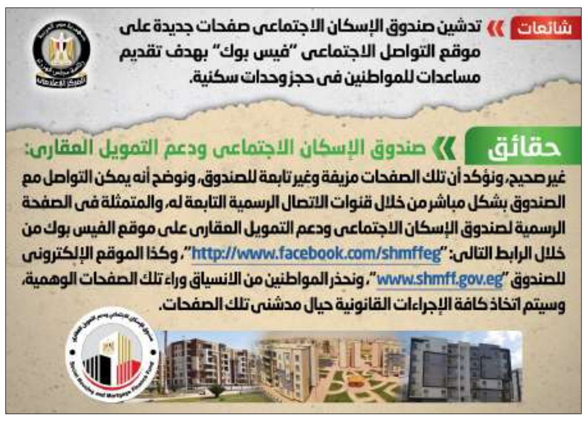

شائعات » تدشين صندوق الإسكان الاجتماعى صفحات جديدة على موقع التواصل الاجتماعى "فيس بوك" بهدف تقديم مساعدات للمواطنين فى حجز وحدات سكنية.

حقائق » صندوق الإسكان الاجتماعى ودعم التمويل العقارى: غير صحيح، ونؤكد أن تلك الصفحات مزيفة وغير تابعة للصندوق، ونوضح أنه يمكن التواصل مع الصندوق بشكل مباشر من خلال قنوات الاتصال الرسمية التابعة له، والمتمثلة فى الصفحة الرسمية لصندوق الإسكان الاجتماعى ودعم التمويل العقارى على موقع الفيس بوك من خلال الرابط التالى: "http://www.facebook.com/shmffeg"، وكذا الموقع الإلكترونى للصندوق "www.shmff.gov.eg"، ونحذر المواطنين من الانسياق وراء تلك الصفحات الوهمية، وسيتم اتخاذ كافة الإجراءات القانونية حيال مدشنى تلك الصفحات.

صندوق الإسكان ينفى إصدار صفحات على "فيس بوك" لتقديم مساعدات للمواطنين فى حجز وحدات سكنية

كتب : باسل خالد - نهلة أحمد

ردا على ما انتشر فى بعض المواقع الإلكترونية وصفحات التواصل الاجتماعى أنباء بشأن تدشين صندوق الإسكان الاجتماعى صفحات جديدة على موقع التواصل الاجتماعى "فيس بوك" بهدف تقديم مساعدات للمواطنين فى حجز وحدات سكنية، وقد قام المركز الإعلامى لمجلس الوزراء بالتواصل مع صندوق الإسكان الاجتماعى ودعم التمويل العقاري، والذى نفى تلك الأنباء، مُؤكداً أنه لا صحة لتدشين الصندوق أى صفحات جديدة على موقع التواصل الاجتماعى "فيس بوك"، وأن تلك الصفحات مزيفة، وغير تابعة للصندوق، مُوضحاً أنه يمكن التواصل مع الصندوق بشكل مباشر من خلال قنوات الاتصال الرسمية التابعة له، والمتمثلة فى الصفحة الرسمية لصندوق الإسكان الاجتماعى ودعم التمويل العقارى على موقع الفيس بوك من خلال الرابط التالي: "http://www.facebook.com/shmffeg"، وكذا الموقع الإلكترونى للصندوق "www.shmff.gov.eg"، مُحذراً المواطنين من الانسياق وراء تلك الصفحات الوهمية، وسيتم اتخاذ كل الإجراءات القانونية حيال مدشنى تلك الصفحات.

وفى سياق متصل، يمكن التواصل مباشرةً مع صندوق الإسكان الاجتماعى عن طريق الصفحة الرسمية على موقع يوتيوب من خلال الرابط التالي: "https://www.youtube.com/shmffeg"، والصفحة الرسمية للصندوق عبر موقع تويتر عبر الرابط "www.twitter.com/shmffeg"، والصفحة الرسمية للصندوق عبر موقع انستجرام عبر الرابط "www.instagram.com/shmffeg""، ويمكن أيضاً للمواطن التواصل مع مركز خدمة عملاء الصندوق من خلال الاتصال على الأرقام الهاتفية الخاصة وهى: (5999 - 5777 - 1188) من أى تليفون محمول، ورقم (090071117) من أى خط أرضى من الساعة 9 صباحاً حتى 3 عصرًا طوال أيام الأسبوع، عدا يومى الجمعة والسبت، وذلك خلال شهر رمضان المبارك، على أن تعود المواعيد إلى طبيعتها من الساعة 9 صباحًا وحتى الساعة 6 مساءً بعد نهاية الشهر المبارك، أو من خلال التوجه لأى مركز من مراكز خدمة العملاء بأجهزة المدن/مديريات الإسكان.

تطبيق تيك توك الأكثر تنزيلا فى العالم بنحو 176 مليون مرة

كتب : باسل خالد – محمد شوقي

أصبح تطبيق التواصل الاجتماعى تيك توك الآن التطبيق الأكثر تنزيلاً فى العالم، حيث تم تنزيله منذ بداية العام الحالى أكثر من 176 مليون مرة ليصبح خامس تطبيق يتم تنزيله أكثر من 3.5 مليار مرة منذ إطلاقه.

وبحسب تقرير صادر عن شركة " سنسور تاور" ، المتخصصة فى متابعة سوق التطبيقات، فإنه لم يتم تنزيل أى تطبيق 176 مليون خلال الشهور الأولى من العام قبل تيك توك منذ بداية 2018.

وفى المركز الثانى جاء تطبيق إنستجرام الذى تم تنزيله حوالى 151 مليون مرة منذ بداية العام.. وكان التطبيق فى وقت سابق الأكثر تنزيلاً على مستوى العالم. وفى آسيا جاء تطبيق إنستجرام فى المركز الأول كأكثر التطبيقات تنزيلاً. وأشار موقع سى نت دوت كوم المتخصص فى موضوعات التكنولوجيا إلى أن شركة ميتا التى تمتلك تطبيقات فيسبوك وإنستجرام وواتساب تمتلك 3 من بين أكثر 5 تطبيقات تنزيلاً.. وكان تطبيقا إنستجرام وفيسبوك الأكثر تنزيلاً عبر متجر جوجل بلاى الإلكتروني.

وسط انتقادات شديدة : ألمانيا تدرس إلغاء دعم السيارات الهجينة وتخفيض الحافز النقدى لـ"الكهربائية"

كتب : نهلة مقلد - محمد شوقى

تخطط وزارة الاقتصاد الألمانية لإلغاء الدعم الموجه للسيارات الكهربائية الهجينة فى وقت مبكر عن نهاية العام الحالى بحسب خطة سابقة، وتخفيض حافز نقدى يُصرف للسيارات الكهربائية بمقدار الثلث بداية من عام 2023، وفق تصريحات مصدر مطلع على خطط الوزارة. تأتى هذه الخطوة فى إطار مساعى توجيه مزيد من الدعم إلى حماية المناخ، وقال المصدر الذى طلب عدم الكشف عن هويته لمناقشته معلومات سرية، إن مشروع القانون يُناقش حالياً من قبل الوزارات المعنية فى الحكومة وفقا لما ذكرته صحيفة "أيغماين زايتونغ" (AllgemeineZeitung) فى فرانكفورت هى أول جهة نشرت عن هذه الخطة.

وفقاً لاقتراحات الوزارة، ستتخفض قيمة الدعم للسيارات الكهربائية إلى 4 آلاف يورو (4366 دولاراً) فى العام القادم، من 6 آلاف يورو حالياً، ثم تنخفض إلى 3 آلاف يورو فى عامى 2024 و2025، بحسب المصدر. كان الائتلاف الحاكم قد وافق فى مخططه للحكومة على تقديم الدعم فقط اعتباراً من العام المقبل للسيارات الهجينة التى يُعتقد أن لها "تأثيراً إيجابيًا على المناخ"، ووقفها تماماً بحلول نهاية عام 2025.

نشرت شركة "فونكه" (Funke) الإعلامية على لسان وزير الاقتصاد عضو حزب الخضر روبرت هابك قوله: "إننا نريد أن ندقق ونزيد تركيز دعمنا للسيارات الكهربائية وأن نركز أكثر على حماية المناخ. وفى رأينا أن السيارات الهجينة قابلة للتسويق، ولم تعد تحتاج إلى دعم من الأموال العامة".

ضغوط الصناعة

وجهت الصناعة نقداً شديداً لخطة تخفيض المساعدة، وقالت هيلداغارد مولر، رئيسة "الاتحاد الألمانى لصناعة السيارات" (VDA)، يوم الخميس فى بيان، إن إلغاء الدعم للسيارات الهجينة مبكراً "يهدد التقدم نحو صناعة السيارات الكهربائية ويتجاهل الحقائق المتعلقة بالمستهلكين فى ألمانيا. إن السيارات الهجينة تلعب دور الطلائع التى تسبق الانتقال إلى السيارات الكهربائية".

انتقدت مولر كذلك ربط المساعدة بتاريخ تسليم السيارات، الذى يتسبب فى حالة من الغموض فيما يخص الفاتورة النهائية للمشترين لأنهم غالباً يضطرون إلى الانتظار عدة أشهر قبل الحصول على سياراتهم بسبب أزمات سلاسل التوريد.

أثارت الاقتراحات التى قدمتها الوزارة التى يسيطر عليها حزب الخضر أيضاً ردود فعل معارضة من أحد شركاء الحزب فى الحكومة، هو حزب الديمقراطيين الأحرار الذى يدعم الشركات والسوق.

قال بيرند روثر، متحدث باسم حزب الديمقراطيين الأحرار المختص بشؤون النقل، إن على الائتلاف الحاكم ألا يتخلى عن خطة الدعم الأصلية لأن السيارات الهجينة تسهم أيضاً فى تحقيق الأهداف المناخية.

ونشرت صحيفة "راينيش بوست" (Rheinische Post) على لسان روثر قوله: "يجب علينا أن نجعل التحول إلى استخدام هذه السيارات جذاباً قدر الإمكان، وندعمها بناءً على ذلك"..

منصة " DI DI " الصينية :جمعية عمومية لشطب أسهمها من أمريكا .. مايو القادم.

كتب : محمد العطار – وائل الحسيني

كشفت شركة ديدى جلوبال " Di DI " ، المتخصصة فى تقديم خدمات النقل الذكى عبر تطبيق الهواتف المحمولة ، عن استعدادها لعقد جمعية عمومية غير عادية يوم 23 مايو المقبل للتصويت على شطب أسهمها من بورصة نيويورك للأوراق المالية، فى إشارة إلى أن الشركة تستجيب لدعوة بكين لمواجهة مخاوف تتعلق بكيفية التعامل مع بياناتها فى الخارج.

قالت إنها لن تتقدم بطلب لبيع أسهمها فى أى بورصة أخرى قبل أن تنهى إجراءاتها فى الولايات المتحدة، وأضافت أنها سوف تستمر فى دراسة إمكانية إدراج أسهمها فى بورصة أخرى دولية معترف بها.

فى بيان نُشر على موقعها الإلكتروني، قالت لجنة تنظيم الأوراق الماليَة الصينية فى نفس يوم اتخاذ "ديدي" قرارها، إن الشركة قررت شطب أسهمها مستندة إلى حالة السوق وأوضاعها الخاصة.

غضبت السلطات الصينية بسبب قيام شركة " ديدى " بإدراج أسهمها فى الولايات المتحدة منتصف عام 2021، وبعد ذلك بأيام أطلقت تحقيقاً يتعلق بالأمن السيبرانى لدى الشركة، وأجبرتها على حذف تطبيقها من منصات ترويج التطبيقات المحلية.

وقيل بعد ذلك، إن الهيئة المسئولة عن أمن البيانات فى بكين طلبت من كبار المسئولين فى شركة "ديدي" إعداد خطة لشطب أسهمها تحسباً من احتمال تسرب بيانات حساسة. أعلنت "Di Di" فى ديسمبر الماضى أن مجلس إدارتها فوّض الشركة فى المطالبة بحذف أسهمها من بورصة نيويورك، وأنها ستسعى إلى طرح أسهم فى بورصة هونج كونجغ.

أضافت أن الأسهم فى الولايات المتحدة ستكون قابلة للتحويل إلى أسهم حرة التداول فى بورصة كبيرة أخرى. ونشرت "بلومبرغ" تقريراً فى شهر مارس الماضى أن شركة "ديدي" أوقفت عملها على خطة طرح أسهمها فى هونج كونج، وهو الطرح الذى كان مقرراً تنفيذه فى الصيف الحالى تقريباً، نظراً لأن إدارة الفضاء السيبرانى فى الصين قالت لمسئولى الشركة إن مشاريعهم بشأن طرق منع تسرب المعلومات ليست ناجحة.

قال بيان لجنة تنظيم الأوراق المالية الصينية، إن حالة شركة "ديدي" لن تؤثر على المفاوضات مع الولايات المتحدة بخصوص تدقيق حسابات الشركات المدرجة فى أمريكا.

عدّلت الصين مؤخراً قاعدة عمرها عشرة أعوام كانت تقيّد ممارسات الشركات المدرج أسهمها بالخارج فى مشاركة معلوماتها المالية، وهو التعديل الذى ربما يزيل عقبة رئيسية أمام الجهات التنظيمية بالولايات المتحدة فى الاطلاع الكامل على تقارير المراجعة والتدقيق المالية فى أغلب الشركات الصينية التى تتداول أسهمها فى بورصة نيويورك ويزيد عددها على 200 شركة.

كريم مصر تطلق مبادرة ”اركب فى الخير“ ”Ridefel Kheir ” بالتعاون مع بنك الطعام المصريومؤسسة بهية خلال شهر رمضان

Careem
by Uber
حياتك أسهل

كتب : باسل خالد – وائل الحسينى

أطلقت شركة كريم مصر- المنصةالإلكترونية الرائدة فى قطاع النقل التشاركى بمنطقة الشرق الأوسط - مبادرة ”اركب فى الخير“ أو ”Ride Fel Kheir“ خلال شهر رمضان، والتى تتيح لعملاء الشركة التبرع بمبلغ 3 جنيهات على كل رحلةلصالح بنك الطعام المصرى ومؤسسة بهية للكشف المبكر عن سرطانالثدى وعلاجه.

وتعتبر خدمة التوصيل ”إركب فى الخير“ أو ”Ride Fel Kheir“ نوعآخر من الرحلات التى توفرها كريم لعملائها بأسعار تنافسية من خلالمنصتها والتى تكون متاحة فقط خلال شهر رمضان المبارك.

قال هيثم عصام، مدير عام شركة كريم فى مصر: ”نحن سعداءبشراكتنا مع بنك الطعام المصرى ومؤسسة بهية للكشف المبكر وعلاجسرطان الثدى والتى تتيح لنا توفير مختلف أنواع الدعم للمواطنينالأقل حظا وللسيدات لاستكمال مسيرتهم فى العلاج من سرطانالثدي“.

وأضاف عصام قائلاً: ”تولى شركة كريم اهتماماً كبيراً بالمسؤوليةالمجتمعية ونعتبرها جزءاً هاماً من أعمالنا، حيث نشجع الموظفين علىالمشاركة فى الأعمال الخيرية ونتيح لعملائنا التبرع للمؤسسات الخيريةمن خلال برنامج المكافآت المتاح على منصتنا“.

وقد شارك الموظفون بشركة كريم هذا العام فى تجهيز وتعبئة كراتينالسلع الغذائية التى يوفرها بنك الطعام المصرى لتوزيعها على الأسرالمستحقة خلال شهر رمضان، كما قاموا بالتبرع لتوفير وجبات إفطاروسحور إلى الأسر الأكثر احتياجاً. أكد محسن سرحان، الرئيس التنفيذى لبنك الطعام المصري، أنالتعاون بين كل من المؤسسات الحكومية والقطاع الخاص والمجتمعالمدنى هو الركيزة لتحقيق أهداف التنمية المستدامة وتعزيز دورالشركات فى المشاركة الفعالة فى دعم المجتمع المدني، معربا عنسعادته بالتعاون مع شركة كريم فى مبادرة ”اركب فى الخير“ ضمنأنشطة بنك الطعام المصرى لتوفير الغذاء الصحى السليم للمستحقينفى كافة أنحاء الجمهورية خلال شهر رمضان الكريم.

”عين شمس“ أول جامعة حكومية فى مصر تعقد شراكة مع ”كورسيرا“ لتدريب وتأهيل الطلاب ودعمهم لمواكبة احتياجات سوق العمل

كتب : باسل خالد – محمد الخولي

أعلنت اليوم شركة ”كورسيرا“، إحدى أكبر منصات التعليم عبر الإنترنت فى العالم، عن شراكتها مع جامعة عين شمس العريقة بهدف تسريع عمليات التحول الرقمى للجامعة، وتعزيز آليات التعليم متعدد التخصصات، ودعم التطوير المهنى لأعضاء هيئة التدريس.

وتُعَد ”عين شمس“ أول جامعة حكومية فى مصر تدرج منصة ” كورسيرا ”بشكل كامل ضمن مناهجها الجامعية، إذ ستوفر هذه الشراكة لأعضاء هيئة التدريس، والموظفين، والطلاب فرصاً غير محدودة للوصول إلى العديد من الدورات والشهادات المتاحة على منصة ”كورسيرا“، والتى بدورها ستعمل على تزويدهم بمهارات ريادة الأعمال والمهارات الرقمية والتقنية، وذلك لتعزيز عملية الابتكار وإعدادهم بشكل فعّال للمستقبل.

وتأتى هذه الشراكة لتتوج أكثر من 18 شهراً من التعاون المشترك بين ”كورسيرا“ وجامعة عين شمس، حيث شاركت الجامعة خلال شهر مارس 2020 فى مبادرة الاستجابة لتفشى فيروس وورونا (كوفيد19-) لطلاب الجامعة ”Coursera Campus Response Initiative“، والتى أطلقتها ”كورسيرا“ لمساعدة الجامعات والكليات فى جميع أنحاء العالم على استمرار التعليم عن بعد فى ظل تفشى جائحة فيروس كورونا. وبفضل هذه المبادرة حصل طلاب جامعة عين شمس على عدد ساعات تعلم عبر منصة ”كورسيرا“ وصلت إلى أكثر من 128 ألف ساعة، كما حصلوا على أكثر من 8600 شهادة بين شهرى مارس 2020 وأكتوبر 2021.

وتعليقاً على هذه الشراكة، قال أنتونى تاترسال، نائب رئيس شركة كورسيرا لمنطقة أوروبا والشرق الأوسط وإفريقيا: ”قدمت شراكتنا السابقة مع جامعة عين شمس للطلاب فرصاً كبيرةً وواعدةً لتطوير مهاراتهم بشكل احترافى وفى وقت زمنى قصير، ويسعدنا اليوم توسيع نطاق تعاوننا مع هذه الجامعة الرائدة فى مصر، ودعمها فى مهمتها الهادفة إلى تدريب وتأهيل الخريجين للالتحاق بسوق العمل وتمكين أعضاء هيئة التدريس من تقديم تعليم متميز يواكب عصر الاقتصاد الرقمي“.

هذا وستقوم جامعة عين شمس بدمج العديد من الدورات التدريبية من منصة ”كورسيرا“ ضمن مناهجها الدراسية، يشارك فى تقديم هذه الدورات نخبة من الجامعات والمؤسسات الرائدة البالغ عددها أكثر من 250 مؤسسة، ومن ضمنها كلية لندن الإمبراطورية، و”École Polytechnique“، وشركة ”IBM“، وشركة ”مايكروسوفت“.

وسيستفيد الطلاب عبر منصة ”كورسيرا“ من

تجربة تعليمية عملية على مستوى عالمى لاكتساب مهارات عديدة ومميزة، إذ تتضمن المنصة حالياً أكثر من 5200 دورة، و2100 مشروع إرشادي، وأكثر من 70 شهادة تخصصية.

ومع مبادرة كورسيرا للجامعات ”Coursera for Campus“، فإن جامعة عين شمس ستتمكن من الوصول إلى العديد من الميزات الفريدة، منها:

- إمكانية استخدام أدوات تحليلية فعّالة تمكين أعضاء هيئة التدريس من تتبع الأداء الطلابى بشكل عام، وجمع البيانات المباشرة حول آليات اكتساب المهارات على مستوى الجامعة بأكملها.
- مقارنة البيانات الخاصة بالطلاب مع بيانات الشركاء الآخرين عبر منصة ”كورسيرا“ بحسب المنطقة وأهم المجالات التدريبية، مما يساهم فى تحديد نقاط الضعف ونقاط التميز لدى طلاب جامعة عين شمس.
- تنظّيم المحتوى ومسارات التعليم لتعريف الطلاب بالدورات التدريبية المثلى والتى تتماشى مع متطلباتهم المهنية.
- إمكانية الوصول إلى 25000 شهادة تخصصية كل عام، على أساس أسبقية الحضور، مما يتيح للطلاب إمكانية الحصول على شهادات تثبت صحة مهاراتهم لأصحاب العمل فى جميع أنحاء العالم.

وتأتى الشراكة بين شركة ”كورسيرا“ وجامعة عين شمس فى ظل النمو السريع لأعمال ”كورسيرا“ فى منطقة الشرق الأوسط وشمال إفريقيا، والجدير بالذكر أن ”كورسيرا“ تدعم حالياً تطوير مهارات 1.6 مليون متعلم فى دولة مصر، وأكثر من 5.2 مليون متعلم فى جميع أنحاء الشرق الأوسط وشمال إفريقيا، ويشمل هذا أكثر من 400 ألف متعلم جديد على منصة ”كورسيرا“ فى المنطقة بين يوليو وسبتمبر 2021.

4PX تتعاون مع ”جوميا“ لتوسيع خدماتها اللوجستية فى إفريقيا

كتب : محمد الخولى – عادل فريج

اعلنت شركة جوميا (المدرجة فى بورصة نيويورك NYSE تحت الرمز JMIA) عن توقيع شراكة استراتيجية مع شركة الخدمات اللوجستية العالمية الصينية 4PX لمساعدتها على توسيع نطاق انتشارها فى إفريقيا والإستفادة من إمكانيات شركة جوميا فى القارة السمراء.

ومن المقرر أن تبدأ عمليات التسليم أولاً فى نيجيريا قبل أن يتم توسيعها تدريجياً إلى كينيا ومصر والمغرب خلال الأشهر المقبلة.

وتعقيبا على هذا التعاون، قال أبورفا كومار، نائب مدير الخدمات اللوجستية ”نفخر بإتاحة تقنياتنا وخدماتنا إلى شركة 4PX وتقديم فرص جديدة للشركات

الصينية للنمو والانتشار فى السوق الإفريقية. حيث تم تطوير البنية التحتية اللوجستية الخاصة بنا جنبًا إلى جنب مع الأصول المادية والتكنولوجية والشركاء المحليين الأقوياء لتقديم المساعدة والدعم فى خطوات التوصيل السلسة عبر البلاد التى نعمل فيها“.

وأضاف كومار: ”أن توحيد الجهود مع 4PX يعزز مكانة جوميا كشريك مفضل للتوصيل فى إفريقيا.“

ومن جانبه، قال ديريك وانج، مدير منتجات التجارة الإلكترونية عبر الحدود لشركة PX Global يساعد التعاون بين شركتنا مع شركة جوميا على تقوية شبكتنا العالمية وإثراء عروض خدماتنا، كما أنه يعزز صورة علامتنا التجارية كواحدة من أقوى الشركات اللوجستية العالمية فى العالم.

وتؤكد هذه الشراكة على قوة منصة جوميا اللوجستية التى تم تأسيسها كشركة لوجستية إفريقية قوية، مما يساعد عددًا متزايدًا من الشركات فى إفريقيا وخارجها على توسيع نطاق الخدمات اللوجستية فى القارة.

تمتلك جوميا أكثر من 3000 محطة تسليم وتسلم للطلبات فى جميع أنحاء إفريقيا. ففى عام 2021، قامت جوميا بتوصيل أكثر من 34 مليون طرد بسلاسة بدعم من أكثر من 700 شريك لوجستي.

احتلت شركة 4PX المرتبة الثالثة فى سوق التجارة الإلكترونية عبر الحدود فى الصين، وقد عملت مع أكثر من مليون بائع وتتجاوز طاقتها التشغيلية اليومية 8 ملايين طرد.

مرسول ترسم خيوط جديده فى قصه نجاحها :

تحقيق نمو مضاعف فى حجم الطلبات و استهداف 3 ملايين مستخدم لتطبيق مرسول داخل القاهرة

كتب : فاتن الخولى - باسل خالد

أكد كريم جمال، مدير مرسول مصر، أن الشركة نجحت فى تحقيق نمو مضاعف لحجم الطلبات بنهاية عام 2021 مقارنة بعام 2020، لافتا إلى أن تطبيق مرسول يتم استخدامه حاليا من جانب 1.7 مليون مستخدم داخل مصر، ومن المستهدف الوصول إلى 3 ملايين مستخدم بنهاية عام 2022 داخل القاهرة الكبرى.

وأضاف جمال، على هامش اللقاء الإعلامى الأول له مع ممثلى الصحافة المصرية، أن مندوبى التوصيل هم رأس المال الحقيقى للشركة داخل مصر، كاشفا عن وجود 150 ألف مندوب توصيل مسجلين على التطبيق حاليا، مع وجود خطة للوصول بعدد المناديب إلى 250 ألف مندوب بنهاية العام الجاري، مع خطة طويلة الأجل للوصول إلى مليون مندوب توصيل لمرسول داخل مصر على مدار السنوات الخمسة المقبلة.

وقال كريم جمال ”بدأت مرسول هذا العام فى تطبيق خطة توسعية داخل مصر بتعليمات من الإدارة الأم فى السعودية، من خلال ضخ استثمارات جديدة سيتم استغلالها فى عدة محاور أبرزها زيادة فريق العمل داخل فرع الشركة بمصر، والتركيز على زيادة حجم الشركاء، بجانب إضافة مميزات جديدة للتطبيق والتوسع داخل مدن مصرية جديدة“.

وأعرب جمال عن تفاؤله بأن تؤتى تلك التوسعات ثمارها قريبا، وقال ”نسعى لرفع جودة الخدمات المقدمة للعملاء، وذلك من خلال سرعة الاستجابة للطلبات وتقليل زمن التوصيل، مع التركيز على التوسع فى خدمات توصيل الطلبات من المتاجر بمختلف أنواعها إلى العملاء، حيث تستهدف الشركة مضاعفة عدد المتاجر المتعاقدة مع مرسول لإتاحة خدمات التوصيل“.

وبدأت مرسول عملها داخل مصر عام 2019، وتساهم حاليًا فى توصيل الطلبات بين أطراف المنظومة اعتمادًا على نموذج التوصيل المباشر من نقطة إلى نقطة أخرى، ويقوم خلالها مقدم خدمة التوصيل بالاتفاق مع العميل على التفاصيل كافةً، ويتمّ ذلك حاليًا داخل عدة مدن مصرية على رأسها القاهرة الكبرى.

وحول اهتمام مرسول بمندوبى التوصيل المسجلين لديها، أكد جمال أن «مرسول» تعتمد فى علاقتها مع مقدمى خدمات التوصيل على مبدأ الشراكة والاستفادة المتبادلة والمرونة فى أداء العمل، حيث يستطيع المندوب تحديد قيمة التوصيل وفقًا لرؤيته دون أى إجبار من أحد، مع إتاحة برامج ولاء متميزة لضمان تحقيق المندوب أقصى ربحية ممكنة، مضيفا أن الفترة المقبلة ستشهد إطلاق العديد من المبادرات المجتمعية بهدف توفير المزيد من الحماية الصحية والاجتماعية والمادية لمندوبى التوصيل.

وكشف مدير مرسول مصر عن انتهاء الشركة من وضع كافة التفاصيل الفنية الخاصة بإتاحة خدمات الدفع الإلكترونى للمستخدمين، وسوف يتم إطلاقها قريبا بمجرد استكمال الاختبارات اللازمة لضمان تقديم الخدمة بأعلى جودة ممكنة تضمن تقديم قيمة مضافة حقيقية للعملاء.

وفى سياق متصل، أعرب محمد مجدى مدير التسويق بمرسول مصر، أن العلامة التجارية للشركة حققت ازدهارا كبيرا على مدار الأشهر الماضية، وساعد فى ذلك دخول مرسول راعياً للنادى الأهلي، وقال ”نفخر برعاية النادى الأهلى بطل القرن الإفريقي، وفى هذا الإطار قمنا بإطلاق العديد من العروض الترويجية بالشراكة مع النادى الأهلى الذى يمتلك قاعدة جماهيرية عريضة داخل مصر والوطن العربي“.

وأضاف مجدى ”نقوم بتحفيز المستخدمين على زيادة اعتمادهم على تطبيق مرسول من خلال بعض المسابقات الترفيهية والجوائز القيّمة، بجانب إتاحة الفرصة لهم لمقابلة نجوم النادى الأهلى وقضاء بعض الوقت معهم فى تجربة جديدة من نوعها“.

ومن ناحيته، قال أيمن النجار مدير الشراكات بمرسول مصر، نعمل خلال الفترة المقبلة على توسيع قاعدة الشركاء، خاصة وأن القيمة المضافة التى تراهن عليها مرسول دائمًا زيادة عدد المتاجر التى تقدم المنتجات وتنوعها بما يلبى احتياجات العملاء كافة.

شراكة استراتيجية بين «العاصمة الإدارية» و « أتوس الفرنسية» لإدارة وتشغيل نظم تكنولوجيا المعلومات وحلول المدن الذكية

كتب : باسل خالد – وائل الحسينى

وقعت شركة العاصمة الإدارية الجديدة، مذكرة تفاهم مع شركة أتوس الفرنسية، أحد أكبر الشركات العالمية المتخصصة والرائدة فى مجال التحول الرقمي، لإدارة وتشغيل نظم تكنولوجيا المعلومات بالعاصمة الإدارية الجديدة، وحلول المدن الذكية.

جرت مراسم توقيع الاتفاقية مساء امس الأربعاء، بحضور السفير الفرنسى فى القاهرة مارك باريتي، واللواء محمد عبد اللطيف المدير العام لشركة العاصمة الإدارية الجديدة، والمهندس أحمد الحرانى مدير عمليات أتوس للشرق الأوسط وتركيا.

وأعرب السفير الفرنسى فى القاهرة مارك باريتي، عن سعادته بهذا الاتفاق بين شركة العاصمة الإدارية الجديدة وشركة أتوس، وعلق قائلًا: ”إن شركة أتوس تمثل أداة الوصل بين الحاضر والمستقبل، فلديها خبرة كبيرة فى مجال التحول الرقمى، والعاصمة الإدارية الجديدة، تعد نقلة حضارية لمصر يشهدها العالم كله والتى توفر فرصًا استثمارية رائعة، مما يجعلها من أهم المشاريع العقارية الواقعة على أرض مصر“.

وأضاف السفير الفرنسي، أن هذا الاتفاق يأتى نتيجة العلاقات المصرية الفرنسية الوطيدة الممتدة على مدى تاريخ البلدين، وأن فرنسا تدعم كافة مشاريع التنمية فى مصر، بداية من مشروع قناة السويس حتى المشاريع العملاقة الجارية حاليًا على أرض مصر التى تشارك فيها شركات وجهات فرنسية، ونتوقع بعد جائحة كورونا زيادة حجم التعاون بين البلدين“.

وعلق اللواء محمد عبد اللطيف المدير العام لشركة العاصمة الإدارية الجديدة، قائلًا: ” إن العاصمة الإدارية الجديدة تم بنائها على أحدث النظم التكنولوجية، من طرق وبنية تحتية، كما تتمتع أنظمة التحكم بأعلى مستويات الكفاءة، والاتفاق مع شركة أتوس العالمية يعزز تشغيل نظم التكنولوجيا بالعاصمة والإستفادة من حلول أتوس للإدارة والتشغيل وتدريب العاملين بالعاصمة“.

وأضاف عبداللطيف أن شركة العاصمة الإدارية بصدد إنشاء شركة موحدة لإدارة نظم تكنولوجيا المعلومات ومراكز البيانات بالمدينة، وقال إن مشروع العاصمة الإدارية الجديدة يحقق أهداف وطموحات مخططات التنمية فى إقامة المدن الجديدة الذكية، حيث من المخطط أن تتحول ”العاصمة الإدارية“ إلى أول مدينة ذكية متكاملة الخدمات مع اكتمال كافة الأعمال القائمة بالمرحلة الأولى التى سيتم الانتهاء من تطويرها قريبا، مضيفاً أنه تم الانتهاء من مد خطوط الفايبر وتأسيس شبكات البنية التكنولوجية لمنطقة الحى الحكومى بالتزامن مع انتقال موظفى الدولة لمقرات المبانى الوزارية الجديدة، حيث يُدار الحى الحكومى من خلال منظومة ذكية لضمان جودة وكفاءة الخدمة، ويتضمن عدد 20 ألف كاميرا مراقبة“.

تجدر الإشارة إلى أنه من المخطط أن يتم ميكنة جميع خدمات المرافق

العامة بالعاصمة وتحويلها لأول مجتمع رقمى تكنولوجى متكامل، من خلال تفعيل وعقد عدة شراكات مع شركات عالمية متخصصة بدأت فى التأسيس لمشروعاتها بالعاصمة الإدارية وفقاً لأنظمة شراكة جادة تستهدف نقل الخبرات التكنولوجية فى الإدارة والتشغيل لكافة المشروعات بالمدينة، موضحاً أن جميع الهيئات الحكومية والوزارات ستقدم خدماتها أونلاين للمواطنين من خلال قاعدة بيانات إلكترونية موحدة.

الاتفاقية تتضمن نقل التكنولوجيا والمعرفة الخاصة بالمركز إلى كوادر الشركة، بما يتواكب مع رؤية الدولة لإنشاء المدن والمجتمعات العمرانية الجديدة.

وأعرب المهندس أحمد الحرانى مدير عمليات أتوس للشرق الأوسط وتركيا عن سعادته بالاتفاقية التى تم توقيعها مع شركة العاصمة الإدارية، و ستقوم شركة أتوس باستخدام أحدث أنظمة التكنولوجيا الحديثة والحلول الرقمية التى تقدمها الشركة، والتى توفر أحدث الأنظمة مثل القنوات الرقمية والأنظمة الأساسية وأنظمة دعم المؤسسات وتكامل المؤسسات ومنصة البيانات ومكونات الأمن السيبرانى وما إلى ذلك“.

وأشار الحرانى أن شركة أتوس العالمية تسعى من خلال التعاون مع شركة العاصمة الإدارية إلى تقديم خدمات الدعم الفنى وخدمات إدارة قواعد بيانات البنية التحتية وخدمات البيانات الضخمة وخدمات الأمن السيبرانى.

وتُعد شركة ”أتوس“ الفرنسية واحدة من الشركات العالمية الرائدة فى مجالات التحول الرقمي والأمن السيبراني والحوسبة السحابية والحوسبة عالية الأداء، وشهدت شركة أتوس مصر، تطور وزيادة فى حجم أعمالها بصورة غير مسبوقة فهى الشريك الموثوق به فى مجال التحول الرقمي.

المدير الإقليمى لـ «ميتا»: 150 مليون دولار سنوياً لدعم تفاعل «الميتافيرس»

كتب : وائل الحسينى - محمد الخولى

كشف فارس عقاد - المدير الإقليمى لشركة «ميتا» فى منطقة الشرق الأوسط وشمال أفريقيا، عن تخصيص الشركة 50 مليون دولار سنوياً لدعم الدراسات والأبحاث حول الفضاء الرقمى «الميتافيرس»، بينما تبلغ قيمة دعم الشركات والمبدعين والقدرات للبناء والتفاعل مع الفضاء الرقمى نحو 150 مليون دولار سنوياً.

وحول التعاون مع دولة الإمارات، أوضح عقاد، أن شركة «ميتا»، (فيسبوك سابقاً)، تتواجد فى الإمارات منذ نحو 10 سنوات، حيث جاء افتتاح المقر الإقليمى الجديد بدبى مؤخراً، كتعبير عن التزامنا لدولة الإمارات كمركز تقنى أساسى لخدمة الشرق الأوسط وشمال أفريقيا، ونظراً لوجود القيادة الرشيدة التى تتسم بالطموح والعمل لاستهداف دعم المجتمع، وهو ما يتوافق مع رؤيتنا وأفكارنا، حيث انطلق العديد من المبادرات التى تخدم المنطقة من دولة الإمارات، بوجود دعم مستمر وتشجيع دائم من قبل الحكومة، بما ساهم فى نشر ثقافة التكنولوجيا والتطبيقات الحديثة.

أشار مع افتتاح الشيخ حمدان بن محمد بن راشد آل مكتوم - ولى عهد دبي، المقر الإقليمى لشركة «ميتا» العالمية فى مدينة دبى للإنترنت، خلال مارس الماضي، وحرص على تعزيز التعاون وترسيخ منظومة استعداد دولة الإمارات للمستقبل، يمثل تجسيداً لرؤية دولة الإمارات ونظرتها الإيجابية والمستقبلية تجاه التحولات التكنولوجية، ومنها عالم الميتافيرس.

أكد عقاد يمثل «الميتافيرس» الموجة الجديدة التى ستكون حاضرة على نطاق الإنترنت، حيث سينقل مرحلة التفاعل عبر الشاشات فى الهاتف وأجهزة الحاسوب، إلى التفاعل والتواجد من داخل هذا العالم، لتكون بذلك طريقة التفاعل مؤثرة بشكل أكبر وأغنى من ناحية القدرة على الابتكار والتواصل.

مصر تدخل عصر انتاج الوقود والأمونيا الخضراء ..تقرير مجلس الوزراء

كتب : باسل خالد – محمد العطار

كشف المركز الإعلامى لمجلس الوزراء، ان الدكتور مصطفى مدبولى رئيس مجلس الوزراء شهد مراسم توقيع مذكرة تفاهم بين كل من الهيئة العامة للمنطقة الاقتصادية لقناة السويس، وصندوق مصر السيادي، والشركة المصرية لنقل الكهرباء، وهيئة الطاقة الجديدة والمتجددة، وشركة ”إيميا باور“ الإماراتية، لإقامة مشروع داخل المنطقة الاقتصادية لقناة السويس؛ لإنتاج نحو 390 ألف طن من الأمونيا الخضراء سنوياً،

فى تقريراً ن الحصاد الأسبوعى لمجلس الوزراء، وذلك خلال الفترة من 16 حتى 22 أبريل 2022، كما شهد مراسم توقيع مذكرة تفاهم بين كل من الهيئة العامة للمنطقة الاقتصادية لقناة السويس، وصندوق مصر السيادي، والشركة المصرية لنقل الكهرباء، وهيئة الطاقة الجديدة والمتجددة، وتحالف الوقود الأخضر، لإقامة مشروع داخل المنطقة الاقتصادية لقناة السويس بالعين السخنة؛ لإنتاج350 ألف طن من الوقود الأخضر سنوياً بهدف تموين السفن.

أما بشأن اللقاءات التى عقدها الدكتور مصطفى مدبولى رئيس مجلس الوزراء على مدار الأسبوع، أظهر التقرير، لقاء سيادته مع مؤسس شركة ”إعمار“ العقارية لبحث فرص التوسع فى الاستثمارات بمصر، وذلك بحضور وزير الإسكان والمرافق والمجتمعات العمرانية، ونائب وزير الإسكان لمتابعة المشروعات القومية.

وجاء فى التقرير أنه تم إصدار عدد من القرارات، تشمل قرارا بأن تكون الفترة من يوم السبت 30 أبريل 2022، حتى يوم الخميس 5 مايو عام 2022، إجازة رسمية مدفوعة الأجر فى الوزارات والمصالح الحكومية والهيئات العامة ووحدات الإدارة المحلية وشركات القطاع العام، وذلك بمناسبة عيد العمال، وعيد الفطر المبارك، وكذلك قرار بأن يكون يوم الاثنين 25 أبريل الجاري، إجازة رسمية مدفوعة الأجر فى الوزارات والمصالح الحكومية والهيئات العامة ووحدات الإدارة المحلية وشركات القطاع العام والقطاع الخاص، وذلك بمناسبة عيد شم النسيم، وعيد تحرير سيناء.

الحصاد الأسبوعي
لمجلس الوزراء
5
6
7

كما تضمنت القرارات أيضاً، الموافقة على مشروع قانون بتعديل بعض أحكام قانون مكافحة غسل الأموال الصادر بالقانون رقم 80 لسنة 2002، ونصت التعديلات على أن ينشأ بالبنك المركزى وحدة مستقلة لمكافحة غسل الأموال وتمويل الإرهاب، وتتولى الاختصاصات المنصوص عليها فى هذا القانون، وألزمت التعديلات المؤسسات المالية وأصحاب المهن والأعمال غير المالية بتنفيذ الآليات التى تصدرها الوحدة تنفيذاً للاتفاقيات الدولية ذات الصلة بتمويل الإرهاب وتمويل انتشار أسلحة الدمار الشامل، بالإضافة إلى الموافقة على مشروع قرار بشأن اتفاق التمويل بين وزارة النقل، وبنك التصدير والاستيراد الكورى بقيمة 51 مليون و518 ألف يورو، بما يعادل 60 مليوناً و642 ألف دولار، للمساهمة فى تمويل مشروع تحديث خط السكة الحديد بالأقصر – السد العالى بطول 224 كم، فضلاً عن الموافقة على مشروع قرار بشأن اتفاق عقد تمويل تعويضى بين الحكومة المصرية، وصندوق النقد العربي، بمبلغ 87.7 مليون دينار عربى حسابي، المعادل لحوالى مبلغ 373 مليون دولار، للمساهمة فى تجاوز الآثار السلبية لجائحة كورونا، وتعزيز جهود الحكومة المصرية فى هذا الصدد.

وشملت القرارات كذلك، الموافقة على مشروع قرار بشأن تخصيص مساحة 1.43 فدان بمحافظة الأقصر من الأراضى المملوكة للدولة ملكية خاصة، لاستخدامها فى إقامة مركز شباب، بالإضافة إلى الموافقة على مشروع قرار بشأن إعادة تخصيص قطعة أرض من المساحات المملوكة للدولة ناحية ”نبق“ بمحافظة جنوب سيناء بمساحة 2.39 فدان لصالح الهيئة الوطنية للإعلام، لاستخدامها فى إقامة محطة ميكرويف، بجانب الموافقة على قيام وزارة التنمية المحلية بالتعاقد مع إحدى الشركات المتخصصة، لتقديم خدمات المراقبة والرصد والمتابعة لعمليات تقديم خدمات الجمع والنقل والنظافة العامة ومرافق المعالجة، والتخلص من المخلفات البلدية الصلبة بمناطق محافظة القاهرة (الشرقية والغربية والشمالية والجنوبية) لرفع كفاءة منظومة إدارة المخلفات بها

لمتابعة موقف مشروعات الهيدروجين الأخضر:

مدبولي: الدولة تسارع الخطى لجذب المزيد من الاستثمارات الأجنبية فى مجال إنتاج الهيدروجين الأخضر

كتب: باسل خالد – نهلة مقلد

عقد الدكتور مصطفى مدبولى رئيس مجلس الوزراء اجتماعا لمتابعة موقف مشروعات الهيدروجين الأخضر، وعدد من مذكرات التفاهم التى تم توقيعها مع الشركات الأجنبية فى هذا الصدد، وذلك بحضور الدكتور محمد شاكر - وزير الكهرباء والطاقة المتجددة، والدكتورة هالة السعيد - وزيرة التخطيط والتنمية الاقتصادية، والمهندس يحيى زكى رئيس الهيئة العامة للمنطقة الاقتصادية لقناة السويس، وأيمن سليمان - المدير التنفيذى لصندوق مصر السيادي، ومسئولى وزارة الكهرباء والطاقة المتجددة وصندوق مصر السيادي.

واستهل رئيس الوزراء الاجتماع بتأكيد أهمية الاستثمار فى مشروعات الهيدروجين الأخضر، لافتاً إلى أن هناك توجيها من السيد الرئيس عبدالفتاح السيسى رئيس الجمهورية، بسرعة العمل على تفعيل مذكرات التفاهم التى تم توقيعها فى مجال إنتاج وتصدير الهيدروجين الأخضر، وتشغيل هذه المشروعات.

أضاف الدكتور مصطفى مدبولى أن الدولة تسارع الخطى فى تبنى الخطط والمقترحات التى من شأنها جذب المزيد من الاستثمارات الأجنبية فى مجال إنتاج الهيدروجين الأخضر، بما فى ذلك إقرار حوافز إضافية للاستثمار فى هذا المجال، وما تقوم به من جهود لتحديث "استراتيجية الطاقة" لتشمل الهيدروجين الأخضر كمصدر للطاقة، بما يدعم استراتيجيتها المتميزة بالطموح لتصبح مركزاً إقليماً للطاقة الجديدة والمتجددة، واستراتيجية التنمية المستدامة: رؤية مصر 2030.

وصرح السفير نادر سعد - المتحدث الرسمى باسم مجلس الوزراء، بأنه تم خلال الاجتماع، استعراض الجهود التى تقوم بها الحكومة لتنويع مصادر الطاقة، سواء من المصادر التقليدية، أو باستخدام الطاقة الشمسية وطاقة الرياح، وجهود التوسع فى مشروعات الطاقة المتجددة، وتشجيع القطاع الخاص على المشاركة فى هذه المشروعات.

كما تم تسليط الضوء على موقف عدد من مذكرات واتفاقيات التعاون التى تم توقيعها خلال الفترة الماضية، مع عدد من الأطراف والشركات العالمية لتنفيذ مشروعات لإنتاج الهيدروجين الاخضر وتصديره، بما فى ذلك توقيع مذكرة تفاهم مع البنك الأوروبى لإعادة الإعمار والتنمية لتمويل الأعمال الاستشارية لإعداد الاستراتيجية الوطنية للهيدروجين، والتوقيع على اتفاقية التطوير المشترك لمشروع إقامة وتشغيل منشأة لإنتاج الهيدروجين الأخضر بقدرة 100 ميجاوات، فى المنطقة الصناعية بالعين السخنة التابعة للمنطقة الاقتصادية لقناة السويس، وكذا توقيع اتفاقية الشروط الرئيسية لعقد شراء الهيدروجين، بين كل من: "صندوق مصر السيادي"، وشركة "سكاتك النرويجية" للطاقة المتجددة، وشركة "أوراسكوم للإنشاء" وشركة "فيرتيجلوب"، بالإضافة إلى توقيع مذكرة تفاهم بين كل من الهيئة العامة للمنطقة الاقتصادية لقناة السويس، وصندوق مصر السيادي، وهيئة الطاقة الجديدة والمتجددة، والشركة المصرية لنقل الكهرباء، وشركة "ميرسك العالمية"؛ لإقامة مشروع لإنتاج الوقود الأخضر لإمدادات تموين السفن والوصول لانبعاثات كربونية صفر.

وتمت الإشارة خلال الاجتماع إلى أن كل هذه الجهود من شأنها تحويل مصر إلى ممر لعبور الطاقة النظيفة إلى أوروبا والعالم، ولذلك تعمل الجهات المعنية أيضاً بدأب لتعظيم الاستفادة من الفرص المطروحة فى ضوء رئاسة مصر للدورة الـ 27 لمؤتمر الدول الأطراف فى اتفاقية الأمم المتحدة الإطارية لتغير لمؤتمر المناخ COP27، لجذب مزيد من التعاون والاستثمارات لمشروعات التحول الأخضر، لاسيما إنتاج الهيدروجين الأخضر.

عتمادا على حلول " فيوجن تريد إنوفيشن ":

شراكة بين بنك مصر و فيناسترا لميكنة عمليات التمويل التجارى للبنك فى مصر

كتب: محمد الخولى – باكينام خالد

يوسع البنك نطاق تعاونه مع" فيناسترا"، ويختار حل فقيوجن تريد إنوفيشن" (Fusion Trade Innovation) وحل "فيوجن كوربوريت تشانلز" (Fusion Corporate Channels) لتحسين مزايا وعروض خدمات التمويل التجارى لديه وجذب عملاء جدد.

كشفت " فيناسترا " بأن بنك مصر، وهو ثانى أكبر بنك محلى فى مصر وله تواجد دولى واسع النطاق، قد اختار حل "فيوجن تريد إنوفيشن" (Fusion Trade Innovation) وحل "فيوجن كوربوريت تشانلز" (Fusion Corporate Channels) من "فيناسترا" لتحويل خدمات التمويل التجارى لديه إلى التكنولوجيا الرقمية وتقديم تجربة مستخدم متميزة واستثنائية. وتجدر الإشارة إلى أن فريق البنك كان قد حضر منتدى فيناسترا – الحدث الأبرز فى القطاع الذى نظّمته الشركة فى دبي.

كما اختار بنك مصر شريك فيناسترا، "داتا جير" (DataGear)، المزود الرائد للخدمات المصرفية والمالية فى مصر، لتولى مهام تثبيت وتشغيل حلول "فيناسترا" فى البنك.

متحدثة عن هذه الشراكة، قالت سايونارا الأسمر - المسئول الرئيسى للعمليات فى بنك مصر، "فى إطار استراتيجية التحول الرقمى التى ينتهجها بنك مصر، يواصل البنك باستمرار تحسين مختلف فئات عملياته وتقديم خدمات رقمية متنوعة لتزويد عملائه بمزايا الراحة والملاءمة والارتقاء بجودة خدماته نحو الأفضل. وبفضل حلول "فيناسترا"، سيكون بمقدور البنك تحويل تبسيط إجراءات إنجاز عملياته الأساسية ذات الصلة بأنشطة التمويل التجاري، وتحويل أنظمتنا القديمة لتزويد عملائنا من الشركات بتجربة رقمية شاملة ومتكاملة. ونحن البنك، نتطلع باستمرار إلى تحقيق النمو المستدام فى شبكة علاقاتنا وتعزيز مزايا وعروض منتجاتنا وخدماتنا بالتعاون مع "فيناسترا"، وذلك من أجل تحسين جودة خدمات الشركات لدينا انطلاقاً من حرصنا الدائم على نيل رضا واستحسان العملاء.

من جهته قال أحمد عصام - رئيس عمليات الشركات فى بنك مصر، قائلاً، "يأتى اختيارنا لشركة "فيناسترا"، نظراً لكفاءة حلولها والتزام فريقها بدعم نمو وازدهار أعمالنا. كما أن منصة المطورين المفتوحة: FusionFabric.cloud من "فيناسترا" تتيح لنا فرصة مواتية للاستفادة من شبكة الخدمات الأوسع نطاقاً. ونحن فى بنك مصر، نرى فى "فيناسترا" أكثر من مجرد شركة تبيع البرمجيات، إن "فيناسترا" هى فى الواقع، شريك مهم جداً لنجاحنا".

من ناحيته قال كمال الخورى مدير المبيعات الإقليمى فى "فيناسترا"، "نحن على ثقة بأن حلولنا المصرفية للشركات ستساعد بنك مصر على تقليل الأخطاء البشرية، وإطلاق العنان لقدرات تحليلات البيانات، والامتثال للأنظمة بتكلفة مخفضة. كما أن عملاء البنك من الشركات سيستفيدون من منصتنا المبسّطة وذاتية الخدمة، حيث يمكنهم إنشاء تنبيهات فورية باستخدام تقويم مشترك، ولوحة معلومات مصممة حسب الطلب، فضلاً عن الاستفادة من أدوات تدفق الأعمال، وهذا كله يتم وفق إجراءات أمنية مطورة ومضمونة".

أشار أحمد دياب - المدير الإقليمي لشركة "فيناسترا" فى مصر، يُعدّ بنك مصر واحداً من البنوك المحلية الرائدة فى مصر ويستأثر بحصة سوقية كبيرة من أعمال التمويل التجارى فى المنطقة. وبالتالي، فنحن نرى أن حلولنا التنافسية ستدعم نمو وازدهار البنك المستمر كونها ستعزز قدرته على استبقاء العملاء وجذب عملاء جدد من الشركات من خلال ما سيوفره من خدمات ذات مزايا ومنافع استثنائية. ونحن سعداء بأن نكون شريكاً طويل الأمد يدعم رحلة النجاح المستمر لبنك مصر ".

إقامة منتدى "IP Forum 2022" لمساعدة الشركات على الاستفادة من أصول الملكية الفكرية

INNOVATION & IP
FORUM AND AWARDS

كتب: وائل الحسينى – باكينام خالد

تقام فعاليات منتدى الملكية الفكرية 2022 " IP Forum 2022 " اون لاين يوم 27 من أبريل الحالى لمساعدة الشركات التى تواجه ضغوطًا كبيرة بسبب التكلفة والمنافسة والمطالبة بتحقيق إيرادات جديدة لم يسبق لها مثيل، وكذلك مطالبهم بأن تساعدهم الملكية الفكرية على الاستفادة من فرص السوق بشكل أسرع.

فماذا تعنى الحدود الجديدة فى الملكية الفكرية لمؤسستك؟ وكيف تساعدك أصول الملكية الفكرية الخاصة بك على تحقيق المزيد بمساعدة فريقك للابتكار؟

وتضم الجلسة الافتتاحية للمنتدى " Charting the modern-day IP professional's progression " قائمة المتحدثين بالجلسة منهم Uwe Over، نائب رئيس Henkel ومسئول الملكية الفكرية والمستشار العام المساعد بالشركة ، نيكول موريس، مديرة برنامج TI:GER®، وأستاذة الممارسة العملية بكلية الحقوق بجامعة إيمورى وتاريانا ستيوارت - المدير التنفيذى لترخيص الذكاء الاصطناعى والملكية الفكرية فى أى بى إم للأبحاث وشيتال شاه - المستشار العام المساعد للملكية الفكرية بشركة Caterpillar.

وتركز الجلسة الأولى: تعزيز التقاط المعارف فى عملية الابتكار بمشاركة تتيفن ماكنزى هو المدير الإدارى فى Koch Disruptive Technologies ، ماثيو كواتس، مدير الابتكار فى Corning Inc.

أما الجلسة الثانية بعتوان " مستقبل الملكية الفكرية فى عصر الميتافيرس " تضم قائمة المتحدثين بالجلسة روب أركامونا، المستشار العام المساعد فى Meta ، مونيك تشينج جو، مسئول العلامات التجارية ومحتوى الملكية الفكرية فى NBCUniversal ومارى إينيس - الشريك الإدارى والمؤسس لمجموعة Innis Law

كما يناقش المؤتمر عددا من الموضوعات منها العولمة والمنافسة والابتكار – ما هو تأثير هذه الاتجاهات على خبراء الملكية الفكرية ، بناء وظيفة الملكية الفكرية بشكل حديث ومرتفع الأداء والقيمة ، حتمية العمل لتحقيق مزيد من التعاون بين البحث والتطوير والملكية الفكرية ، كيف تختلف إدارة الابتكار ودور الملكية الفكرية عبر الصناعات وكيف تؤثر التطورات فى العالم الافتراضى على خلق قيمة الملكية الفكرية واستخراجها وحمايتها.

وسط إقبال متزايد من المستثمرين المصريين والعرب:

وزير المالية: ندعم تنفيذ المشروعات التنموية بنظام المشاركة مع القطاع الخاص «P.P.P»

كتب: وائل الحسينى – نهلة أحمد

أكد الدكتور محمد معيط - وزير المالية، أننا ماضون فى تنفيذ مشروعات بنظام المشاركة مع القطاع الخاص «P.P.P» فى مختلف المجالات التنموية؛ باعتباره قاطرة النمو الاقتصادى الغنى بالوظائف، وركيزة أساسية لتحقيق التنمية المستدامة، لافتًا إلى أن المرحلة الثانية من المشروع القومى لإنشاء وتشغيل 1000 مدرسة متميزة للغات بنظام المشاركة مع القطاع الخاص «P.P.P»، شهدت إقبالًا متزايدًا من المستثمرين المصريين والعرب، حيث أبدى العديد من الشركات والتحالفات بالقطاع الخاص رغبتهم فى المشاركة بهذه المرحلة؛ ولذلك تمت إعادة فتح باب التأهيل المسبق للمستثمرين فى مارس الماضي، على أن يكون 25 من مايو القادم آخر موعد لتلقى طلبات التأهيل المسبق من المستثمرين.

أضاف المشروع القومى لإنشاء وتشغيل مدارس «المشاركة المتميزة للغات» يسهم فى رفع كفاءة العملية التعليمية بتقديم مستوى متميز من التعليم بالمدن، والمجتمعات العمرانية الجديدة، وخفض الكثافة الطلابية بالمدارس الرسمية لغات، بمصروفات دراسية منخفضة تناسب أولياء الأمور متوسطى الدخل الذين يبحثون عن أفضل الفرص الممكنة لتوفير تعليم جيد بنظام اللغات لأبنائهم.

أكد المهندس عاطر حنورة - رئيس الوحدة المركزية للمشاركة مع القطاع الخاص بوزارة المالية، أننا نسعى إلى تطوير الشراكة مع القطاع الخاص من خلال دعم كل الجهات الإدارية فى هيكلة وطرح المشروعات التى يتم تنفيذها بنظام المشاركة مع القطاع الخاص «P.P.P»، ومن بينها: مشروع «بناء وتشغيل مدارس المشاركة المتميزة للغات»، موضحًا أنه تتم دراسة طلبات تأهيل المتقدمين وفحص قدراتهم الفنية والمالية والقانونية من خلال لجنة مشتركة مع وزارة التربية والتعليم والتعليم الفني.

أشار هناك إقبالٌ ملحوظٌ من أولياء الأمور على مدارس «المشاركة المتميزة للغات» الذين يسعون لضمان مستوى تعليمى مرتفع لأبنائهم، يتماشى مع الدخل المتوسط.

أوضح الفترة القادمة ستشهد توسعًا فى تنفيذ المشروعات بنظام المشاركة مع القطاع الخاص فى العديد من المجالات التنموية منها: «تحلية مياه البحر، ومحطات معالجة الصرف الصحى، والموانئ الجافة».

سابك السعودية تستكمل الاستحواذ على شركة تقنيات صناعية فى أمريكا

كتب: محمد العطار – محمد الخولي

استحوذت الشركة السعودية للصناعات الأساسية (سابك)، على 50% من أسهم شركة (ساينتفيك ديزاين)، لتصبح تابعة لها بالكامل، وفقا لبيان نقلته وكالة الأنباء السعودية (واس) الخميس.

وبذلك تكون " سابك " استكملت عملية شراء حصة (كلارينت) السويسرية البالغة 50% فى (ساينتفيك ديزاين). وكانت سابك قد قالت فى بيان فى فبراير من هذا العام عقب التوقيع على اتفاق الشراء أن الصفقة خاضعة لموافقة الجهات التنظيمية التى توقعت فى حينها أن تحصل عليها منتصف العام الحالي.

وتعمل (ساينتفيك ديزاين)، فى مجال ترخيص التقنيات الصناعية وتطوير الحفازات حيث تأسست الشركة عام 1976م بموجب مرسوم ملكي، وهى من كبرى الشركات العالمية فى مجال الصناعات البتروكيماوية ومقرها الرياض، وفقا لموقعها الرسمى وتمتلك (أرامكو السعودية) حاليًا 70% من أسهمها، والنسبة الباقية البالغة 30%، متداولة فى سوق الأسهم السعودية وتدير الشركة عملياتها فى أكثر من 50 بلدا.

وسبق ان استحوذت سابك على 50% من أسهم شركة " ساينتفيك ديزاين " ، الأمريكية ، عام 2003، وهى شركة تعمل فى تطوير الحفازات التى يستخدمها أكثر من 100 مصنع فى أكثر من 30 دولة.

كلمات ومعانى

بقلم:
فريد شوقي
farid@alamrakamy.com

كارت المواطن الموحد .. ومجمع الأحلام

نعيش حاليا مرحلة مهمة جدا لعصر التحول الرقمى للاقتصاديات والمجتمعات وبات من الضرورى أن تواكب الدولة المصرية هذا التوجه العالمى من خلال دعم آليات الميكنة فى كل الأجهزة والهيئات الحكومية والاعتماد على الحلول التكنولوجية التى تكفل رقمنة البيانات المتاحة لهذه الجهات والاستغناء مطلقا عن مفهوم المستندات الورقية بل والأهم أن تكون هذه البيانات قادرة على التخاطب مع غيرها من قواعد البيانات بحيث يتم تعظيم الاستفادة منها من قبل متخذى القرار على مستوى الدولة وتعزيز هيبة إصدار كل الوثائق، والمحررات الرسمية المؤمنة والذكية والأنظمة التكنولوجية الخاصة بها، وقواعد البيانات البيومترية طبقاً للمقاييس العالمية وباستخدام تكنولوجيا الذكاء الاصطناعى وبرامج التحكم الذكية.

ومن هنا جاءت أهمية افتتاح السيد الرئيس عبد الفتاح السيسى منذ اكثر من عام ونصف - المجمع المتكامل لإصدار الوثائق المؤمنة والذكية، والذى يوصف بأنه مجمع الأحلام ، نظرا لما يتضمنه من منشآت وخطوط الإنتاج المختلفة، والتى تتيح إصدار مختلف الوثائق الحكومية من خلال منظومة مركزية موحدة على المستوى القومى تضمن حوكمة إصدار وثائق الدولة بأحدث مواصفات التأمين العالمية مثل الشهادات للمراحل التعليمية، وجوازات السفر المؤمنة، ووثائق معاملات الأحوال المدنية بأنواعها، وكل وثائق الشهر العقاري، والعقود الحكومية النموذجية، والبطاقات الذكية وغيرها من الوثائق.

وتعظيما لدورها ، والتى تم انشاؤها باستثمارات تتجاوز مليار دولار ، وقع المهندس خالد العطار - نائب وزير الاتصالات للتنمية الادارية والتحول الرقمى والميكنة والدكتور شريف فاروق - رئيس مجلس إدارة الهيئة القومية للبريد والدكتور خالد صلاح الرئيس التنفيذى لمجمع الإصدارات المؤمنة والذكية بروتوكول تعاون بشأن اصدار كارت المواطن الموحد " والذى يمثل جزءا كبيرا من الحوكمة وأصبح ضرورة حتمية حيث إنه يمكن جميع المواطنين من سداد كل المدفوعات الحكومية وغير الحكومية بكل سهولة ويسر بما يساهم فى تحقيق الشمول المالى والتحول إلى مجتمع أقل إعتماداً على أوراق النقد بما يؤكد حرص الحكومة على بناء اقتصاد رقمى آمن وميسر يخدم جميع المواطنين بما يضمن تسهيل حصول المواطنين على الخدمات الحكومية وهو ما يمكن وصفة بأنه سيمثل نقلة نوعية فى تطبيق الشمول المالى والتحول الرقمى فى مصر.

وفقا للبروتوكول فإن الهيئة القومية للبريد تسعى لتوحد كل جهودها لإنجاح هذا المشروع الضخم بالتعاون مع مجمع الإصدارات المؤمنة والذكية والبنك المركزى المصرى والجهات الرقابية لإنتاج كارت يخدم جميع المواطنين بشكل حقيقى من خلال تقديم خدمات اصدار وإدارة دورة حياة الكارت، إلى جانب خدمات ادارة شبكة نقاط البيع وادارة دورة حياة التطبيقات الخاصة بنقاط البيع المتاحة على الكارت بالإضافة الى ادارة المعاملات الخاصة باستخدامات الكارت وخدمات الدفع غير النقدى وخدمات تسليم الكارت للمواطنين وخدمات الدعم للمواطنين عبر الكول سنتر 16789.

ومن المهم الإشارة إلى مجمع" الأحلام " يعد أول وأحدث صرح تكنولوجى عملاق فائق القدرات الفنية المتطورة فى مجال تصنيع وإصدار الوثائق الثبوتية المؤمنة فى منطقة الشرق الأوسط وأفريقيا كما يمثل قيمة مضافة كبيرة ، سواء على المستوى الاقتصادى او الاجتماعى او الإنسانى ، لدعم استراتيجية الدولة للتحول الرقمى وميكنة جميع الخدمات بكل الجهات ، حيث سيحصل المواطن على الخدمة بمعدل يتراوح بين 6 - 12 دقيقة فقط، والمؤسسات الحكومية خاصة ما يتعلق باستعادة المصداقية للوثائق والبيانات والمحررات الرسمية الحكومية وهو بالتأكيد مع ما سينعكس إيجابا على مكانة متميزة للدولة المصرية على الصعيد العالمى فى هذا المجال، ويسهم فى الحفاظ على البيانات وتوفير قاعدة معلومات صحيحة ودقيقة ومؤمنة طبقاً للمعايير والمقاييس العالمية تدعم متخذى القرار، بالإضافة لإتاحة الخدمات للمواطنين بشكل ميسر وسريع دون وجود أى تعقيدات، ومكافحة عمليات التزوير،حيث تتجاوز الخسائر المالية لعمليات التزوير عشرات المليارات من الدولارات فى منطقة الشرق الأوسط، مع القضاء على كل أشكال الفساد.

وبالنسبة للقيمة الاجتماعية للمجمع أنه تم تنفيذ المجمع وإنتاج مخرجاته ، من كل الوثائق الرسمية ، بعقول وأيادٍ مصرية بنسبة 100 % ،من خلال الاعتماد على شباب خريجى الجامعات المصرية ، حيث يوفر المجمع نحو 4200 فرصة عمل مباشرة، علاوة على نحو 13 ألف فرصة عمل غير مباشرة أثناء البناء والتشييد.

وعن القيمة الإنسانية للمجتمع فإن حصول المواطن على خدمة سريعة بصورة آدمية وبدون الاضطرار إلى الذهاب لعدة جهات حكومية أو الذهب عدة مرات لنفس الجهة هو أمر مهم جدا لجدية الحكومة فى تبنى حلول الرقمنة وكذلك عدم اضطرار المواطن لدفع أى أموال إكراميات أو رشاوى ، للحصول على حقه هو أمر إيجابى ينعكس فى دعم المواطن لمفهوم التحول الرقمي.

وفيما يتعلق بأهداف المجمع، فهن يشكل نقله نوعية فى تحقيق أهداف الدولة فى التحول الرقمى والارتقاء بالخدمات المقدمة للمواطنين بالاعتماد على قواعد بيانات سليمة ومؤمنة وتقديم الحلول التكنولوجية بمجالات الإصدار الذكي، وتوفير دورة إنتاج متكاملة لكل الوثائق والإصدارات الموثقة والذكية بداية من المواد الخام حتى المنتج النهائى والأنظمة الرسمية الخاصة به بالإضافة لوضع مقاييس موحدة للوثائق على مستوى الدولة، وخفض الاعتماد على العنصر البشرى لمنع أى محاولات للتزوير أو التزييف، والقضاء على أى فساد إداري، فضلاً عن توفير قواعد بيانات بيومترية دقيقة ومؤمنة بالكامل بداية من تجميع البيانات حتى إصدار الوثائق لكافة مواطنى الدولة والمقيمين بداخلها.

معهد الابتكار التكنولوجية يطلق نور NOOR كأول نموذج فى العالم لمعالجة اللغة العربية

كتب: نهلة مقلد – محمد شوقي

أعلن معهد الابتكار التكنولوجي، وهو معهد عالمى رائد يختص بالبحث والتطوير، وذراع الأبحاث التطبيقية التابع لمجلس أبحاث التكنولوجيا المتطورة فى أبوظبي، عن إطلاق "نور" (NOOR)، أكبر نموذج لمعالجة اللغة العربية الطبيعية فى العالم حتى الآن.

وتعاون فريق معهد الابتكار التكنولوجى المكوّن من نخبة من الباحثين المتخصصين فى الذكاء الاصطناعى مع شركة "لايت أون" (Light-On)، وهى شركة تكنولوجيا تسمح بإطلاق العنان لإمكانات ذكاء الآلات على نطاق واسع لصالح الشركات، من أجل إحداث ثورة فى نموذج معالجة اللغة العربية الطبيعية. يتميز نموذج "نور" (NOOR) بالقدرة على تنفيذ مهام تتجاوز نطاق اللغة - ليقدم خطوط بيانات متكاملة عالية الجودة، بما فى ذلك خوارزميات البحث أو ما يُعرف بـ"الزحف" و"ترشيح" العناوين والقوائم ومعالجة المحتوى على نطاق واسع. يسمح النموذج بتسهيل التدريب الموزع والخدمة على نطاق واسع، لتقديم التطبيقات من خلال الاستدلال الفعال والنمذجة المتخصصة.

وقال الدكتور راى أو. جونسون، الرئيس التنفيذى لمعهد الابتكار التكنولوجى و"أسباير"، ذراع إدارة برامج التكنولوجيا التابعة لمجلس أبحاث التكنولوجيا المتطورة فى أبوظبى فى معرض تعليقه: "سيسمح هذا الانجاز بوضعنا على المسار الصحيح لتعزيز قدراتنا ومؤهلاتنا البحثية، فضلاً عن الارتقاء بمكانة أبوظبى ودولة الإمارات العربية المتحدة كمركز بحثى يتميز بالجدية. لقد أثبتت فرقنا المرموقة من الخبراء مرة أخرى أن هذه المنطقة تتمتع بالمؤهلات اللازمة لتحقيق نتائج متقدمة فى مجال البحث والتطوير، قادرة على التأثير على العالم."

من جانبها، قالت الدكتورة ابتسام المزروعى مديرة وحدة الذكاء الاصطناعى فى معهد الابتكار التكنولوجي: "لقد اكتسبت نماذج اللغات الكبيرة شعبية قوية فى عالم معالجة اللغات الطبيعية. ونحن فخورون بالإعلان عن إطلاق هذا النوذج الفريد من نوعه، والذى يحتوى على 10 مليارات من المعلمات، ما يجعل منه نموذج معالجة اللغة العربية الطبيعية الأقوى فى العالم. تعدّ مجموعة البيانات العربية الكبيرة الفريدة من نوعها والتى تم جمعها لتدريب النموذج.

نتيجة عدة أشهر من العمل الشاق الذى تضمن معالجة واستكشاف وترشيح مجموعة متنوعة من المصادر. نتوجه بخالص مشاعر الشكر لكامل أعضاء الفريق الذى عمل على هذا المشروع، لجعل 'نور' (NOOR) نموذج الاستكشاف المفضل باللغة العربية للأكاديميين والشركات فى كل مكان."

من جهته قال البروفيسور مروان دباح - كبير الباحثين فى قسم الذكاء الاصطناعى وأنظمة الاتصالات ووحدة الذكاء الاصطناعى فى معهد الابتكار التكنولوجي: "من خلال نموذج 'نور' (NOOR)، تمكن معهد الابتكار التكنولوجى من توسيع نطاق النموذج العربى القياسى الحديث مستفيداً من المعرفة فى مجال نماذج اللغات الكبيرة من أجل بناء خبرات متعددة التخصصات ومتطورة فى هذا الجيل الجديد من أبحاث الذكاء الاصطناعي."

ومن أجل معالجة واختيار مجموعات البيانات العربية عالية الجودة عبر النطاقات الأكبر فى العالم، تتولى مجموعة بيانات نموذج "نور" الفريدة من نوعها التى تضم أكثر من 30 مليار كلمة، دمج بيانات الويب مع الكتب والأشعار والمقالات الإخبارية والمعلومات التقنية لتوسيع نطاق تطبيق النموذج بشكل كبير.

أضافت الدكتورة ابتسام المزروعى أن نموذج "نور" (NOOR) يعتمد على بنية المحولات الشعبية. وقالت: "تتميز وحدة فك الترميز الخاصة بالنموذج بأنها شبيهة من حيث تصميمها بالنموذج اللغوى التوليدى مسبق التدريب 3 (GPT-3)، وهو مبرمج لمعالجة المهام التوليدية. وقد تمّ تحديث بنية النموذج لتعكس أحدث التطورات فى عالم التعلّم الآلي، بما فى ذلك التحسينات مثل التضمين الأفضل لخصائص الكلمات الدلالية. وللمساعدة على ضمان الجودة على نطاق واسع ضمن مجموعة بيانات 'نور' (NOOR)، قام فريق معهد الابتكار التكنولوجى بتصميم مجموعة من أدوات الترشيح الآلية وتقنيات التعلّم الآلي. تتولى هذه الأدوات تحديد النص ذات الصلة بالمراجع عالية الجودة، وتحمى النموذج من التعرض للرسائل الالكترونية غير المرغوب بها."

تم تدريب نموذج "نور" (NOOR) على 128 وحدة معالجة رسومات من طراز "إيه 100" (A100)، وتستفيد من نهج التوازى ثلاثى الأبعاد الحديث، فضلاً عن أدوات "ديب سبيد" (DeepSpeed) أو مكتبة تحسين التعلم العميق ومحوّل التعلّم العميق "ميجاترون" (Megatron) لتمكين توزيع اللغويات الحاسوبية، وضمان الاستخدام الفعال لموارد الأجهزة المتاحة فى الوقت عينه.

لتنمية قدراتها التنافسية : " Larsen " تدرس دمج أذرعها التكنولوجيا بقيمة 22 مليار دولار

LARSEN & TOUBRO
LIMITED

كتب : وائل الحسينى - محمد العطار

تبحث شركة "لارسن أند توبرو" (Larsen & Toubro Ltd) الدمج بين اثنتين من شركات البرمجيات المتداولة فى البورصة، بحسب مصادر مطلعة على الأمر، حيث تسعى المجموعة الهندية للتوسع للدخول فى منافسة مع الشركات الرقمية العالمية العملاقة.

قال أحد المصادر، الذى طلب عدم الإفصاح عن هويته نظراً لأن المعلومات غير معلنة، إن مجلسى إدارة شركتى "ميندتري" (Mindtree Ltd) و"لارسن أند توبرو إنفوتك" (Larsen & Toubro Infotech Ltd)، وهما وحدتا برمجيات تسيطر عليهما شركة هندية يقع مقرها فى مدينة مومباي، من الممكن أن يدرسا نسب مقايضة أسهم للاندماج فى وقت مبكر من الأسبوع المقبل.

قامت شركة "لارسن" بالاستحواذ على "ميندتري" فى عام 2019. ويمتلك التكتل نحو 61% من أسهم الشركة، التى تصل قيمتها السوقية إلى 8.3 مليار دولار، وتمتلك نحو 74% من شركة "لارسن أند توبرو إنفوتك"، التى تصل قيمتها السوقية إلى 13.6 مليار دولار، بحسب ما أظهرته بيانات بلومبرغ.

قال أحد المصادر إن الشركتين لديهما حد أدنى من التشابك فى الأنشطة التجارية أو العملاء، وسيؤدى الاندماج إلى منحهما قوة للتسعير أفضل وتكاليف أقل.

قالت المصادر إن المناقشات الجارية بشأن الاندماج مستمرة ومن الممكن أن يحدث تأجيل للخطة أو قد لا تمضى قدماً. ورفض ممثلون عن شركة "لارسون" التعليق على الموضوع، بينما لم يكن بمقدور ممثلين عن شركتى "ميندتري" و"لارسن اند توبرو إنفوتك" التعليق على الأمر فى حينه.

من المقرر أن تعلن شركتا "ميندتري" و"لارسن اند توبرو إنفوتك" عن أرباحهما خلال الأسبوع الجاري.

تأتى عملية الاندماج المقترحة فى وقت تشهد فيه شركات البرمجيات طلباً متنامياً من قبل الشركات التى تتبنى نهج الرقمنة التى تسارعت وتيرتها خلال فترة تفشى وباء كوفيد -19.

تتوسع شركات تعهيد تكنولوجيا المعلومات الكبيرة أيضاً لتتضمن مجالات على غرار الأمن السيبرانى الاتمتة ودعم التعلم الآلي، لتتجاوز خدمات الغرف الخلفية التقليدية ذات هامش الأرباح المنخفض.

قلصت أسهم شركة "ميندتري" و"لارسن أند إنفوتك" من خسائرها عقب نشر تقرير بلومبرغ نيوز. حيث بلغت نسبة تراجع سهم "ميندتري" 4.1%، عقب تراجع بنسبة 6.5% فى وقت سابق من اليوم، وقلَّص سهم شركة "لارسن أند توبرو إنفوتك" خسائره لتصل إلى 3.2% مقابل 3.9%.

أسهم التكنولوجيا الصينية تهوى بالمؤشر هانج سينج 2%

日経平均
26862.77
+63.06
ドル／円
127.57-58
+0.58

كتب : ابراهيم احمد – باكينام خالد

كانت الأسهم فى منطقة آسيا والمحيط الهادئ متفاوتة فى تعاملات، الثلاثاء حيث راقب المستثمرون رد فعل السوق على إعلان البنك المركزى الصينى عن دعم مالى للقطاعات المتضررة من الوباء؛ وقاد مؤشر هانج سينج فى هونج كونج خسائر الأسواق الرئيسية فى المنطقة حيث انخفض بنحو 2.4% وعاد إلى التداول بعد عطلة يومى الجمعة والاثنين، وجاءت الخسائر إثر تراجع أسهم التقنية الصينية فى المدينة بعد أن أعلنت السلطات الصينية يوم الجمعة فرض حظر على البث المباشر لألعاب الفيديو غير المصرح بها. شهدت التداولات تراجعاً فى أسهم كل من بيليبيلى بنسبة 10.73%، ونت ايز 3.46%، وتينسنت 2.99%، وعلى بابا 4.03%؛ وانخفض مؤشر هانج سينج للتقنية بنسبة 3.88% فيما كافحت الأسهم فى البر الرئيسى الصينى من أجل تحقيق مكاسب فى تعاملات الثلاثاء مع انخفاض مؤشر شنغهاى المركب بنسبة 0.38% وشينزين المركب 0.726%.

وفى طوكيو، صعد المؤشر نيكاى الياباني، الثلاثاء لكنه لم يتمكن من الإغلاق فوق مستوى 27 ألف نقطة الهام من الناحية النفسية، إذ حدت من مكاسبه مخاوف حيال موسم نتائج الأعمال المقبل وانخفاض الين وآفاق السياسة النقدية الأمريكية. ومن 225 سهما على نيكاي، ارتفع 190 وانخفض 33 وأغلق اثنان دون تغيير يذكر. وكانت شركات صناعة الرقائق من أكبر الرابحين من حيث النقاط على المؤشر، إذ تقدم سهم طوكيو إلكترون 2.29 بالمئة وصعد سهم أدفانتست 3.01 بالمئة، مقتفية أثر المكاسب التى حققتها نظيراتها فى الولايات المتحدة خلال الليل. لكن سهمى فاست ريتيلينج المشغلة لسلسلة يونيكلو للملابس ومجموعة سوفت بنك التى تستثمر فى الشركات الناشئة، وهما من الأسهم ذات الثقل على المؤشر، خسرا 1.72 بالمئة و1.88 بالمئة على الترتيب، مما أفقد نيكى 61 نقطة.

تقنيات الـ " 5G " وقطاع الأعمال يقفزان بأرباح "زين" السعودية 98% بالربع الأول من 2022

كتب : باسل خالد - محمد العطار

ارتفعت أرباح شركة الاتصالات المتنقلة السعودية (زين) فى الربع الأول من عام 2022، مدفوعة بنمو ملحوظ فى إيرادات قطاع الأعمال وخدمات الجيل الخامس "5G". استثمرت شركة "زين"، خلال العام الماضى 2021 مبلغ 266 ملبون دولار ، وذلك لتوسيع شبكة الجيل الخامس، وتعزيز جودة الخدمات المقدمة للعملاء. يأتى نمو أرباح "زين" فى الربع الأول من 2022 رغم ارتفاع تكلفة الإيرادات بنسبة 30.6% بقيمة 221 مليون دولار ، وارتفاع النفقات التشغيلية بمبلغ 9.5 مليون دولار

أهم نتائج الربع الأول من 2022 على أساس سنوى وصافى الربح قفز بنسبة 97.5% إلى 21.6 مليون دولار كما ارتفاع الإيرادات بنسبة 12.44% مسجلة 587 مليون دولار وبالنسلة للربح التشغيلى زاد بنسبة 27.2% إلى 54 مليون دولار إجمالى حقوق المساهمين (بعد استبعاد حقوق الأقلية) نما بنسبة 5% إلى 2.45 مليار دولار على أساس فصليّ، سجلت "زين" السعودية زيادة فى صافى الربح بنسبة 14%، لتصل إلى 19 مليون دولار، مدعومة بزيادة الإيرادات بنسبة 4.6%. وافق مجلس إدارة شركة "زين" فى سبتمبر الماضى على عروض مقدَّمة من 3 جهات استثمارية محلية للاستحواذ على حصص يبلغ مجموعها 80% من البنية التحتية لأبراج "زين"، فى حين ستبقى الشركة على ملكية الحصة المتبقية البالغة 20% فى حوزتها. قدّرت "العروض" المقدَّمة قيمة البنية التحتية لأبراج "زين"، المكوَّنة من 8069 برجاً، بمبلغ 806 ملايين دولار واستحوذ صندوق الاستثمارات العامة على 60% من هذه الأبراج، و10% لصالح الأمير سعود بن فهد بن عبد العزيز، و10% لشركة "سلطان القابضة"، فى حين ستبقى "زين" السعودية على ملكية الحصة المتبقية البالغة 20%.

ردا على شائعات التواصل الاجتماعى :

التعليم : عدم الإعلان عن جداول امتحانات نهاية العام الدراسى الحالى للصفين الأول والثانى الثانوي

كتب : وائل الحسينى - باكينام خالد

ردا على ما تداولته بعض وسائل الإعلام والمواقع الإلكترونية وصفحات التواصل الاجتماعى أنباء بشأن الإعلان عن جداول امتحانات نهاية العام الدراسى الحالى للصفين الأول والثانى الثانوي، وقد قام المركز الإعلامى لمجلس الوزراء بالتواصل مع وزارة التربية والتعليم والتعليم الفني، والتى نفت تلك الأنباء، مُؤكدةً أنه لا صحة للإعلان عن جداول امتحانات نهاية العام الدراسى الحالى للصفين الأول والثانى الثانوي، مُشددةً على أنه فور الانتهاء من وضع جداول امتحانات نهاية العام الدراسى الحالى للصفين الأول والثانى الثانوي، سيتم الإعلان عنها فى بيان رسمى صادر عن الوزارة، كما سيتم إتاحتها على الموقع الرسمى للوزارة عبر الرابط التالى "moe.gov.eg"، مُناشدةً الطلاب وأولياء الأمور عدم الانسياق وراء تلك الأخبار والجداول المزيفة، مع استقاء المعلومات من مصادرها الرسمية.

وتناشد جميع وسائل الإعلام، ومرتادى مواقع التواصل الاجتماعى تحرى الدقة والموضوعية فى نشر الأخبار والتواصل مع الجهات المعنية للتأكد قبل نشر معلومات لا تستند إلى أى حقائق، وتؤدى إلى إثارة البلبلة بين الطلاب وأولياء الأمور، وتؤثر سلباً على أوضاع المنظومة التعليمية، وفى حالة وجود أى شكاوى أو استفسارات يرجى الاتصال على رقم الوزارة (0227963273)، وللإبلاغ عن أى شائعات أو معلومات مغلوطة يرجى الإرسال على أرقام الواتس آب التابعة للمركز الإعلامى لمجلس الوزراء (01155508688 -01155508851) على مدى 24 ساعة طوال أيام الأسبوع، أو عبر البريد الإلكترونى (rumors@idsc.net.eg).

صلاة الجمعة والعيدين بالمساجد

وفى نفس الاطار وردا على ما أنتشر فى بعض المواقع الإلكترونية وصفحات التواصل الاجتماعى أنباء بشأن إصدار وزارة الأوقاف تعليمات بمنع اصطحاب الأطفال فى صلاة الجمعة والعيدين بالمساجد على مستوى الجمهورية، وقام المركز الإعلامى لمجلس الوزراء بالتواصل مع وزارة الأوقاف، والتى نفت تلك الأنباء، مؤكدةً أنه لا صحة لمنع اصطحاب الأطفال فى صلاة الجمعة أو العيدين بالمساجد على مستوى الجمهورية، وأنه لم يتم إصدار أى قرارات أو تعليمات بهذا الشأن، مؤكدة على السماح للمواطنين باصطحاب الأطفال للمساجد أو دخول الأطفال بأنفسهم لأداء كافة الصلوات بما فيها صلاة الجمعة والعيدين بشكل طبيعى دون أى تغيير، مع مراعاة أن يكون الطفل مميِّزاً يفهم معنى المسجد وآدابه ويحسن أداء الشعيرة ، مع التشديد على مراعاة جميع الإجراءات الاحترازية وإجراءات التباعد الاجتماعى وجميع الضوابط التى حددتها اللجنة العليا لإدارة أزمة كورونا، مُهيبة بالمواطنين عدم الانسياق وراء تلك الأخبار المغلوطة مع استقاء المعلومات من مصادرها الرسمية تحرياً للدقة.

وفى سياق آخر، سيتم السماح بأداء صلاة العيد بذات ضوابط العام الماضى فى المساجد الكبرى والجامعة التى تقام بها صلاة الجمعة ولا مجال لإقامتها بالساحات العامة هذا العام، كما أنه سيتم منع صلاة العيد فى الساحات، وذلك لإمكانية تطبيق إجراءات التباعد فى المساجد دون الساحات المفتوحة التى يصعب تطبيق إجراءات التباعد بها أو التحكم فى تدافع الناس عليها.

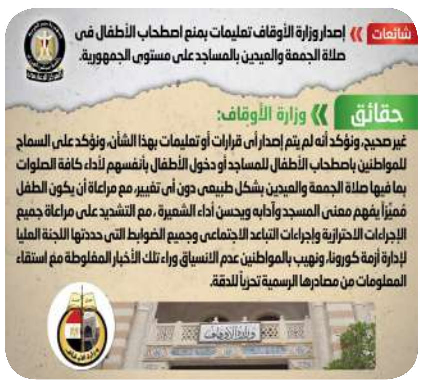

شائعات » إصدار وزارة الأوقاف تعليمات بمنع اصطحاب الأطفال فى صلاة الجمعة والعيدين بالمساجد على مستوى الجمهورية.

حقائق » وزارة الأوقاف:

غير صحيح، ونؤكد أنه لم يتم إصدار أى قرارات أو تعليمات بهذا الشأن، ونؤكد على السماح للمواطنين باصطحاب الأطفال للمساجد أو دخول الأطفال بأنفسهم لأداء كافة الصلوات بما فيها صلاة الجمعة والعيدين بشكل طبيعى دون أى تغيير، مع مراعاة أن يكون الطفل مميزًا يفهم معنى المسجد وآدابه ويحسن أداء الشعيرة، مع التشديد على مراعاة جميع الإجراءات الاحترازية وإجراءات التباعد الاجتماعى وجميع الضوابط التى حددتها اللجنة العليا لإدارة أزمة كورونا، ونهيب بالمواطنين عدم الانسياق وراء تلك الأخبار المغلوطة مع استقاء المعلومات من مصادرها الرسمية تحريًا للدقة.

> الأوقاف :تنفى اصدار تعليمات بمنع اصطحاب الأطفال فى صلاة الجمعة والعيدين بالمساجد

صفحات مزيفة

وحول ما انتشر فى بعض المواقع الإلكترونية وصفحات التواصل الاجتماعى أنباء بشأن اطلاق صندوق الإسكان الاجتماعى صفحات جديدة على موقع التواصل الاجتماعى "فيس بوك" بهدف تقديم مساعدات للمواطنين فى حجز وحدات سكنية، وقد قام المركز الإعلامى لمجلس الوزراء بالتواصل مع صندوق الإسكان الاجتماعى ودعم التمويل العقاري، والذى نفى تلك الأنباء، مُؤكداً أنه لا صحة لاطلاق الصندوق أى صفحات جديدة على موقع التواصل الاجتماعى "فيس بوك"، وأن تلك الصفحات مزيفة، وغير تابعة للصندوق، مُوضحاً أنه يمكن التواصل مع الصندوق بشكل مباشر من خلال قنوات الاتصال الرسمية التابعة له، والمتمثلة فى الصفحة الرسمية لصندوق الإسكان الاجتماعى ودعم التمويل العقارى على موقع الفيس بوك من خلال الرابط التالي: "http://www.facebook.com/shmffeg"، وكذا الموقع الإلكترونى للصندوق "www.shmff.gov.eg"، مُحذراً المواطنين من الانسياق وراء تلك الصفحات الوهمية، وسيتم اتخاذ كافة الإجراءات القانونية حيال مدشنى تلك الصفحات.

وفى سياق متصل، يمكن التواصل مباشرةً مع صندوق الإسكان الاجتماعى عن طريق الصفحة الرسمية على موقع يوتيوب من خلال الرابط التالي: "https://www.youtube.com/shmffeg"، والصفحة الرسمية للصندوق عبر موقع تويتر عبر الرابط "www.twitter.com/shmffeg"، والصفحة الرسمية للصندوق عبر موقع انستجرام عبر الرابط ""www.instagram.com/shmffeg"، ويمكن أيضاً للمواطن التواصل مع مركز خدمة عملاء الصندوق من خلال الاتصال على الأرقام الهاتفية الخاصة وهي: (5999 - 5777 - 1188) من أى تليفون محمول، ورقم (090071117) من أى خط أرضى من الساعة 9 صباحاً حتى 3 عصرًا طوال أيام الأسبوع، عدا يومى الجمعة والسبت، وذلك خلال شهر رمضان المبارك، على أن تعود المواعيد إلى طبيعتها من الساعة 9 صباحًا وحتى الساعة 6 مساءً بعد نهاية الشهر المبارك، أو من خلال التوجه لأى مركز من مراكز خدمة العملاء بأجهزة المدن/مديريات الإسكان.

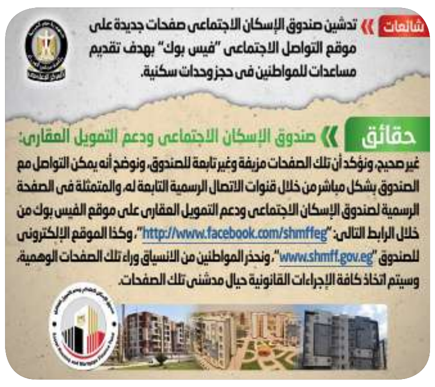

شائعات » تدشين صندوق الإسكان الاجتماعى صفحات جديدة على موقع التواصل الاجتماعى "فيس بوك" بهدف تقديم مساعدات للمواطنين فى حجز وحدات سكنية.

حقائق » صندوق الإسكان الاجتماعى ودعم التمويل العقارى:

غير صحيح، ونؤكد أن تلك الصفحات مزيفة وغير تابعة للصندوق، ونوضح أنه يمكن التواصل مع الصندوق بشكل مباشر من خلال قنوات الاتصال الرسمية التابعة له، والمتمثلة فى الصفحة الرسمية لصندوق الإسكان الاجتماعى ودعم التمويل العقارى على موقع الفيس بوك من خلال الرابط التالى: "http://www.facebook.com/shmffeg"، وكذا الموقع الإلكترونى للصندوق "www.shmff.gov.eg"، ونحذر المواطنين من الانسياق وراء تلك الصفحات الوهمية، وسيتم اتخاذ كافة الإجراءات القانونية حيال مدشنى تلك الصفحات.

> الإسكان الاجتماعى :لا صفحات جديدة على "فيس بوك" لمساعدو للمواطنين فى حجز وحدات سكنية

مع 17 مليار دولار حجم السوق المصرى :

4.3 مليون دولار: استثمارات جديدة بمنصة The Food Lab لخدمات المطابخ السحابية

كتب : باسل خالد – محمد الخولى

كشفت منصة ذا فود لاب "The Food Lab""، المصرية المتخصصة فى حلول المطابخ السحابية فى مصر، تحصد نحو 4.5 مليون دولار فى إغلاقها جولة استثمارية (Pre-Seed) بقيادة نواة كابيتال، شروق بارتنرز، و4DX Ventures، وبمشاركة مجموعة الفيصلية، مجموعة عبدالمجيد الحكير، وSumurai Incubate، بالإضافة إلى مجموعة من المستثمرين الملائكيين.

الجديد بالذكر تأسست منصة " ذا فود لاب " فى العام 2020 عبر أحمد عثمان وكريم الدالى ووسام مسعود، وتشير أنها أقامت حتى الآن شراكات مع أكثر من 50 علامة تجارية محلية وعالمية. وتساعد المنصة أصحاب المطاعم على تحقيق النمو، كما تساعد العلامات التجارية الجديدة على إطلاق عملياتها فى السوق فى غضون 10 أيام على حد وصفها.

وتوفر The Food Lab خدمات شاملة لأصحاب المطاعم؛ تشمل المشتريات والطهو والتوصيل والتسويق. ويوجد للمنصة مستشار افتراضى للعلامات التجارية يقوم على تقنيات تعلم الآلة ويزود المطاعم بلوحة بيانات تقدم توصيات تتعلق بالعمليات، التمويل، والابتكار فى قوائم الطعام، فضلًا على التسويق، وتحليل الموردين، وغيرها.

من جهته قال كريم الدالي، المؤسس والرئيس التنفيذى لمنصة The Food Lab، إلى أن رسالة المنصة تتمثل فى سدّ الفجوة بين المطاعم والمستهلكين، مؤكدًا أن المنصة تمكن المطاعم من إحداث التحول فى قطاع الأطعمة والمشروبات فى مصر عبر تزويدها بالبنية التحتية التقنية الملائمة.

أضاف يتعين على الشركات العاملة فى البلدان الكبيرة، كمصر، حيث تنتشر المطاعم ويتوزع الزبائن على امتداد مساحات جغرافية شاسعة، أن تخلق تجربة عملاء مذهلة بغض النظر عن مدى صِغر شريحة المستهلكين أو بُعدها الجغرافي".

أوضح يمكن للمطاعم التى تتلقى الدعم من ذا فود لاب أن تتوسع بسرعة دون أى التزام رأسمالي، وتعزز قيمة علامتها التجارية، فبنيتنا التحتية التكنولوجية تساعد عملاءنا على اتخاذ قرارات تعتمد على تحليلات البيانات وتقديم أعلى مستوى من التميز فى الخدمة فى السوق المصرية لأكبر عدد من الزبائن. كذلك يمكن للزبائن الاستفادة من سهولة الوصول إلى مطاعمهم المفضلة، ونتطلّع مع مستثمرينا للوصول إلى مرحلة جديدة وسريعة من النمو فى قطاع الأطعمة والمشروبات".

من ناحيته قال أحمد عثمان، الشريك المؤسس والرئيس التنفيذى لمنصة: "إن المنصة تتطلع مع المستثمرين الجدد فيها إلى الانطلاق من مكانتنا القيادية للتوسّع فى جميع أنحاء مصر" .

أضاف تظل التعيينات الاستراتيجية لموظفينا أولوية رئيسة بجانب حرصنا على التطوير التكنولوجي، ونحن متحمسون لإرساء أساس متين للتوسّع فى أسواق جديدة فى الشرق الأوسط وإفريقيا، الأمر الذى سيفتح آفاق النمو أمام المطاعم".

ويشهد قطاع المطاعم فى جميع أنحاء مصر نموًا كبيرًا يقدر بنحو 17 مليار دولار سنويًا. وفقًا لبيان السوق حيث ينفق المصريون حوالى 30 % من دخلهم على الطعام .

باستثمارات 2 مليار دولار كم هيئة كهرباء ومياه دبى تطبق استراتيجية الشبكة الذكية - 2021 2035

كتب : نهله مقلد – باكينام خالد

بعد نجاحها فى استكمال 100% من الأهداف قصيرة المدى لاستراتيجيتها للشبكة الذكية 2014-2035، بدأت هيئة كهرباء ومياه دبى بتطبيق استراتيجيتها للشبكة الذكية المحدثة 2021- 2035، التى تمتاز بمستوى عالٍ من الرشاقة والمرونة، بما يتيح قدرة أكبر لمواكبة المستجدات والتغيرات المتسارعة، وضمان مواصلة مسيرة تميز الهيئة وريادتها العالمية.

وأثنى سعيد محمد الطاير، العضو المنتدب الرئيس التنفيذى لهيئة كهرباء ومياه دبي، على جهود العاملين فى الهيئة التى أثمرت عن إنجاز أهداف المرحلة القصيرة من استراتيجية الهيئة الخاصة بالشبكة الذكية، وتحديث الاستراتيجية للانطلاق قدماً نحو تحقيق أهداف المرحلتين المتوسطة وطويلة الأجل حتى عام 2035.

أضاف الطاير: "ينسجم برنامج الشبكة الذكية التابع للهيئة، والذى يبلغ مجموع استثماراته 2 مليار دولار ، مع توجيهات الشيخ محمد بن راشد آل مكتوم، نائب رئيس الدولة رئيس مجلس الوزراء حاكم دبي، بأن تكون دبى المدينة الأذكى والأسعد فى العالم، كما انها تدعم استراتيجية دبى للطاقة النظيفة 2050 واستراتيجية الحياد الكربونى 2050 لإمارة دبى لتوفير 100 % من القدرة الإنتاجية للطاقة من مصادر الطاقة النظيفة بحلول العام 2050. وتوفر الشبكة الذكية خصائص متقدمة تشمل إمكانية التشغيل التبادلية بين مختلف أنحاء شبكة الكهرباء والمياه.

أوضح تشكل الشبكة الذكية مكوناً أساسياً فى استراتيجية الهيئة لتطوير بنية تحتية متقدمة لإدارة المرافق والخدمات عبر أنظمة ذكية ومترابطة تعتمد على التقنيات الإحلالية وأحدث تقنيات الثورة الصناعية الرابعة. وتعتبر الشبكة الذكية أحد أهم عوامل نجاح المدن الذكية، حيث أنها تضمن استمرارية وتوافرية الخدمات المتكاملة والمتصلة على مدار الساعة."

أشار المهندس وليد بن سلمان، النائب التنفيذى للرئيس لقطاع تطوير الأعمال والتميز فى الهيئة، إلى أن استراتيجية الشبكة الذكية 2021-2035 تتضمن ستة محاور وهى محور الممكنات التأسيسية، ومحور التشغيل الآلى للشبكة الذكية، ومحور حلول الطاقة الذكية والتنقل الأخضر، ومحور شبكة المياه الذكية، ومحور الذكاء الاصطناعي، ومحور الخدمات المبتكرة ذات القيمة المضافة. وتتكون هذه المحاور من 19 ممكناً يسهم فى تحقيق الأهداف الاستراتيجية للهيئة وتمكين استراتيجية الشبكة الذكية لهيئة كهرباء ومياه دبى المحدثة حتى 2035.

وتجدر الإشارة إلى أنه وفى إطار تحقيق الأهداف قصيرة المدى لاستراتيجية الهيئة للشبكة الذكية 2014-2035، استكملت الهيئة بين عامى 2015 و2020، استبدال جميع عدادات الكهرباء والمياه بعدادات ذكية، حيث تم تركيب أكثر من مليونى عداد تتم قراءتها تلقائياً وتوفر للمتعاملين معلومات حول أنماط استهلاكهم لتمكينهم من إدارة استهلاكهم للكهرباء والمياه، بشكل فعال.

سيسكو تالوس : ترصد أهم 5 مخاوف أمنية الأكثر شيوعاً فى عالم الـ«ويب ثري»

كتب : باسل خالد – محمد العطار

تمر شبكة الويب العالمية اليوم، بمرحلة انتقالية نحو «ويب ثري» Web 3.0، تقودها التطورات الحاصلة فى مجال العملات المشفرة وتقنية البلوك تشين والتطبيقات اللامركزية والتخزين اللامركزى للملفات. ويعد من العناصر الأساسية فى هذا الانتقال تطوير التجربة ثلاثية الأبعاد التى تُعرف باسم «ميتافيرس»، والشكل القادم من الوسائل التواصل الاجتماعى والإنترنت ويجلب عالم الميتافيرس معه مجموعة كاملة من التحديات الفريدة والمخاطر الأمنية، إلى جانب الأساليب الجديدة فى تطبيق الاستراتيجيات القديمة.

فى هذا الإطار، قامت سيسكو تالوس Cisco Talos، إحدى أكبر فرق استخبارات التهديدات الخاصة فى العالم والذى يمتاز بنظرة ثاقبة فى مشهد التهديدات الرقمية، مؤخراً بدراسة مدى انتشار التهديدات وعمليات الخداع فى عالم الميتافيرس. وتعرف إلى طرق جديدة لاستخدام التهديدات القديمة وعمليات احتيال وتهديدات جديدة كلياً موجودة فقط فى عالم الميتافيرس ورصدت اهم 5 مخاوف الأمنية الأكثر شيوعاً فى عالم الـ" ويب ثري" اولها خدمة أسماء نطاقات الإيثيريوم (ENS) حيث أدت الشعبية المتزايدة للعملة الرقمية إلى زيادة استخدام خدمة أسماء الإيثيريوم (ENS). وتعد نطاقات ENS اسماً سهل التذكر يستخدم للعثور على عنوان محفظة العملة المشفرة ذى الصلة. وأدى استخدام تلك الخدمة إلى تسجيل أسماء النطاقات الشائعة كعلامات تجارية وإعادة بيعها من قبل أطراف ثالثة. ونتيجة لذلك، أصبح لا شيء يمنع مالك نطاق ENS من استخدام هذا الاسم لخداع المستخدمين المطمئنين لاعتقادهم بأنهم يتعاملون مع جهة شرعية. إضافة إلى ذلك، تشير نطاقات ENS هذه إلى عناوين المحفظة؛ بحيث يمكن لأى شخص فحص محتويات المحفظة المرتبطة بالاسم فى أى وقت.

TALOS INCIDENT RESPONSE
QUARTERLY
TRENDS

أما التخوف الثانى فهو " الهندسة الاجتماعية " اذ غالباً ما يأتى التكيّف مع التقنيات الجديدة مصحوباً بتهديدات الهندسة الاجتماعية، وعالم الويب 3.0 ليس استثناء. وتصدر غالبية الحوادث الأمنية التى تستهدف مستخدمى الويب 3.0 عن هجمات الهندسة الاجتماعية مثل استنساخ المحافظ. ويتعين على المستخدمين أن يحرصوا على عدم التعرض للخداع أو مشاركة عبارات البذور «seed phrase». ويستطيع المستخدم فى حالة فقدان أو تلف محفظة العملات المشفرة، استعادة محفظته وجميع محتوياتها باستخدام عبارة البذور المؤلفة من 12 إلى 24 كلمة والتى تعد مفتاح المستخدم الخاص. ويمكن لأى شخص لديه معرفة بعبارة البذور (المفتاح الخاص) استنساخ محفظة العملات المشفرة واستخدامها كمحفظة خاصة به. وبالتالي، فإن العديد من مجرمى الإنترنت الذين يسعون لسرقة العملات المشفرة أو ملفات NFT (الرموز المميزة غير القابلة للاستبدال) يستهدفون عبارات البذور لدى المستخدم.

على حين ان التخوف الثالث فهو " احذروا من وكلاء دعم العملاء الزائفين " هناك طريقة أخرى يستخدمها المهاجمون لفصل المستخدمين عن عبارات البذور الخاصة بهم وهى الظهور بصفتهم وكيل دعم عملاء يعرض خدماته للإجابة عن استفسارات تويتر أو مخدم Discord المنشورة علناً من قبل المستخدمين. ويراقب المجرمون هذه القنوات ويتصلون بالمستخدمين لتقديم «المساعدة»، ويتمكنون فى النهاية من دفع المستخدمين إلى مشاركة عبارات البذور الخاصة بهم.

ويركز التحوف الرابع على " الحيتان " حيث الحيتان هى حسابات عملات مشفرة رفيعة المستوى تحتوى على كمية كبيرة من العملات المشفرة أو ملفات NFT. وتشير بعض التقديرات إلى أن 40 ألفاً من الحيتان يملكون 80% من قيمة ملفات NFT وبالتالى فهى حسابات مستهدفة وتجذب مجرمى الأمن السيبراني. ويَعرف المحتالون أن العديد من المستثمرين الصغار يتابعون محافظ هؤلاء الحيتان، ويقومون بالتالى بهندستهم اجتماعياً للاستثمار فى مشاريعهم الوهمية. وتنشر معظم مشاريع NFT الشرعية رمز المصدر الخاص بعقدها الذكي. ويجب أن يمثل عدم نشر رمز المشروع علامة تحذيرية للمستثمرين المحتملين.

اما التحوف الاخير " العقود الذكية الخبيثة " فهو يركز بعض المهاجمين على استغلال الأخطاء فى العقود الذكية المشروعة، بينما يتخذ المهاجمون الآخرون نهجاً مختلفاً ويكتبون برمجياتهم الخبيثة الخاصة التى يتم وضعها على شبكة البلوك تشين على شكل رمز عقد ذكى ضار. وتشمل العقود الذكية الضارة كافة وظائف ومزايا العقود الذكية القياسية، لكن تمتلك سلوكيات غير متوقعة.

لتنظيف السجاد " آليا " : تينيكو تطلق جهاز ذكى " Carpet One "

كتب : محمد العطار – ابراهيم احمد

كشفت شركة تينيكو "Tinec" ، الصينية المخصصة فى الاجهزة الالكترونية ، عن طرح الجهاز الذكى " Carpet One " الجديد للتنظيف الرطب للسجاد وفرش التنجيد وغيرها من المنسوجات.

أوضحت الشركة الصينية أن الجهاز يمتاز بقوة شفط تبلغ 130 وات، ويعتمد على تقنية HeatedWash، التى تضمن ارتفاع درجة حرارة الماء باستمرار أثناء دورة التنظيف، بالإضافة إلى تقنية PowerDry، التى تُزيل بقايا الماء بلمسة زر واحدة وتقوم بنفخ الهواء الساخن على السجادة لتقصير وقت التجفيف.

ويمكن للجهاز أن يكتشف تلقائياً الوسخ عند الاستخدام ويضبط قوة الشفط وحجم الماء بناءً على ذلك.

استمرار للصراع "الروسى _ الاوركرانى " : قراصنة «كونتي» يتعرضون للقرصنة

كتب : نهله أحمد – وائل الحسينى

كشف تسريب ضخم للوثائق الداخلية تفاصيل دقيقة ومعلومات مهمة عن حجم مجموعة «كونتي» Conti الروسية المتخصصة فى برامج الفدية والتجسس الإلكتروني، وعن قيادة عملياتها والكود المصدرى الخاص بها.

وأظهرت البيانات أن كونتى تعمل مثل شركة عادية، مع موظفين يتقاضون رواتب ومكافآت ومراجعات أداء وحتى «موظفو الشهر».

وظهرت المجموعة المؤيدة للحكومة الروسية فى عام 2020 ونمت لتصبح واحدة من أكبر منظمات برامج الفدية فى العالم والأكثر نجاحاً حتى هذه اللحظة. ويُقدر أنها تضم حوالى 350 عضواً جمعوا حوالى 2.7 مليار دولار من سوق العملات المشفرة فى عامين فقط.

وفى تقرير «جرائم الإنترنت 2021»، حذّر مكتب التحقيقات الفيدرالى FBI من أن برنامج الفدية من «كونتي» كان من بين «المتغيرات الثلاثة الكبرى» التى استهدفت البنية التحتية الحيوية فى الولايات المتحدة آنذاك.

وفى منشور على الإنترنت يحلل التسريبات، قالت شركة استخبارات التهديدات «سايبرنت»، يبدو أن تسريب الوثائق عملٌ انتقامى من مجموعة القراصنة التى اختارت الوقوف إلى جانب روسيا فى الأزمة الراهنة بدلاً من التزام الصمت.

يُذكر أن مجموعة الهاكرز الروسية «كونتي»، حذرت بعد أربعة أيام من بدء الحرب الروسية الأوكرانية من أنها ستنتقم وبقوة إذا شنت الولايات المتحدة وأوروبا هجوماً إلكترونياً على روسيا، كما أكدت أنها قادرة على استهداف مؤسسات حساسة داخل هذه الدول.

ITIDA Permits ‘El Delta Electronic Systems’ to Start Operating Digital Signature Services Across Egypt

By ; Basel Khaled – Nahla Makled

The Information Technology Industry Development Agency (ITIDA) issued an operating Digital Signature permit for El Delta Electronic Systems, through ITIDA’s E-Signature Root CA Licensing Department, to provide digital signature services in Egypt.

El Delta Electronic Systems, the Egyptian multiple-services provider, was granted the digital signature operating permit on the 17th of April, 2022, for 3 years, after fulfilling the technical conditions and specifications stated in the terms of awarding licenses to provide digital signature services agreement No. 1 of 2021.

The licensed company is entitled to offer a variety of services including providing registration services, issuing digital signature certificates, digital signature tools, Online Certificate Status Protocol (OCSP) services, E-seal and time-stamp services for both individuals and businesses, through its extensive network of service outlets, and its partnership with “Telecom Egypt”, following the regulations and standards set by ITIDA.

El-Delta Electronic Systems stands behind implementing many successful DX projects, such as the Automation of Electronic Tax Invoice System, e-Examinations applied in the Egyptian universities, and the infrastructure upgrade in university hospitals. The company applies international standards of information security and services quality in cooperation with global consultants.

ITIDA aims to expand and put the digital signature services in full practice across Egypt; targeting linking government services to the private and civil sectors. Additionally, ITIDA also aims to facilitate digital transformation efforts, meeting the strategic objectives of MCIT’s Digital Egypt strategy.

It is worth noting that the executive regulations of the digital signature law were amended under the decision of the Minister of Communications and Information Technology No. 361 of 2020, to accelerate Egypt’s digital transformation adoption; and the central role of digital signature in developing the efficiency of administrative work; and improving the government services, and adding to Egypt’s competitiveness globally.

The digital signature law, issued in 2004, and upon which ITIDA was established, supports Egypt’s e-commerce industry by securing the internet as a legally viable medium for digital transactions and aims to support digital transformation in all state sectors.

Banque Misr in Egypt automates trade finance with Finastra

By : Mohamed Elkholy – Wael Elhosany

Finastra today announced that Banque Misr, the second largest national bank in Egypt with international presence, has selected Fusion Trade Innovation and Fusion Corporate Channels to digitalize its trade finance services and provide a premium user experience. The bank’s team attended Finastra Forum – the company’s flagship industry event in Dubai.

Banque Misr also selected Finastra’s partner, DataGear – a service provider for banking and financial services in Egypt – for the implementation of Finastra’s solutions.

Sayonara El Asmar, Banque Misr COO said, “As part of Banque Misr’s digital transformation strategy, the bank is continuously optimizing different processes and offering diversified digital services to provide convenience and enhance service quality for our clients. With Finastra’s solutions, the bank will streamline core processes related to trade finance activities and transform our legacy systems to provide our corporate customers with an end-to-end digital experience. We look forward to the sustained growth of our corporate business relations and offering in collaboration with Finastra, to enhance the quality of our corporate services and achieve customer satisfaction.”

Ahmed Essam, Head of Corporate Operations at Banque Misr said, “We selected Finastra due to the efficiency of its solutions and the team’s commitment to our business. Its open development platform, FusionFabric.cloud, also gives us the opportunity to tap into a broader network of services. For us, Finastra is not just a company that sells software. Finastra is a valuable partner that is dedicated to our success.”

EU4Digital: networks uniting digital SMEs from the Eastern partnership join major European association

By : Ibrahim Ahmed – Mohamed Elkholy

With the support and facilitation of the EU4Digital Facility, the associations uniting digital SMEs of the Eastern partner countries have joined the European DIGITAL SME Alliance (DIGITAL SME) for a one-year sponsored membership, starting from March 2022. The membership will benefit the EaP associations in three main areas: policy, networking, and funding. Members will receive information on ongoing legislative discussions and their impact on SMEs, ICT standards for SMEs, as well as funding opportunities. Also, organisations will be invited to participate in networking events, knowledge-sharing workshops and training organised by the DIGITAL SME Association.

Overall, it is expected that the knowledge and the new tools gained will empower EaP associations to expand their activities, strengthen their capacities as key supporters of digital SMEs in the EaP region, and enhance cross-border collaboration in the region and with the EU. As for the bigger picture, the EU4Digital Facility believes that such an initiative will contribute to harmonising digital markets between the EU and the EaP regions.

The Digital SME Alliance counts more than 45,000 SMEs in the ICT sector, 450 experts in working groups, and 30 national and regional SME associations from EU member states and neighbouring countries.

FatBroccoli debuts UAE’s first-of-its-kind vending machine that offers locally produced, grab-and-go healthy frozen ready meals

By : Bakinam Khaled – Mohamed Elttar

Nowadays Trading, a homegrown start-up company that is behind FatBroccoli brand, has debuted the UAE’s first ‘healthy’ vending machine, marking a big step forward in the food-tech segment, offering locally produced, grab-and-go healthy frozen ready meals to the market.

The company rolled out the innovative vending machine in one of Dubai’s most prominent gyms, The Warehouse Gym, making it the first of such a facility in the country to house and provide the self-servicing technology to its business partners. The technology is distinct in that it accepts contactless payments, including the scan-to-pay scheme.

With a 60-meal capacity and more than 15 international menu items, the machine features “heat-and-eat” protein-rich meals for The Warehouse Gym members and guests to enjoy after their gym sessions. The offered delicious quinoa, chicken, meat, and vegan dishes can be reheated in just under three minutes due to the power of a commercial microwave built-in inside the machine.

Gilbert Kahawaty, Co-founder and Director of Strategy, FatBroccoli, said: “We have introduced a new concept to the UAE food market, a concept aligned with the manpower-lean model adopted by our business. Through this initiative, we can provide the same number of meals that any restaurant or kiosk can deliver but with 90 per cent fewer workers and at a faster rate. More importantly, our food offerings are healthier as they are made with 100 per cent natural ingredients and a shelf life of one year due to the product’s frozen nature.”

“We believe that vending machines are key to addressing manpower and productivity challenges in the food services sector, especially during today’s pandemic era. This is the motivation behind our pioneering project. We are not only ensuring the safety of our customers through the machine’s contactless payment option, but we are also guaranteeing fast and easy access to healthy food choices,” Kahawaty continued.

The vending machine rollout at The Warehouse Gym forms part of the company’s efforts to make available its FatBroccoli frozen ready-to-eat meals in key areas such as universities, schools, hospitals, government service centers, convenience stores, and airports. Shoppers may also place their orders via FatBroccoli’s website, https://fatbroccoli.com, and retail shops.

FatBroccoli name is an oxymoron and unique term that seeks to highlight the fact that broccoli is one of nature’s rockstars. Fat-free, broccoli is a green vegetable that is rich in vitamins and minerals. The brand’s line of healthy frozen food meals includes Chilli Con Carne, Beef Kofta, Broccolini Pumpkin Curry, Mexican Pulled Beef, and Salmon Penne.

Containing natural sweeteners and with a shelf life of one year in the freezer, all meals are made with reduced sugar, low in salt, no additives, and no preservatives. The brand was launched in the local market amid the UAE’s ramped-up efforts to fight various health issues in its communities such as obesity.

Apart from offering the food of the future, FatBroccoli concept also supports the government’s sustainability efforts by using eco-friendly packaging for all products. With the “healthy” vending machine initiative, Nowadays Trading is also showing its commitment to deliver services through tech-focused projects for more efficient operations.

QNET PRESENTS ENHANCED PORTFOLIO OF PERSONAL CARE, LUXURY PRODUCTS, AND MEETAVERSE AMBITIONS AT VIRTUAL CONVENTION

By : Mohamed Shawky - Basel Khaled

Direct selling company’s bi-annual convention attracts over 500,000 viewers from around the world to learn about new products, services, training programmes.

QNET, a prominent e-commerce based direct selling company held the first of its flagship bi-annual virtual convention this year, the V-Convention Connect (VCC2022), streamed live to over half a million distributors and customers in approximately 50 countries.

This was the fourth event in the virtual edition of the flagship convention since the pivot to virtual due to the global pandemic.

“With virtual events now a global norm, we had to find new ways to keep our convention exciting and engaging for our participants. The main advantage of virtual events is it allows us to reach a much wider audience than ever before since the cost of participation is much lower. We strive to give our audience interesting and engaging content and an immersive experience that allows them to experience the magic and energy of being in a stadium surrounded by thousands of others. Fortunately, technology has allowed us to experiment and innovate with the virtual experience we give our audience, including a glimpse of QNET in the metaverse.” says Malou Caluza, CEO of QNET.

Utilising technological tools such as Unreal Engine and a virtual production suite, QNET transported audience members through different settings ranging from mesmerising city skylines to a dazzling centre stage inside a virtual stadium in a 3D environment.

QNET INTRODUCES A REVOLUTIONARY PERSONAL CARE LINE

QNET launched a new addition to its Swiss-made skincare brand Physio Radiance called the Physio Radiance Expert series, a revolutionary personal care line that addresses the most prominent signs of ageing around the eyes, face, and neck. The Physio Radiance Expert series taps into the explosive growth in the global skincare market – valued at approximately USD140 billion in 2020 — as consumers have been moving their dollars from cosmetics to skincare and other self-care rituals as they spend more time at home as a result of the global pandemic.

The Physio Radiance Expert products include Instant Youth for Eyes and Instant Youth for Face. These new products use a breakthrough dermo-cosmetic formula that incorporate science-backed and clinically-tested active ingredients and are devised from a patented blend of natural extracts. The Expert series is hypoallergenic and proven to deliver both immediate and long-term benefits and aims to repair past damage, reset the skin, and protect it from future harm.

“Personal care is becoming increasingly essential to our daily routines. As more people explore their options and learn about the science behind a product, the demand for products that have demonstrable results is on an upwards trend,” says Caluza. “Our goal with Physio Radiance Expert is to respond to that demand and bring high-quality, efficacious products for our customers across the globe.”

BERNHARD H. MAYER REDEFINES MODERN SWISS LUXURY

Bernhard H. Mayer, QNET’s luxury Swiss watch and jewellery brand, proudly showed off its newest Empire collection at VCC2022 – beautifully finished Swiss-Made timepieces for him and her. Crafted with precision engineering, the Empire collection combines a classic style with a contemporary, sophisticated design aesthetic. Both gender variants come in two designs: stainless steel and rose gold, each embodying the sleek elegance and classic refinement befitting the collection’s title.

The brand also showcased its latest accessory for men, the Classe bangle, a statement piece in 18K gold-lined cuff, that also serves as a versatile accessory that effortlessly matches any outfit or occasion.

The Swiss luxury industry is known to be traditional with relatively rigid retail habits. Yet Bernhard H. Mayer embraced e-commerce as its primary channel of distribution early on and charted new growth as online retail surged throughout the pandemic.

Now, the brand is ready for the next phase of growth: the metaverse, an immersive virtual reality space where customers can engage in a highly curated physical-to-digital reality where they can see, touch, and experience Bernhard H. Mayer’s Swiss-Made luxury watches and jewellery. A preview of Bernhard H. Mayer’s upcoming metaverse destination, in partnership with virtual-world platform Decentraland, was one of the highlights of the convention.

Referring to how Bernhard H. Mayer aims to explore new avenues to bring its luxury offerings to a broader audience, Caluza says, “Bernhard H. Mayer’s unique blend of e-commerce and direct-to-consumer strategy has seen the brand experience great success over the past few years. We’re embracing the convergence of our physical and digital worlds via metaverse platforms as an opportunity for growth in the luxury watch and jewellery industry.”

Alongside Bernhard H. Mayer’s mission to drive a new path to accessibility in the luxury industry through e-commerce and the metaverse, the brand is firmly holding onto its promise of sustainability. All Bernhard H. Mayer’s fine jewellery products use ethically-sourced recycled gold from members of the Responsible Jewellery Council (RJC), the leading ethical standard within the jewellery industry.

By :
Jody Yee
The new Global Industry Solutions Director for
(Technology, Media & Telecoms at (AGCS

Seven risk drivers in the tech and telecoms sector”2-3”

Discusses some of the main drivers behind the top risks facing the sector, as ranked by Allianz Risk Barometer respondents – from the specter of cybercrime to the acute talent shortage.

Changes in legislation are being driven by a combination of factors, including advancing technology and high-profile cyber incidents. Data security and privacy laws are top concerns in tech with a number of companies receiving significant fines for falling foul of the

in exploring alternative insurance vehicles, like captives or the capital markets. An ART solution, such as a multi-year and multi-line program, could help them reduce volatility over the long term. For example, this could be for a company that wants to organize cover for any potential General Data Protection Regulation (GDPR). At the same time, society is changing. As investor activism exerts pressures and a younger generation make their voices heard about ESG concerns, companies must evolve or face more shareholder and class actions around areas such as climate change, diversity, and executive pay. Interestingly, Allianz Risk Barometer respondents cited cyber security resilience as their main ESG priority – increasingly, cyber security considerations are incorporated into the ESG risk-analysis frameworks of data providers, who look into companies’ data protection and information security practices to evaluate their preparedness for cybercrime. This will be a major consideration for companies in years to come.

Natural catastrophes

Natcat remains a concern even for companies whose main assets are in the cloud. They may not store large amounts of goods or inventory, but they have physical servers and office buildings. Many are located in coastal cities or campuses, so if they were hit by an earthquake or another natural catastrophe, there could be additional losses from flooding. With climate change and extreme weather events increasing, businesses might find their premises are now located in flood zones or are at heightened risk of windstorms, winter storms or wildfires.

Shortage of skilled workforce

Access to talent is challenging the tech sector, as well as many other industries, and there is an ongoing need to upskill indigenous populations and reduce barriers to entry for skilled workers from overseas. The older generation is retiring and we do not have enough talent in the pipeline so a number of organizations are aggressively recruiting. Amazon recently more than doubled its maximum base salary for tech and corporate workers, citing a competitive labor market. Higher salaries like this in the US will make it harder for tech companies around the world to compete, so we will need more global mobility in the workforce.

Corporates also face competition from start-ups, which attract a younger generation with a different kind of package – the promise of equity and a flexible working culture. On a more optimistic note, we see a number of universities and colleges developing IT security programs that should swell the ranks of talented graduates in the next few years. With so many new technologies on the horizon, from cryptocurrencies to the metaverse, we need bright enquiring minds to help us create the solutions of the future.

Risk mitigation: how to future-proof your operations

What these seven trends reveal is the extent to which risks are interrelated and aggregated in the networked world we live and work in. Faced with loss scenarios that can fall like dominoes, businesses need robust, resilient operational processes to safeguard their supply chains and ensure business continuity.

Business continuity planning (BCP) reviews are essential and must be regularly updated. Cyber protection should include regular backups, segmentation of data, the right end-point detection and multi-factor authentication. Data is paramount. Insurers such as AGCS can leverage your company data to facilitate a tailored risk assessment and help draw up a personalized mitigation strategy.

Cyber risk management for the cloud

AGCS and Munich Re have developed a cyber risk insurance solution called Cloud Protection + for customers of Google Cloud enrolled in Google’s new Risk Protection Program. The program consists of Risk Manager, a tool that helps determine a customer’s security risk posture on the cloud, and Cloud Protection +. Under Cloud Protection +, companies are offered protection against cyber incidents within their own corporate environment as well as incidents related to Google Cloud. Customers are US-based at present, although it may be offered globally in future.

Growing interest in ART solutions

AGCS offers a number of traditional insurance solutions for the tech and telecoms sectors, with particular focus on hardware manufacturing, software and IT services, telecom network operations, and the semiconductor and hi-tech sub-sectors. These traditional solutions include Liability, Property, and Financial Lines cover.

However, tech and telecoms businesses often have strong risk management procedures and access to a lot of data, which is driving growing interest in Alternative Risk Transfer (ART) solutions. This is especially true if risk managers have a non-traditional exposure and believe their current risk profile has not been fairly considered in the current market environment. These companies are interested liabilities for its directors and officers in their official capacities.

Larger tech companies can share relevant data with the ART team at AGCS, allowing them to synthesize this information and provide a bespoke solution. ART experts can also provide tailored support with captives and fronting. Depending on your jurisdiction, captives may not be licensed to issue policies internationally, so AGCS can call upon its ART team to provide expertise in these transactions.

NTRA adds E-Wallets to My NTRA interactive service range

By ; Mohamed Elkholy

The National Telecommunications Regulatory Authority of Egypt (NTRA) has recently added E-wallets Service to the range of services included within its interactive app; My NTRA. Using their ID number, users can identify the e-wallets registered with their name across the networks of the four mobile operators in Egypt's market, and across banks as well. Users may also cancel such wallets via My NTRA. It's worth noting that each user has the right to create three e-wallets at maximum, in accordance with the regulatory frameworks established by NTRA and the Central Bank of Egypt. E-wallets Service was actually added after users' feedback, complaints and needs were checked as well as in line with NTRA's role to improve basic telecom services for individuals and corporations, boost user's experience and ease up the process of providing services via mobile.

As for Corporate Services, NTRA has also added the licensing services for wireless telecom devices to the range of interactive services encompassed in My NTRA, in order to carry out all procedures related to permits, licenses and custom clearances of telecom services via app. Furthermore, this step aims to provide NTRA's services online, in conjunction with the State's policy to uphold digital transformation.

My NTRA interactive app had been previously launched by the end of the past year, and is considered a leading app worldwide having a large number of integrated services for end-users. Downloaded for about 2 million times so far, My NTRA includes many interactive services starting with My Numbers, through which users can know the number and count of owned mobile lines per each operator in Egypt's market without visiting the branch in person. Services also include dialing the free-of-charge Unified Code to inquire about or cancel entertainment services, in response to the users 'complaints, which have been recently monitored, about extra charges on monthly packages. Furthermore, NTRA also provides Operators' Points of Sale (PoS) Interactive Service through which users can search for the locations and addresses of the operators' official points of sale in Egypt's market. Users can also escalate their complaints to NTRA, or inquire about and track the status of the already existing ones via Complaints Section, in case no satisfactory solution was reached with operator. They can also test and measure the speed of Wi-Fi or data internet service, connected to mobile phone, via Internet Speed Check on My NTRA

Cashcall Company partners up with Obour Institutes: Obour Institutes named as "The First Cashless Educational Institution in Egypt"

By ; Bakinam Khaled – Ahmed Ibrahim

Cashcall Company, a fintech company that brings a financial inclusion experience to the Egyptian local market, partnered up with Obour Institutes and realized them as the first digitally transformed and financially included facilities.

Cashcall Company provided Obour Institutes with the Cashless application, which is the first closed community platform that facilitates the activities of the community and offers a multitude of benefits for its members and merchants. It provides cashless services, and creates a user-friendly integrated experience. Inaugurating the application in Obour Institutes falls in line with the state's efforts towards achieving a cashless society, and promises a bright future for the electronic payments market in Egypt.

Ahmed Mahrous, CEO of Cashcall Company, said: "We are proud to be providing Obour Institutes with our pioneering Cashless application, and supporting the state's vision towards financial inclusion. Our strategy aims to implement digital transformation across all sectors, including education."

The Cashless application caters to the needs of Obour Institutes by clearly addressing the students, administration, and faculty

needs. It also generates forecasts that assist with push notifications for updates, news, and announcements, including installment fees, changes in lectures' schedules, and office working hours.

Abdullah Al-Dahshan, Chairman of the Board of Directors of Obour Institutes, expressed his optimism and communicated that the gains from this partnership are greatly reflected in the development of the educational process, and the overall digitization of the sector.

Obour Institutes are also benefitting from the Cashless application by generating revenue through added fees on transactions, digital ad-runs on the application, and e-commerce partnerships.

READY, SET, GAME ON! RIOT GAMES ANNOUNCE NUMBER OF ACTIVATIONS TO KEEP GAMERS BUSY THROUGHOUT RAMADAN

By : Basel Khaled – Nahla Makled

This Ramadan, RIOT Games Middle East and North Africa celebrates with a wide range of tailored Ramadan-themed experiences and competitions. From the tales of the Hakawaty, to the Ramadan competition streams -The Syamathon, this year's holy month comes packed with activities uniting players all over the region through the love of gaming.

In the spirit of togetherness and Ramadan gatherings, RIOT Games launched the RIOT Ramadan Tent, where players could chat and look for friends on a dedicated Discord server with separate channels for each game. Participants are encouraged to take part and enjoy the themed activities on the server, with appearances from community members and quizzes to test their knowledge on fan favourite games like VALORANT, League of Legends, and WildRift, as well as Legends of Runeterra and Teamfight Tactics.

Following iftar and daily Ramadan duties, gamers can gather every night on the Hakawaty channel on discord at 01:00 AM Dubai time, to listen to other gamers in their community share their unique League of Legends tales. Players will take turns each night telling stories and anecdotes and bonding over topics they love.

As for the Wild Rift fans, RIOT Games invites players to tune in to the exclusive second season of Rift Nights. The late-night show will feature a surprise host interviewing famous personalities from the WildRift community, engage the listeners in casual gameplay sessions, and end the night with a merch giveaway segment.

Paying homage to the traditional Ramadan fawazeer, RIOT Games will give players a chance to test their knowledge about the different games through a series of fun trivia (Fawazeer RIOT) every day of Ramadan, featuring questions that will revolve around League of Legends, Wild Rift, and VALORANT. Players can enter a specific channel on the discord server and engage with the trivia questions to try and maintain their position at the top of the leaderboard; those with the highest scores will get a chance to win incredible prizes by the end of the holy month.

To honour the spirit of kindness and friendship, RIOT Games will launch a set of gameplay challenges around the concept of "Celebrating Goodness" for their trifecta of fan-favourite games (League of Legends, VALORANT, and WildRift) focused on wholesome gaming, and exemplary team fights. For League of Legends and WildRift, the challenges will be posted on social media encouraging players to submit these

beautiful moments that embody the spirit of kindness, the top submissions will receive special prizes relating to their relevant game.

As for VALORANT, the challenges will be launched on RIOT Games' UGC platform (Take Your Shot), with three winners selected per challenge and rewarded with Valorant points.

Focusing on one of Ramadan's key teachings, RIOT Games also launched a challenge known as #TiltFreeRamadan. The streaming competition features 15 influencers (9 of which will be playing VALORANT, and 6 will be playing League of Legends) who will attempt to control their anger to promote a positive gaming experience and genuine interactions within the gaming community. Each day, one of the influencers' streams will be monitored, and those who kept it tilt-free, will receive a special package from RIOT Games. As a special surprise, gamers will be able to watch hilarious takes of their favourite players trying to hold back their gaming rage on RIOT Games' social media channels.

Finastra teams up with EcoTree to provide a green offering for banks on the journey to net-zero emissions

By: Nahla Ahmed - Mohamed Elttar

Finastra today announced that it has teamed up with EcoTree, a specialized forestry company focused on carbon removal and biodiversity preservation through tree planting and sustainable forestry management. The initiative provides Finastra customers the opportunity to remove the carbon footprint associated with both the running and implementation of technologicalsolutions, an important step as banks and financial institutions move towards net-zero carbon emissions. Finastra will also use the service to balance its own emissions, supporting its goal to become carbon neutral by 2030.

"Finastra has a strong ESG framework, a commitment to helping the financial services industry do better for the environment and a clear dedication to becoming carbon neutral itself. We are proud to work with them and their customers on this journey," said Thomas Canguilhem, International CEO at EcoTree. "This move will reduce the environmental impact of vital technological solutions and stands out from traditional offsetting programs as we focus on eliminating carbon from the atmosphere for good. It is encouraging to see companies taking accountability for their footprints and building partnerships that have the potential to help save our planet and humanityfrom the devastating impact of climate change."

Customers of Finastra's solutions opting for this service benefit from a simple green partnership which enables them to be allocated trees from Finastra's Forest to remove any emissions associated with both the implementation and running of Finastra's software. EcoTree's unique approach provides a nature-based carbon removal program which, rather than avoiding emissions like many offsetting projects, results in a net carbon reduction through sequestering carbon from the atmosphere. The business rationale of the model is tied up in the natural growth of a tree as a physical asset, which also creates a safe home for forest animals and captures carbon along the way.

"Our partnership with EcoTree means that our customers' supply chain carbon footprint or "Scope 3" emissions with Finastra can be completely balanced," said Jay Mukhey, Senior Director, ESG at Finastra.

"This is an exciting and highly collaborative initiativeto reduce the environmental impacts that the financial services sector as a whole contributes to climate change. Given our large global customer base, removing the digital carbon footprint both for our customers and for our business through our 10-year commitment to EcoTree's sustainable forestry management initiative is a significant step, as we move towards our own carbon neutral goal by 2030. We are delighted to announce this news around Earth Day, which this year is focused on investing in our planet – a fitting call to action that aligns so closely with the environmental value we endeavor to create through our ESG strategy and green partnerships."

Ain Shams Becomes First Public University In Egypt To Partner With Coursera, Driving Career-Relevant Learning At Scale

By ; Mohamed Elkholy

Coursera, Inc. (NYSE: COUR), one of the largest online learning platforms in the world, has today announced its partnership with Ain Shams University to drive the university's digital transformation, foster multi-disciplinary learning, and support faculty professional development. Ain Shams University is the first public university in Egypt to fully integrate Coursera for Campus. The partnership offers the university's faculty, staff, and students unlimited enrollments to the Coursera catalog, equipping them with the high-demand entrepreneurial, digital, and technology skills required to drive innovation and prepare for the future of work.

The agreement builds on over eighteen months of collaboration between Coursera and Ain Shams University. In March 2020, Ain Shams participated in the Coursera Campus Response Initiative, launched to help universities and colleges around the world take learning online in response to the pandemic. Through this initiative, Ain Shams university students accumulated over 128,000 learning hours and earned more than 8,600 course certificates on Coursera between March 2020 and October 2021.

"Our initial relationship with Ain Shams created new opportunities for their students to develop essential digital skills at unprecedented speed and scale" said Anthony Tattersall, Vice-President of EMEA, Coursera. "We're honored to further expand our collaboration with one of Egypt's leading universities, supporting their mission to equip graduates for the international labor market, and empowering faculty to deliver exceptional teaching amid rapid transformation."

Ain Shams University will integrate job-relevant online courses from across the Coursera catalog into their curriculum, while also using those courses to upskill its faculty. Courses are taught by over 250 leading university and industry partners, including Imperial College London, École Polytechnique, IBM, and Microsoft. Learners will also benefit from a world-class online, mobile, and hands-on learning experience while earning job-relevant credentials for courses they complete. The Coursera catalog currently comprises over 5,200 courses, 2,100 Guided Projects, and over 70 Professional Certificates.

with the participation of 40 teams and 80 players

MCS announces that a group of Bunnia won the first place in the Ramadan tournament for the padel sport

\

By: Bakinam Khaled – Nahla Ahmed

Middle East Communications Systems Company "MCS", the specialized strategic distributor for cybersecurity solutions, revealed the results of the second edition of the Badel Championship, which it is organizing during the holy month of Ramadan, with the participation of a group of Egyptian and international ICT companies, and the tournament included the participation of 40 teams divided into 5 groups. With a total of 80 players, the value of financial prizes is estimated at 25 thousand pounds for the first 3 winning teams.

The results of the tournament finals came to announce that Benya Holding Group won the first place, and Esky IT came in second place, while Share Tech ranked third. These results reflect the recent trends of interest in the padel sport, which is one of the most popular sports. It is popular in many countries such as Spain, Mexico, Italy and Argentina, and it has been able to achieve a great spread in the Arab region in countries such as Egypt, Qatar, Kuwait and the UAE.

For his part, Eng. Tariq Shabak, Chairman of the Board of Directors of MCS, said: "We are proud of the participation of this large number of workers in communications and information technology companies in one of the distinguished sports activities during the holy month of Ramadan, explaining that this type of sporting event is one of the The main pillars in creating a good atmosphere between the two worlds in the industry and unleashing their creative and innovative ideas during such sports meetings. He added, the padel sport, which has witnessed a wide spread and a great demand in recent times in the Egyptian market, is one of the most important sports that enhance the concept of teamwork.

It should be noted that the second edition of the MCS Padel Championship, which is one of the racket sports different from tennis, as it is played in pairs on an indoor court approximately 25% smaller than the size of the tennis court, was held under the auspices of Bunnia Group, F5 International and Trilex Company .

European Digital SME Alliance: ICT jobs and skills for refugees from Ukraine

By : Mohamed Halmy – Nahla Makled

The European Digital SME Alliance and its member associations, the largest network of ICT small and medium enterprises in Europe, has developed a job and upskilling portal.

This portal will allow refugees fleeing Ukraine to find suitable ICT jobs in Europe. The platform also supports refugees in integrating into the new job market through upskilling (relevant training).

There are already 89 job vacancies and 20 different trainings available on the website.

The European DIGITAL SME Alliance represents more than 45,000 enterprises in total. The Alliance is the joint effort of 30 national and regional SME associations from EU member states and neighbouring countries to put digital SME at the centre of the EU agenda.

ExploreTECH's Product Comparison Tool Set To Transform The Hospitality And Travel Industry

By ; Mohamed Elttar – Wael Elhosany

Recent research by Gartner states over the next five years, an exponential rise in digital interactions between buyers and suppliers will break traditional sales models. The Gartner Future of Sales research further shows that by 2025, 80% of B2B sales interactions between suppliers and buyers will occur on digital channels. Riding on this trend, ExploreTECH has now introduced a revolutionary solution with its comprehensive vendor/product comparison tool for users. The new functionality will assist hospitality & travel buyers in making informed business decisions based on their requirements while offering vendors with the perfect platform to showcase their products and technology.

This latest feature helps buyers from the travel and hospitality industry save time and money by offering an in-depth breakdown of key features & functionalities per products of different providers all on one unified platform. On the other hand, technology providers are presented with a unique opportunity to showcase their key products and features, reaching out to a wide range of buyers all with different objectives and budgets. By connecting with the right vendors, buyers can navigate challenges and create long-term strategies, the platform also allows subscribers to request demos and buy products directly from vendors.

"Being part of the industry, we understand

the constant challenges, especially in the new normal environment. Our comparison tool is disruptive as it is truly a unified source of information of multiple vendors. ExploreTECH offers the opportunity for hospitality and travel professionals to expand their network beyond local sources, as well as discover the newest technologies that can enhance their business strategies." says Ralph Melis, Co-founder of ExploreTECH

The one-of-a-kind digital marketplace assists vendors in boosting their audience engagement and lead generation through cost-effective subscription modules. ExploreTECH's objective is to connect these vendors with hospitality and travel businesses of all sizes and budgets as well as consulting firms, investors and other service providers that support the hospitality and tourism.

"We want to give the industry the flexibility of choice in finding the right commercial software for their business. Today's customers know what they want but might not know who to connect with and ExploreTECH wants to serve as the platform that provides them with the perfect solution. We cannot ignore the fact that technology is what drives businesses today," adds Melis.

ExploreTECH works as a unified source for multiple vendors changing industry standards with its highly beneficial and unique features. The user-friendly format allows businesses to take maximum advantage with the easiest assimilation possible. The objective is simple – it is all about creating a new type of marketplace that brings together multiple players, small and large, on one platform.

السنة السادسة عشر - العدد 731
الاحد 24 ابريل 2022 - 23 رمضان 1443 هـ

عالم رقمي

التنمية المحلية : أطلاق منظومة الإدارة المتكاملة للمخلفات وإدارة وتشغيل المجازر الحكومية بالمحافظات

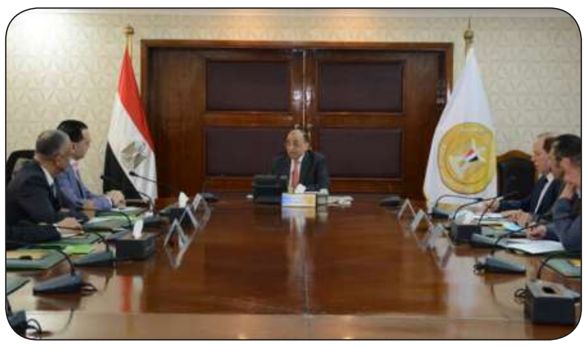

كتب : وائل الحسينى - نهلة أحمد

بحث اللواء محمود شعراوى وزير التنمية المحلية ، وفد من شركة جرين بلانت للحلول البيئية المستدامة – إحدى الشركات الوطنية العاملة فى مجال المخلفات الصلبة كما تم استعراض آخر جهود الشركة فى منظومة الإدارة المتكاملة للمخلفات بالقاهرة حيث تقوم شركة جرين بلانت بتقديم خدمات المعالجة والدفن الصحى الأمن للمخلفات الصلبة للمنطقتين الجنوبية والغربية للمحافظة بطاقة إستقبال يومى 4000 طن بمجمع المصانع والمدفن الصحى الآمن بمنطقة 15 مايو ، مع عرض رؤية الشركة لإدخال تكنولوجيات جديدة لتعظيم الاستفادة من مكونات المخلفات وتحويلها إلى طاقة بالتعاون مع بعض الشركات العالمية .

كما شهد اللقاء كذلك بحث إمكانية التعاون بين عدد من المحافظات وشركة جرين بلانت للعمل فى منظومة المخلفات لتقديم خدمات الجمع والنقل والنظافة العامة والمعالجة والتدوير للمخلفات من بينها بعض محافظات القاهرة الكبرى ومدن القناة . أشار وزير التنمية المحلية إلى الدور الذى تقوم به الوزارة حالياً لتنفيذ توجيهات القيادة السياسية وتكليفات رئيس الوزراء لتنفيذ الخطة الجديدة لتطوير الإدارة المتكاملة لمنظومة المخلفات الصلبة بالتنسيق والتعاون والشراكة مع الوزارات والجهات المعنية على أرض المحافظات خاصة بعد الاستثمارات التى ضختها الحكومة خلال الفترة الماضية لتطوير منظومة المخلفات وإنشاء البنية التحتية وغلق المقالب العشوائية وإنشاء وتوريد محطات وسيطة ثابتة ومتحركة ومدافن صحية آمنة للتخلص الآمن من المرفوضات والقضاء على الحرق العشوائى للمخلفات ورفع كفاءة عمليات الجمع والنقل ونظافة الشوارع .

ومن جانبهم رحب وفد شركة جرين بلانت بالتعاون مع وزارة التنمية المحلية والمحافظات فى ملف منظومة الإدارة المتكاملة للمخلفات بجميع أنواعها بهدف تطوير المنظومة البيئية فى مصر بما يحقق أهداف التنمية المستدامة طبقا للرؤية الاستراتيجية مصر 2030 .

كما شهد الاجتماع أيضاً استعراضِ آخر مستجدات المشروع القومى لتطوير ورفع كفاءة المجازر بالمحافظات تنفيذاً لتوجيهات القيادة السياسية والذى تتعاون فيه الوزارة مع وزارة الزراعة بالاهتمام بصحة المواطنين وتوفير لحوم حمراء آمنة وبجودة عالية والحفاظ على البيئة من التلوث وتعظيم القيمة المضافة من خلال الاستفادة من كل المنتجات والمخلفات بصورة اقتصادية مناسبة .

كريم مصر تطلق مبادرة "اركب فى الخير" مع بنك الطعام المصرى ومؤسسة بهية.. خلال رمضان

كتب : نهلة مقلد – محمد حلمي

أطلقت شركة كريم مصر- المنصة الإلكترونية المتخصصة فى قطاع النقل التشاركى بمنطقة الشرق الأوسط - مبادرة "اركب فى الخير" أو "Ride Fel Kheir" خلال شهر رمضان، والتى تتيح لعملاء الشركة التبرع بمبلغ 3 جنيهات على كل رحلة لصالح بنك الطعام المصرى ومؤسسة بهية للكشف المبكر عن سرطان الثدى وعلاجه وتعتبر خدمة التوصيل "إركب فى الخير" نوع آخر من الرحلات التى توفرها كريم لعملائها بأسعار تنافسية من خلال منصتها والتى تكون متاحة فقط خلال شهر رمضان المبارك. من جهته قال هيثم عصام ـ مدير عام شركة كريم فى مصر: "نحن سعداء بشراكتنا مع بنك الطعام المصرى ومؤسسة بهية للكشف المبكر وعلاج سرطان الثدى والتى تتيح لنا توفير مختلف أنواع الدعم للمواطنين الأقل حظا وللسيدات لاستكمال مسيرتهم فى العلاج من سرطان الثدي" حيث نشجع الموظفين على المشاركة فى الأعمال الخيرية ونتيح لعملائنا التبرع للمؤسسات الخيرية من خلال برنامج المكافآت المتاح على منصتنا" . وشارك الموظفون بشركة كريم هذا العام فى تجهيز وتعبئة كراتين السلع الغذائية التى يوفرها بنك الطعام المصرى لتوزيعها على الأسر المستحقة خلال شهر رمضان، كما قاموا بالتبرع لتوفير وجبات إفطار وسحور إلى الأسر الأكثر احتياجاً. أكد محسن سرحان ـ الرئيس التنفيذى لبنك الطعام المصري، أن التعاون بين كل من المؤسسات الحكومية والقطاع الخاص والمجتمع المدنى هو الركيزة لتحقيق أهداف التنمية المستدامة وتعزيز دور الشركات فى المشاركة الفعالة فى دعم المجتمع المدني، معربا بالتعاون مع شركة كريم فى مبادرة "اركب فى الخير" ضمن أنشطة بنك الطعام المصرى لتوفير الغذاء الصحى السليم للمستحقين فى كل أنحاء الجمهورية خلال شهر رمضان الكريم. بالإضافة إلى ذلك، تعتبر مؤسسة بهية للكشف المبكر وعلاج سرطان الثدى من شركاء برنامج مكافآت كريم الأساسيين، والذى يتيح لعملاء الشركة التبرع بالنقاط الخاصة بهم على تطبيق كريم لمؤسسة بهية والمؤسسات الخيرية. كما تعاونت مؤسسة بهية وشركة كريم فى نشر التوعية بمرض سرطان الثدى للموظفين والكباتن من النساء خلال شهر أكتوبر الماضي.

ومن جانبها، أوضحت الدكتورة چيلان أحمد ـ المدير التنفيذى لمؤسسة بهية للكشف المبكر وعلاج سرطان الثدى للسيدات بالمجان، أن مؤسسة بهية حريصة دائما على التعاون المثمر بين مختلف الشركات وخاصة شركة كريم عن طريق الدور التوعوى الذى تقوم به مؤسسة بهية تجاه كل سيدات مصر، حيث قمنا بتقديم ندوات التوعية بضرورة الكشف المبكر عن المرض لموظفات وكباتن الشركة، كما تحرص شركة كريم من ناحية أخرى على تقديم كل الدعم الخيرى والمعنوى لمؤسسة بهية نظرا لإيمانهم البالغ بدورها تجاه كل سيدات مصر، حيث قامت مؤسسة بهية باستقبال أكثر من 180 ألف سيدة مريضة سرطان ثدى وتقديم الخدمة الطبية لها منذ افتتاحها فى مارس 2015. كما عبرت الدكتورة چيلان عن شكرها وامتنانها لكل فرد ومؤسسة مهتمين بالجانب الخيرى والمساهمة المجتمعية، ولشركة كريم بشكل خاص وأثنت على فكرة الحملة التى تنشر مفهوم الكشف المبكر وتتيح الفرصة لكل مستخدم لخدمات كريم أن يعرف عن مؤسسة بهية وعن أهمية الكشف المبكر عن المرض مما يساهم فى وصول نسب الشفاء إلى أكثر من ٪98.

للمرة الأولى : إطلاق «فولفو سى 40 ريتشارج» الجديدة الكهربائية بالكامل

كتب : باسل خالد – إبراهيم أحمد

كشفت شركة المشروعات التجارية التابعة لمجموعة الفطيم، عن إطلاق سيارة «سى 40 ريتشارج» الجديدة الكهربائية بالكامل، التى تتمتع بجميع مزايا السيارات الرياضية ولكن بتصميم أكثر أناقة. تعتمد فولفو سى 40 ريتشارج، الطراز الكهربائى الجديد بالكامل من فولفو، القاعدة التقنية (CMA) التى تمثل جيلاً جديداً من أنظمة الهندسة المعيارية. وبعد أن طرحت شركة فولفو مؤخراً XC40 ريتشارج تقدم الآن سى 40 ريتشارج، وستعمل على تطوير المزيد من الطرازات الكهربائية فى السنوات القادمة، حيث تتطلع لأن تصبح 50% من مبيعاتها العالمية من السيارات الكهربائية بالكامل إلى جانب سياراتها الهجينة بحلول العام 2025، وجميع مبيعاتها من السيارات الكهربائية بالكامل بحلول العام 2030. تتضمن سيارة سى 40 ريتشارج محركين كهربائيين يستمدان طاقتيهما من بطارية ليثيوم أيون بقدرة 78 كيلووات فى الساعة، يمكن شحن حتى 80 % منها فى غضون 40 دقيقة. وتستطيع السيارة أن تقطع مسافة 420 كم قبل الحاجة إلى إعادة شحنها، ومن المتوقع أن ترتفع هذه المسافة عند تحديث البرامج. تقدم سيارة سى 40 ريتشارج نظام معلومات وترفيه قائماً على نظام Android الذى طورته فولفو بالاشتراك مع جوجل، وتقدم من خلاله خدمات تمكن مالكيها من الوصول لجميع خدمات جوجل، مثل خرائط جوجل ومساعد جوجل ومتجر جوجل، وتمنح البيانات غير المحدودة إمكانية اتصالٍ فائقة؛ حيث تحصل سى 40 ريتشارج على تحديثات متواصلة للبرامج لا سلكيا.

MCS تعلن فوز مجموعة بنية بالمركز الأول بالبطولة الرمضانية لرياضة البادل .. بمشاركة 40 فريقا

كتب : باكينام خالد – محمد شوقي

كشفت شركة الشرق الأوسط لأنظمة الاتصالات" MCS " ، الموزع الإستراتيجى المتخصص لحلول الأمن السيبرانى ، عن نتائج الدورة الثانية من بطولة البادل التى تنظمها خلال شهر رمضان الكريم ، بمشاركة نخبة من شركات تكنولوجيا العلومات والاتصالات المصرية والعالمية ، وتضمنت البطولة مشاركة 40 فريقا مقسمة إلى 5 مجموعات بإجمالى 80 لاعبا ، وقيمة جوائز مالية تقدر بـ 25 ألف جنيه للفرق الـ 3 الأولى الفائزة .

وجاءت نتائج نهائيات الدورة للإعلان عن فوز مجموعة بنية Benya Holding بالمركز الأول ، وجاءت شركة إسكاى أى تى Esky IT فى المركز الثانى ، بينما احتلت شركة شير- تك Share Tech المركز الثالث ، وتعكس هذه النتائج الإتجاهات الحديثة للإهتمام برياضة البادل التى تعد واحدة من أكثر الرياضات شيوعًا فى دول كثيرة مثل إسبانيا والمكسيك وإيطاليا والأرجنتين، وقد استطاعت أن تحقق انتشارا كبيرا فى المنطقة العربية فى دول مثل مصر وقطر والكويت والإمارات.

من جهته قال المهندس طارق شبكة ـ رئيس مجلس إدارة شركة MCS عن بالغ سعادته قائلاً :" إننا فخورون بمشاركة هذا العدد الكبير من العاملين فى شركات الاتصالات وتكنولوجيا المعلومات ضمن واحد من الأنشطة الرياضية المتميزة خلال شهر رمضان المبارك ، موضحاً أن هذا النوع من الفعاليات الرياضية يعد أحد الركائز الأساسية فى خلق مناخ جيد بين العاملين فى الصناعة وإطلاق العنان لأفكارهم الإبداعية والابتكارية خلال مثل هذه اللقاءات الرياضية .

أضاف تعد رياضة البادل التى شهدت انتشاراً واسعا وإقبالاً كبيراً خلال الآونة الأخيرة فى السوق المصرية واحدة من أهم الرياضات التى تعزز مفهوم العمل الجماعى " .

تجدر الإشارة إلى أن الدورة الثانية من بطولة MCS لرياضة البادل التى تعتبر واحدة من رياضات المضرب المختلفة عن رياضة التنس الأرضي، حيث إنها تلعب بشكل زوجى فى ملعب مُغلق أصغر بحوالى 25% من حجم ملعب التنس انعقدت تحت رعاية مجموعة بنية، وشركة F5 العالمية وشركة تريلكس.

مع ذاكرة وصول عشوائى 12 جيجا : فيفو تطلق هاتفها الجديد " X Note "

كتب : نهلة مقلد - باسل خالد

كشفت شركة " فيفو " عن هاتفها الذكى X Note الجديد، الذى يشتمل على شاشة LTPO-OLED قياس 7 بوصات وبدقة 2K+ ومعدل تنشيط صورة 120 هيرتز كما زود الهاتف بمعالج كوالكوم Snapdragon 8 من الجيل الأول مع ذاكرة وصول عشوائى سعة 8 و12 جيجابايت وذاكرة داخلية سعة 256 و512 جيجا بايت.

ويتضمن الهاتف " X Note " الجديد كاميرا رباعية، حيث تعمل الكاميرا الرئيسية بدقة 50 ميجا بكسل، والكاميرا ذات العدسة الواسعة للغاية بدقة 48 ميجا بكسل وكاميرا البورتريه وكاميرا الزووم بدقة 12 ميجا بكسل مع زووم بصرى 5x . حيث تعتمد الكاميرات على تقنية زايس T*، والتى تعمل على الحد من الظلال والوهج، ويتيح معالج الصور V1 من فيفو وضعا ليليا أفضل مع التعرف على الوجه للصور الجماعية حتى 30 شخصا.

جدير بالذكر أن يأتى الهاتف الذكى X Note الجديد فى جسم نحيف لا يتعدى سُمكه 8٫37 ملم ويذخر ببطارية سعة 5000 مللى أمبير ساعة، والتى يمكن إعادة شحنها عن طريق منفذ USB-C بقدرة تصل إلى 80 وات ولاسلكيا بقدرة 50 وات كحد أقصى مع توافر وظيفة الشحن العكسى بقدرة 10 وات.

ويعمل مستشعر بصمة الأصابع بالموجات فوق الصوتية، ويمكن استعماله بأصابع مبتلة.

نتفليكس تفقد 25 % بعد تراجع عدد مشتركيها للمرة الأولى .. خلال 10 سنوات

كتب : باسل خالد – نهلة أحمد

فقدت منصة البث مليونى مشترك خلال الربع الأول، حسبما قالت فى خطاب للمساهمين ، الأمر الذى تسبب فى خيبة أمل للمستثمرين الذين كانوا يتوقعون استمرار النمو.

وتراجع دخل الشركة بنسبة 12% خلال فترة الثلاثة أشهر ليصل إلى 1.5 مليار دولار، وأرجعت الشركة ذلك إلى التشبع فى أسواقها الرئيسية، كما أقرت باحتدام المنافسة (من قبل أمثال ديزنى بلس).

وتراجع سهم عملاق البث بنسبة 25% خلال التعاملات المتأخرة أمس، وفقًا لشبكة سى إن إن .

بأسعار زمان : وزيرة الثقافة تطلق مشروع سينما الشعب فى محافظات مصر

كتب : محمد العطار- محمد الخولي

أطلقت الفنانة الدكتورة ايناس عبد الدايم ـ وزيرة الثقافة مشروع " سينما الشعب .. الذى يهدف إلى تقديم الأعمال السينمائية المعاصرة والحديثة بأسعار رمزية فى متناول كل فئات المجتمع والمواطن المصرى البسيط من خلال قصور وبيوت الثقافة المنتشرة فى مختلف محافظات مصر ويتم تنفيذه بدور العرض السينمائى التابعة للهيئة العامة لقصور الثقافة برئاسة المخرج هشام عطوة وبإشراف الفنان تامر عبد المنعم ـ مدير عام الثقافة السينمائية اعتبارا من أول أيام عيد الفطر المبارك 2022 ويبدأ بخمسة دور عرض فى اربع محافظات هى سينما قصر ثقافة قنا ، سينما السادات وشبين الكوم بالمنوفية ، قصر ثقافة الانفوشى بالإسكندرية ، مكتبة البحر الأعظم بالجيزة كمرحلة أولى ثم يعمم بمختلف أنحاء الجمهورية ويضم أفلاما روائية قصيرة أو تسجيلية قصيرة من إنتاج وزارة الثقافة ممثلة فى أكاديمية الفنون والمركز القومى للسينما والإدارة العامة للثقافة السينمائية تعرض قبل بداية الفيلم السينمائى الرئيسى الذى تقدمه شركات التوزيع الكبرى مما يساهم فى إلقاء الضوء على الأعمال المتميزة التى تنتجها وزارة الثقافة ويساهم فى نشر الوعى المجتمعى وكذلك الأعمال المستقلة المتميزة .

من جهتها قالت عبد الدايم: إن المشروع يبرز إيمان الدولة بدور الفنون والثقافة وتأثير القوى الناعمة فى تشكيل الوعى العام ويأتى ضمن مسارات وزارة الثقافة لدعم صناعة السينما وتعظيم دورها التنويرى حيث يتيح الفرصة لعرض أعمال المبدعين الحديثة والهادفة التى تسهم فى الارتقاء بالمجتمع ويفتح آفاقا وأسواقا جديدة للاستثمار الفنى أمام الأعمال السينمائية من مختلف دول العالم إلى داخل الوطن .

أضافت حرصا على جذب جميع شرائح المجتمع ، وتنفيذا لمبدأ العدالة الثقافية التى تعد إحدى محاور عمل وزارة الثقافة تقرر ان تبلغ أسعار التذاكر الخاصة بالعروض ٤٠ جنيها فقط ، مشيرة إلى أهمية المشروع فى نشر التنوير والثقافة السينمائية ومجابهة الفكر المتطرف من خلال مواد إبداعية جادة وهادفة ، ووصفت المشروع بأنه إضافة حقيقية وفاعلة للأنشطة والفعاليات الإبداعية التى تقدم فى المواقع الثقافية وتابعت أن المرحلة الثانية تشمل ٤ محافظات أخرى هى قصرا ثقافة دسوق وكفر الشيخ بمحافظة كفر الشيخ ، سينما قصر ثقافة سيوة بمحافظة مطروح ، سينما هيبس بالوادى الجديد ، سينما قصر ثقافة شرم الشيخ بجنوب سيناء .

من ناحيته قال الفنان هشام عطوة رئيس الهيئة العامة لقصور الثقافة انه بدعم من وزيرة الثقافة تم الانتهاء من كافة التجهيزات الفنية والتقنية فى المحافظات الأربعة الأولى استعدادا لبدء العمل فى أول أيام عيد الفطر المبارك وأضاف أنه تم الاتفاق مع شركات التوزيع الكبرى على تقديم أحدث إنتاج فنى لها والذى يبدأ بفيلم (واحد تانى) بطولة الفنان أحمد حلمى وتأليف هيثم دبور وإخراج محمد شاكر خضير وتابع أن الإدارة السينمائية بالهيئة برئاسة الفنان تامر عبد المنعم تعمل على قدم وساق للانتهاء من تجهيزات المواقع الثقافية بالمحافظات حتى يصل المنتج السينمائى الجاد لكل ربوع الوطن .

بـ 150 دولار : نوماد تطلق الشاحن Base One Max الجديد

كتب : محمد الخولى – وائل الحسينى

أطلقت شركة نوماد الشاحن اللاسلكى Base One Max الجديد للهاتف الذكى أبل آى فون، والساعة الذكية أبل ووتش.

وأوضحت الشركة الأمريكية أن الشاحن اللاسلكى الجديد مصنوع من الزجاج والألومنيوم ويدعم المعيارين MagSafe وQi ووزنه 900 جرام، مما يمنع انزلاقه أثناء الاستعمال.

وعلى الجانب الأيمن يوجد سطح MagSafe، يتيح شحن الهاتف الذكى أبل آى فون 12 أو آى فون 13 بقدرة تصل إلى 15 وات، علاوة على شحن الهواتف الذكية الأخرى أو السماعا اللاسلكية أو أى أجهزة أخرى تدعم معيار الشحن Qi.

وعلى الجانب الأيسر يوجد قرص شحن الساعة الذكية أبل ووتش؛ حيث يحتفظ بالساعة الذكية فى وضع قائم، ويمكن شحنها مع استعمال أساور Solo Loop أو Link Bracelet، ومع ذلك لا يدعم الشاحن الجديد وظيفة الشحن السريع لساعة أبل ووتش Series 7. وأعلنت شركة نوماد طرحه باللون الفضى والأسود وبـ150 دولاراً .

جارتنر : أداة مقارنة المنتجات من ExploreTECH لدعم صناعة الضيافة والسفر

كتب : محمد العطار – وائل الحسينى

تشير الأبحاث الحديثة التى أجرتها شركة جارتنر " Gartner " على مدى السنوات الخمسة المقبلة ، إلى أن الزيادة الهائلة فى التفاعلات الرقمية بين المشترين والموردين ستكسر نماذج المبيعات التقليدية. يُظهر بحث Gartner Future of Sales أيضًا أنه بحلول عام 2025 ، ستحدث ٪80 من تفاعلات مبيعات B2B بين الموردين والمشترين على القنوات الرقمية.

من خلال الركوب على هذا الاتجاه ، قدمت ExploreTECH الآن حلاً ثوريًا من خلال أداة مقارنة البائعين / المنتجات الشاملة للمستخدمين. ستساعد الوظيفة الجديدة مشترى الضيافة والسفر فى اتخاذ قرارات عمل مستنيرة بناءً على متطلباتهم مع تزويد البائعين بمنصة مثالية لعرض منتجاتهم وتقنياتهم.

تساعد هذه الميزة الأخيرة المشترين من صناعة السفر والضيافة على توفير الوقت والمال من خلال تقديم تحليل متعمق للميزات والوظائف الرئيسية لكل منتجات من مختلف مقدمى الخدمات ، كل ذلك على منصة موحدة واحدة.

من ناحية أخرى ، يتم تقديم فرصة فريدة لمزودى التكنولوجيا لعرض منتجاتهم وميزاتهم الرئيسية ، والوصول إلى مجموعة واسعة من المشترين جميعًا بأهداف وميزانيات مختلفة. من خلال التواصل مع البائعين المناسبين ، يمكن للمشترين التغلب على التحديات وإنشاء استراتيجيات طويلة الأجل ، كما تتيح المنصة للمشتركين طلب عروض توضيحية وشراء المنتجات مباشرة من البائعين.

من جهته رالف ميليس ـ المؤسس المشارك لشركة ExploreTECH"كوننا جزءًا من الصناعة ، فإننا نتفهم التحديات المستمرة ، لا سيما فى البيئة العادية الجديدة. تعتبر أداة المقارنة الخاصة بنا معطلة لأنها حقًا مصدر موحد للمعلومات للعديد من البائعين. تقدم ExploreTECH الفرصة لمحترفى الضيافة والسفر لتوسيع شبكاتهم بما يتجاوز المصادر المحلية ، فضلاً عن اكتشاف أحدث التقنيات التى يمكن أن تعزز استراتيجيات أعمالهم.

أضاف يساعد السوق الرقمى الفريد من نوعه البائعين فى تعزيز مشاركة جمهورهم وتوليد العملاء المحتملين من خلال وحدات اشتراك فعالة من حيث التكلفة. هدف ExploreTECH هو ربط هؤلاء البائعين بشركات الضيافة والسفر من جميع الأحجام والميزانيات بالإضافة إلى الشركات الاستشارية والمستثمرين ومقدمى الخدمات الآخرين الذين يدعمون الضيافة والسياحة.

أوضح نريد أن نمنح الصناعة مرونة الاختيار فى العثور على البرنامج التجارى المناسب لأعمالهم. يعرف عملاء اليوم ما يريدون ولكن قد لا يعرفون من يتواصلون معه وتريد ExploreTECH أن تكون بمثابة المنصة التى توفر لهم الحل الأمثل. لا يمكننا تجاهل حقيقة أن التكنولوجيا هى ما يدفع الأعمال اليوم "،

تعمل ExploreTECH كمصدر موحد للعديد من البائعين الذين يغيرون معايير الصناعة بميزاتها المفيدة للغاية والفريدة من نوعها. يسمح التنسيق سهل الاستخدام للشركات بالاستفادة القصوى من أسهل استيعاب ممكن. الهدف بسيط - يتعلق الأمر كله بإنشاء نوع جديد من السوق يجمع العديد من اللاعبين ، الصغار والكبار ، على منصة واحدة.

نبضات

بقلم:
خالد حسن
Khaled@alamrakamy.com

التكنولوجيا .. والتوسع فى التأمين الصحي

للحديث عن الواقع المؤلم لتجاهل استخدام تكنولوجيا المعلومات فى تطوير الخدمات الصحية فى المؤسسات العلاجية والمستشفيات " سواء التابعة لوزارة الصحة أم القطاع الخاص " يمتلئ بكثير من المآسى التى ربما تؤدى إلى فقدان حياة إنسان أو التسبب فى حالة عجز مزمنة لإنسان آخر وهو أمر بات غير مقبول على ضوء ما تجريه الحكومة من استقطاع لكل أوجه الدعم ورفع الأسعار بحجة سعيها إلى تطوير وتحسين الخدمات الصحية والتعليمية المقدمة للمواطن !

وفى الحقيقة لا أعلم تحديدا ما هو حجم الإهدار من المال العام الذى يمكن عن طريق استخدام تكنولوجيا المعلومات توفيره فى مجال الخدمات الصحية " على الرغم من تأكيد بعض الخبراء أنه يتجاوز مليارات الجنيهات سنويا " فهل يمكن أن نتخيل حجم هدا المبلغ وما يمكن أن نستفيد به فى إقامة المراكز والوحدات العلاجية والمستشفيات لخدمة الآلاف من المرضى الذين لا يجدون من يمد لهم يد العون .

مع موافقة مجلس الوزراء على قانون " التأمين الصحى الشامل " وبدء تطبيقه فى عدد من المحافظات منذ سنوات ، ذات الكثافة السكانية المنخفضة ، يتساءل الكثيرون من المواطنين فى ظل التزايد الكبير فى أسعار الخدمات الصحية والعلاج فى الغالبية العظمى من المستشفيات ما أسباب عدم التوسع فى تطبيق التأمين الصحى الشامل بشكل نهائى ؟ كما قامت الحكومة بتطبيق العديد من المنظومات الإلكترونية للضرائب والجمارك ونجحت فى مضاعفة إيراداتها السنوية منها .فماذا عن دعم المنظومة الصحية ؟

نعلم أن هناك 3 جهات مسئولة عن تنفيذ القانون أولها هيئة التأمين الصحي، ثم هيئة الرعاية الصحية، والمسئولة عن وحدات الرعاية الصحية الأولية والمستشفيات الثنائية والثلاثية الخدمة، والهيئة الثالثة هى هيئة الجودة والرقابة، والمسئولة عن مراقبة الوحدات والمستشفيات وجودتها لتقديم خدمة جيدة.

وبالطبع سيشكل قانون التأمين الصحى الشامل نقلة نوعية فى تحسين الخدمات الصحية إذا ما تزامن مع تطبيق تعظيم استفادة الوحدات الصحية ،المشاركة به ، من حلول التكنولوجيا الحديثة والأنظمة والبرامج الإلكترونية الذكية وإطلاق ما يعرف بـ " الملف الطبى الإلكترونى الموحد " ليشكل تحولا مهما فى القطاع الصحى ليس لإرتباطه بأفضل التقنيات والتجهيزات فائقة المستوى وحسب وإنما لشمولية فوائده وإيجابياته على صعيد الخدمات الطبية التى توفرها الهيئة المنفذة لجمهور المتعاملين وامتداد ثمار المشروع لدعم اتخاذ القرار الطبى للأطباء والطواقم الطبية المساعدة والإداريين.

وهنا تأتى أهمية ما أكده الدكتور خالد عبد الغفار ـ وزير التعليم العالى والبحث العلمى والقائم بأعمال وزير الصحة والسكان، خلال لقائه مع وفدً من شركة الـ"El sevier" المتخصصة فى البحث العلمي، لبحث التعاون فى توفير التطبيقات العلمية الخاصة بالتحول الرقمى والاستفادة منها فى تخصيص ملف طبى لكل مواطن، بما يساهم فى إتاحة كل بيانات المرضى، لمقدمى الرعاية الصحية ومعرفة التاريخ المرضى والعلاجى لكل مريض بما يضمن حصوله على الخدمة الطبية المناسبة لحالته الصحية كما بحث توفير محتوى علمى لأطقم التمريض بجميع المراكز الطبية والمستشفيات التابعة لوزارة الصحة والسكان، على أن يتم توفير هذا المحتوى باللغتين (العربية والإنجليزية)، منوها لضرورة توافر محتوى طبى مبسط ويُقدم باللغة العربية للمواطنين، وذلك للتوعية بالأمراض السارية وغير السارية، بما يضمن نشر الثقافة الطبية والتوعية بين المواطنين.

كما أكد الوزير، ضرورة إنشاء حسابات للأطباء على برنامج «Clinical Key»، بالتنسيق مع بنك المعرفة المصري، وهو ما يساهم فى تيسير حصول الطبيب على المعلومات البحثية وفقًا لتخصصه، بما يضمن رفع كفاءة الأطباء وتقديم أفضل خدمة طبية للمرضى مطالبا بوضع خطة للتحديث الدورى للبروتوكولات العلاجية لمختلف الأمراض، بالإضافة لتفعيل نظام مميكن لمعلومات إدارة المستشفيات والسجلات الطبية الرقمية، وتوفير الدليل الطبى لاستخدام العقار الدوائي، وكذلك توفير فيديوهات الإجراءات والعمليات الجراحية المهمة، بالإضافة لتوفير نظام كمبيوتر تصحيحى مرشد للأوامر الطبية والتسجيل الطبي.

فى تصورى تجهيز المستشفيات الحكومية بالمحافظات الجديدة التى سيطبق بها القانون ، لرفع كفاءتها حتى يتم تقديم خدمة جيدة للمواطنين فور تطبيق القانون يشكل أحد أهم التحديات خاص مع الأزمة المالية العالمية الحالية ، بسبب الحرب الروسية _ أوكرانية ، ومن هنا يجب بحث تشجيع وتحفيز انضمام مستشفيات القطاع الخاص، لاسيما أن القانون وضع مجموعة من الشروط لدخولها ، بما يساعد فى تخفيف أعباء الخدمات الصحية التى يعانى من ارتفاعها الغالبية أعظمى من المواطنين وهذه هو أحد الأولويات التى يجب أن تنظر إليها الحكومة فى سعيها لتخفيف الأعباء المالية لانفلات الأسعار على حياة المواطن خاصة تكاليف الرعاية الصحية والعلاج .

فى إعتقادى أن التكنولوجيا الحديثة يمكنها أن تلعب دورا كبيرا فى مجال تطوير الخدمات الصحية على كل المستويات بداية من عملية إرسال البيانات الخاصة بالمريض عن بعد والتى تسمح ولنا أن نتصور مدى أهمية توافر مثل هذه المعلومات " عبر بطاقة الكارت الذكى " فى حالة تعرض اى منا لحادث عارض والتى يلعب عنصر الوقت دورا مهما فى إنقاذ حياة إنسان خاصة إذا كان فاقد الوعى ولا يستطيع التحدث بمجرد إدخال الكود الخاص بالمريض يظهر ملف كامل بحالته الصحية العامة يتم الاعتماد عليه فى تقديم العلاج المناسب.

كذلك فان بناء قاعدة بيانات صحية إلكترونية سيكون بمثابة خطوة أولية للتخطيط لاحتياجاتنا المستقبلية من المستشفيات والوحدات العلاجية المتخصصة من خلال حصر دقيق لأصحاب الأمراض المزمنة ومعرفة مدى تفاقم أو انحصار مرض ما علاوة على الدور المهم لهذه القاعدة من البيانات فى مجال مكافحة الأمراض والأوبئة خاصة الأمراض المتعلقة بالأطفال .

نعلم أن بناء قاعدة البيانات الصحية أمر يصعب أن تقوم به وزارة الصحة بمفردها إلا أن الحديث الدائر ظل حول إعادة الهيكلة مع تطبيق نظام "التأمين الصحى " الشامل فإنه من الممكن أن نبدأ أولى الخطوات بمساعدة المواطن على تسجيل بياناته وتحديثها عبر الإنترنت وبمرور الوقت وزيادة وعى المواطن سوف تكون قاعدة بيانات ضخمة ـ خاصة ـ إذا قمنا بإدخال بيانات المرضى المسجلين بالتأمين الصحى- وكان هناك إلزام من جانب المدارس بعمل قاعدة بيانات إلكترونية صحية لكل طالب .

فى تصورى أن الخطوة التالية لبناء قاعدة بيانات قومية فى مجال الصحة هو إتاحتها عبر شبكة متخصصة متصلة بكل المستشفيات والوحدات العلاجية سواء العامة والخاصة " بما يساعد هذه الوحدات على تحسين وتطوير مستوى خدماتها الصحية للمواطن .

فى النهاية نتطلع أن يتواكب مع تزويد الوحدات الصحية باحدث المعدات والحلول التقنية أن تتم عملية تدريب وإعادة تأهيل للموارد البشرية العاملة فى هذه الوحدات على استخدام المنظومة التكنولوجية الجديد وأن يمتد التدريب إلى الإداريين والأطباء وطاقم التمريض والفئات الطبية المساندة والمراجعين بما يؤدى فى النهاية التى تحسين مستويات الخدمة المقدمة من جانب هذه كل العاملين فى المستشفيات التى ستشارك فى خدمات التأمين الصحى الشاملة وأن يكون خدمة المريض بالنسبة لهم الهدف الرئيسى مع تسريع إجراءات العلاج بأعلى قدر من الكفاءة والجودة.